INFORME DE LA DEMANDA TURÍSTICA DE EXTREMADURA POR TERRITORIOS

Agosto 2019
Documento (8/2019)

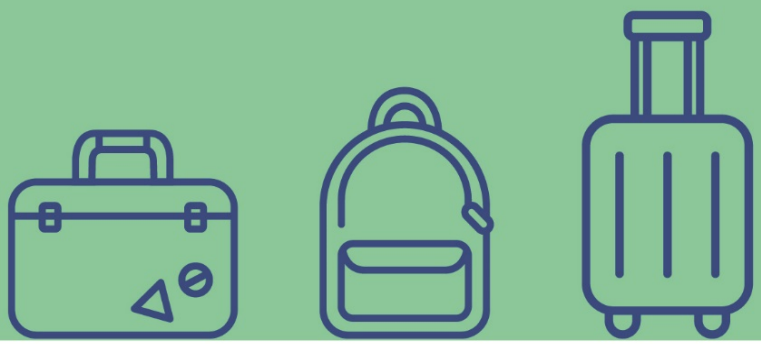

UNIVERSIDAD DE EXTREMADURA

En virtud del Convenio entre Dirección Gral. De Turismo de la Junta de Extremadura y la Facultad de Empresa, Finanzas y Turismo de la Universidad de Extremadura

Extremadura OBSERVATORIO DE TURISMO

EQUIPO DE REALIZACIÓN:
Dr. Marcelo Sánchez-Oro Sánchez
Dra. Ana Nieto Masot
Dra. Gema Cárdenas Alonso
Dr. Álvaro Prieto Ramos
Dr. Juan Diego Gutiérrez Gallardo
Dª. Nerea Ríos Rodríguez

Mérida, julio de 2021

Índice

1. PRESENTACIÓN 4
2.1. Badajoz (municipio) 5
2.2. Cáceres (municipio) 6
2.3. Mérida 7
2.4. Plasencia 8
3. TERRITORIOS TURÍSTICOS 9
3.1. Alqueva, Sierra Suroeste, Tentudía 9
3.2. La Siberia, La Serena, Campiña Sur 10
3.3. Tierra de Barros, Zafra 11
3.4. Vegas del Guadiana 12
3.5. Geoparque Villuercas-Ibores-Jara 13
3.6. Reserva de la Biosfera de Monfragüe 14
3.7. Sierra de Gata, Las Hurdes, Valle del Alagón 15
3.8. Tajo Internacional, Sierra de San Pedro 16
3.9. Trujillo, Miajadas, Montánchez 17
3.10. Valle del Ambroz, Tierras de Granadilla 18
3.11. Valle del Jerte, La Vera 19
4. ZONAS TURÍSTICAS 20
4.1. Plasencia y Norte de Extremadura 20
4.2. Cáceres y entorno 21
4.3. Mérida, Badajoz y entorno 22
4.4. Zafra - Sur de Extremadura 23
5. RANKING DE VIAJEROS DE LOS 15 TERRITORIOS TURÍSTICOS EN AGOSTO ORDENADO POR VIAJEROS TOTALES. 24
6. MUNICIPIOS O COMARCAS COMPRENDIDOS EN CADA TERRITORIO TURÍSTICO O ZONA TURÍSTICA 25
7. MAPA TERRITORIOS 29
8. MAPA ZONAS TURÍSTICAS 30

OBSERVATORIO DE TURISMO DE EXTREMADURA
Dirección General de Turismo
Avenida de la Comunidades, s/n - 06800 Mérida
Tel. +34 927 25 79 90 / +34 924 33 24 70
observatorioturismo@juntaex.es
www.turismoextremadura.com

1. PRESENTACIÓN

El presente informe recoge las principales magnitudes de demanda turística en Extremadura correspondientes al mes de agosto de 2019. En concreto, se presentan las cifras de viajeros, pernoctaciones y estancia media a nivel de territorio turístico.

Las estimaciones presentadas en este informe han sido elaboradas a partir de la información estadística proporcionada por los microdatos mensuales del Instituto Nacional de Estadística (INE), una vez realizado el necesario proceso de imputación de los datos agregados de la región a cada uno de los 15 territorios turísticos considerados, los cuales, a su vez, también se han agrupado en 4 zonas turísticas.

En aquellos territorios turísticos en los que no existen establecimientos de un determinado tipo, o bien los establecimientos existentes en dichas zonas no han aportado información estadística al INE, no es posible la realización de la correspondiente estimación estadística, circunstancia que aparece reflejada en el informe con un guion.

2. PRINCIPALES CIUDADES DE EXTREMADURA

2.1. Badajoz (municipio)

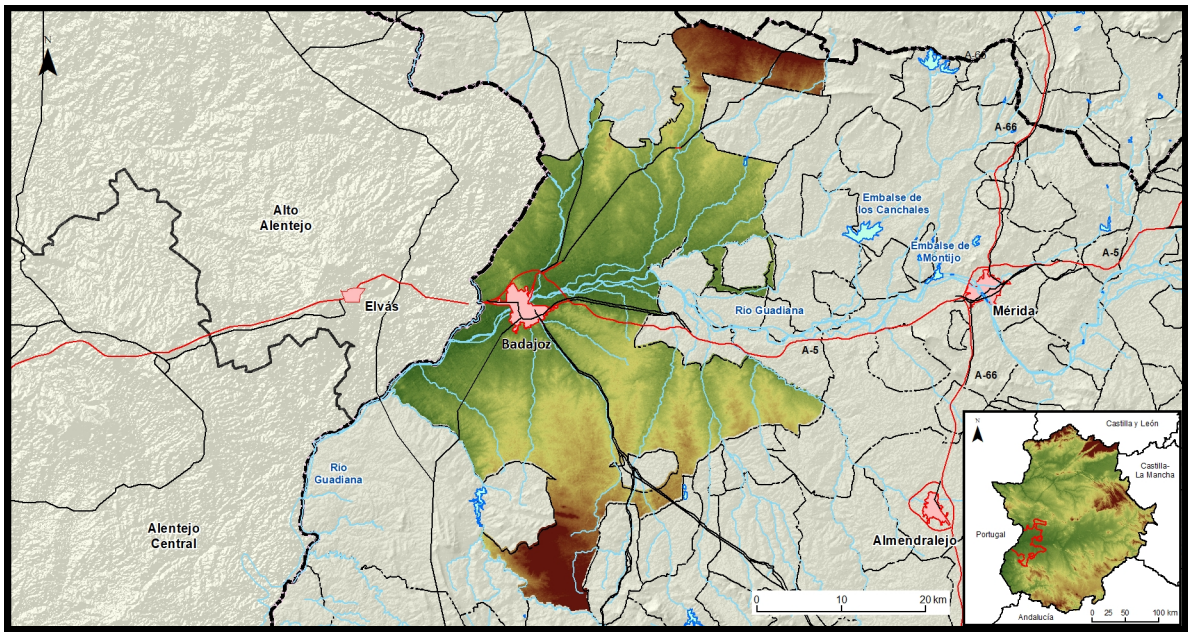

Tipo de alojamiento	Viajeros ESPAÑOLES	Viajeros EXTRANJEROS	Viajeros TOTALES
Establecimientos hoteleros	11.736	6.507	18.243
Alojamientos rurales	77	0	77
Campamentos de turismo	-	-	-
Apartamentos turísticos	10	4	14
Albergues	-	-	-
TOTAL	**11.823**	**6.511**	**18.334**

Tipo de alojamiento	Pernoctaciones NACIONALES	Pernoctaciones EXTRANJEROS	Pernoctaciones TOTALES	Estancia media
Establecimientos hoteleros	19.155	9.360	28.515	1,56
Alojamientos rurales	599	0	578	7,76
Campamentos de turismo	-	-	-	-
Apartamentos turísticos	10	4	14	1,01
Albergues	-	-	-	-
TOTAL	**19.764**	**9.364**	**29.107**	**1,59**

2.2. Cáceres (municipio)

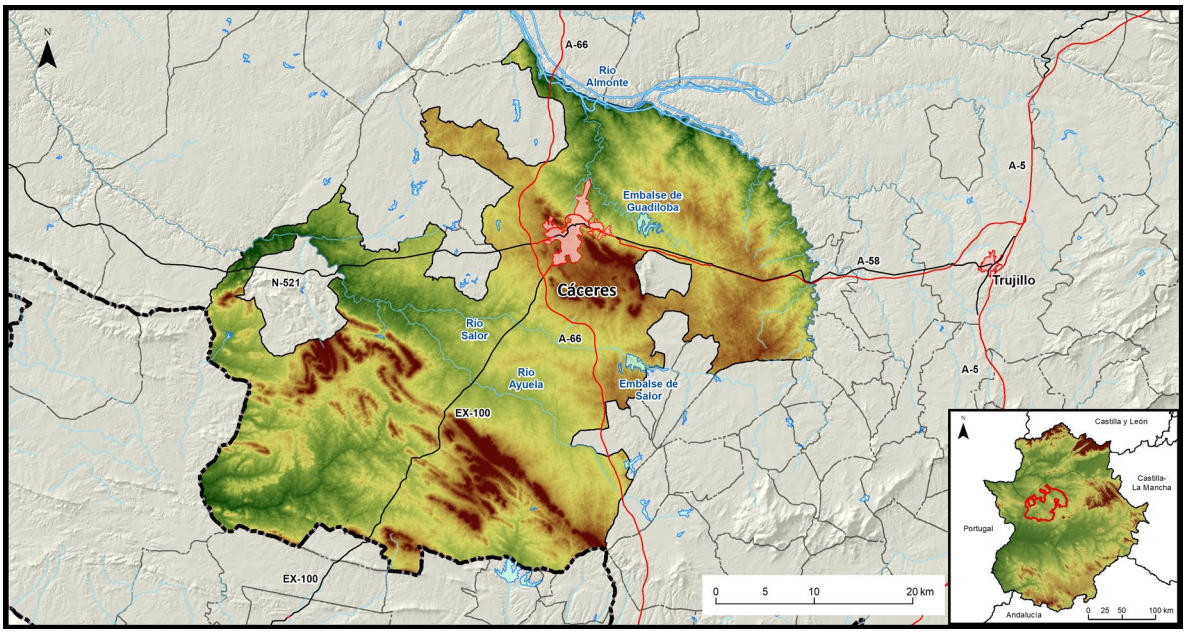

Tipo de alojamiento	Viajeros ESPAÑOLES	Viajeros EXTRANJEROS	Viajeros TOTALES
Establecimientos hoteleros	28.574	6.063	34.637
Alojamientos rurales	-	-	-
Campamentos de turismo	1.882	808	2.690
Apartamentos turísticos	5.126	977	6.102
Albergues	175	28	203
TOTAL	**35.757**	**7.876**	**43.632**

Tipo de alojamiento	Pernoctaciones NACIONALES	Pernoctaciones EXTRANJEROS	Pernoctaciones TOTALES	Estancia media
Establecimientos hoteleros	40.889	8.309	49.198	1,42
Alojamientos rurales	-	-	-	-
Campamentos de turismo	5.335	1.394	6.729	2,50
Apartamentos turísticos	8.301	1.467	9.768	1,60
Albergues	349	31	380	1,87
TOTAL	**54.874**	**11.201**	**66.075**	**1,51**

2.3. Mérida

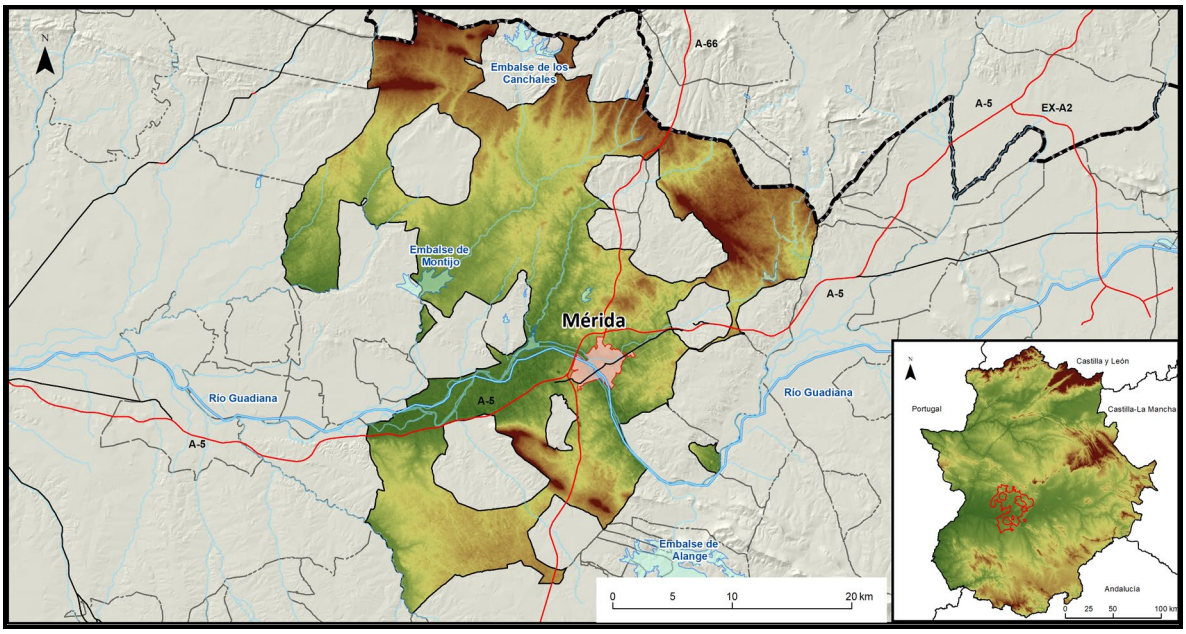

Tipo de alojamiento	Viajeros ESPAÑOLES	Viajeros EXTRANJEROS	Viajeros TOTALES
Establecimientos hoteleros	29.425	5.501	34.926
Alojamientos rurales	-	-	-
Campamentos de turismo	484	532	1.016
Apartamentos turísticos	4.734	677	5.411
Albergues	-	-	-
TOTAL	**34.643**	**6.710**	**41.353**

Tipo de alojamiento	Pernoctaciones NACIONALES	Pernoctaciones EXTRANJEROS	Pernoctaciones TOTALES	Estancia media
Establecimientos hoteleros	42.547	7.302	49.849	1,43
Alojamientos rurales	-	-	-	-
Campamentos de turismo	662	632	1.294	1,27
Apartamentos turísticos	6.692	824	7.516	1,39
Albergues	-	-	-	-
TOTAL	**49.901**	**8.758**	**58.659**	**1,42**

2.4. Plasencia

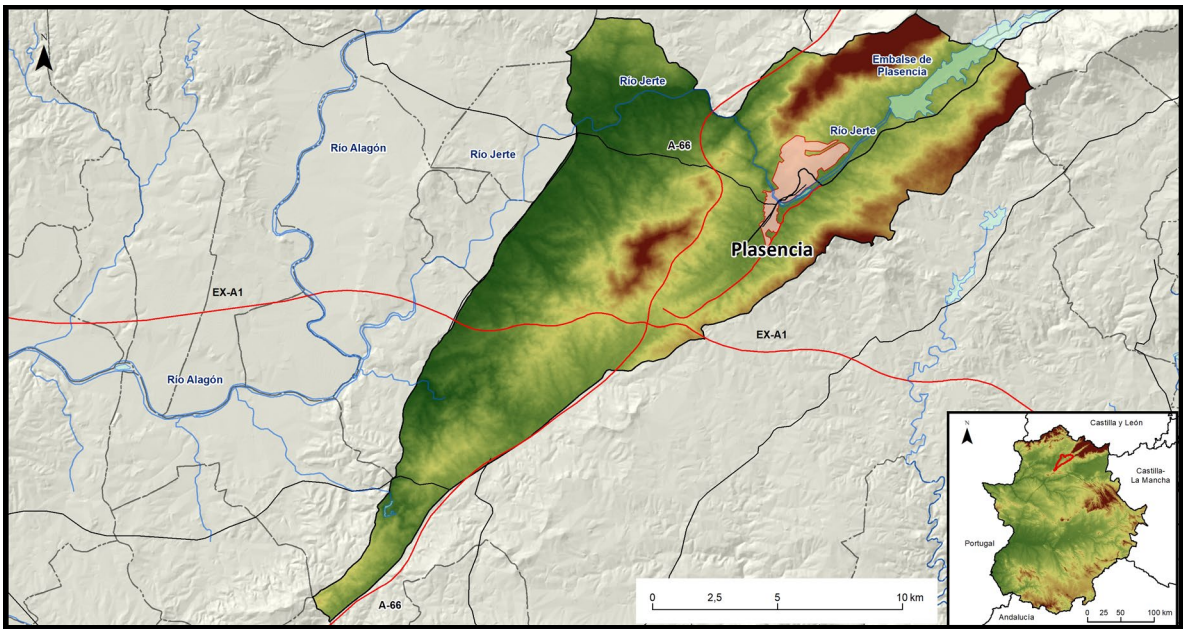

Tipo de alojamiento	Viajeros ESPAÑOLES	Viajeros EXTRANJEROS	Viajeros TOTALES
Establecimientos hoteleros	8.678	2.175	10.853
Alojamientos rurales	314	75	389
Campamentos de turismo	0	0	0
Apartamentos turísticos	525	24	549
Albergues	-	-	-
TOTAL	**9.517**	**2.274**	**11.791**

Tipo de alojamiento	Pernoctaciones NACIONALES	Pernoctaciones EXTRANJEROS	Pernoctaciones TOTALES	Estancia media
Establecimientos hoteleros	13.617	2.855	16.472	1,52
Alojamientos rurales	1.015	182	1.197	3,07
Campamentos de turismo	0	0	0	0,00
Apartamentos turísticos	1.429	59	1.488	2,71
Albergues	-	-	-	-
TOTAL	**16.061**	**3.096**	**19.157**	**1,62**

3. TERRITORIOS TURÍSTICOS

3.1. Alqueva, Sierra Suroeste, Tentudía

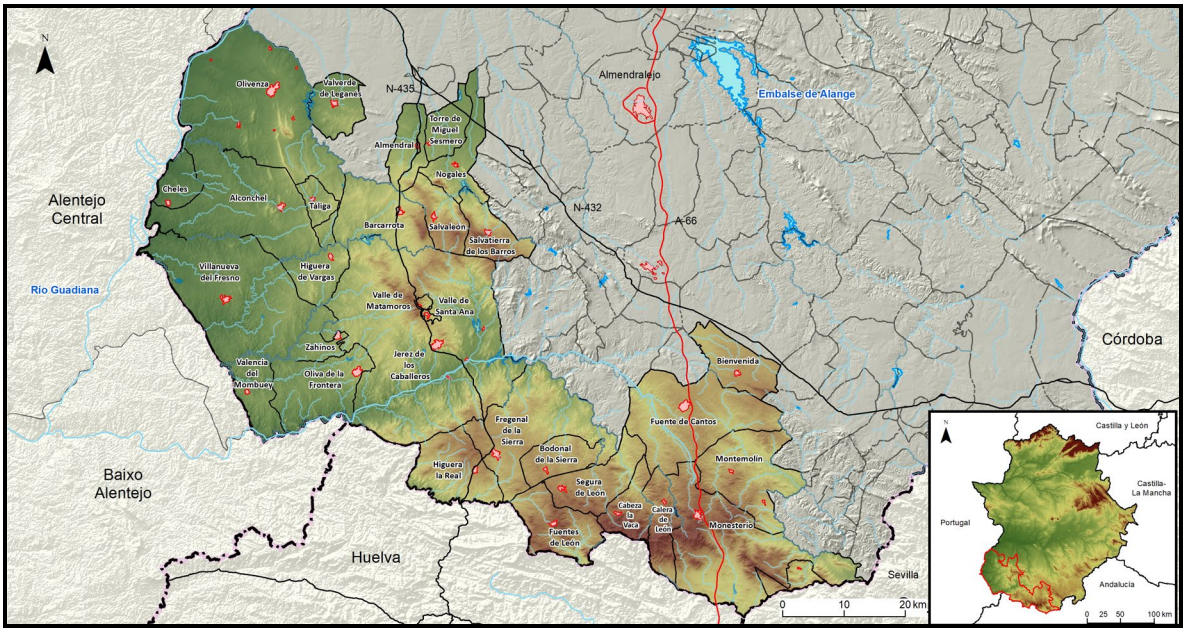

Tipo de alojamiento	Viajeros ESPAÑOLES	Viajeros EXTRANJEROS	Viajeros TOTALES
Establecimientos hoteleros	4.643	3.569	8.212
Alojamientos rurales	1.559	328	1.888
Campamentos de turismo	244	60	304
Apartamentos turísticos	512	81	593
Albergues	-	-	-
TOTAL	**6.958**	**4.038**	**10.997**

Tipo de alojamiento	Pernoctaciones NACIONALES	Pernoctaciones EXTRANJEROS	Pernoctaciones TOTALES	Estancia media
Establecimientos hoteleros	8.443	3.002	11.445	1,39
Alojamientos rurales	3.655	739	4.394	2,33
Campamentos de turismo	437	49	486	1,60
Apartamentos turísticos	1.534	112	1.646	2,78
Albergues	-	-	-	-
TOTAL	**14.069**	**3.902**	**17.971**	**1,63**

3.2. La Siberia, La Serena, Campiña Sur

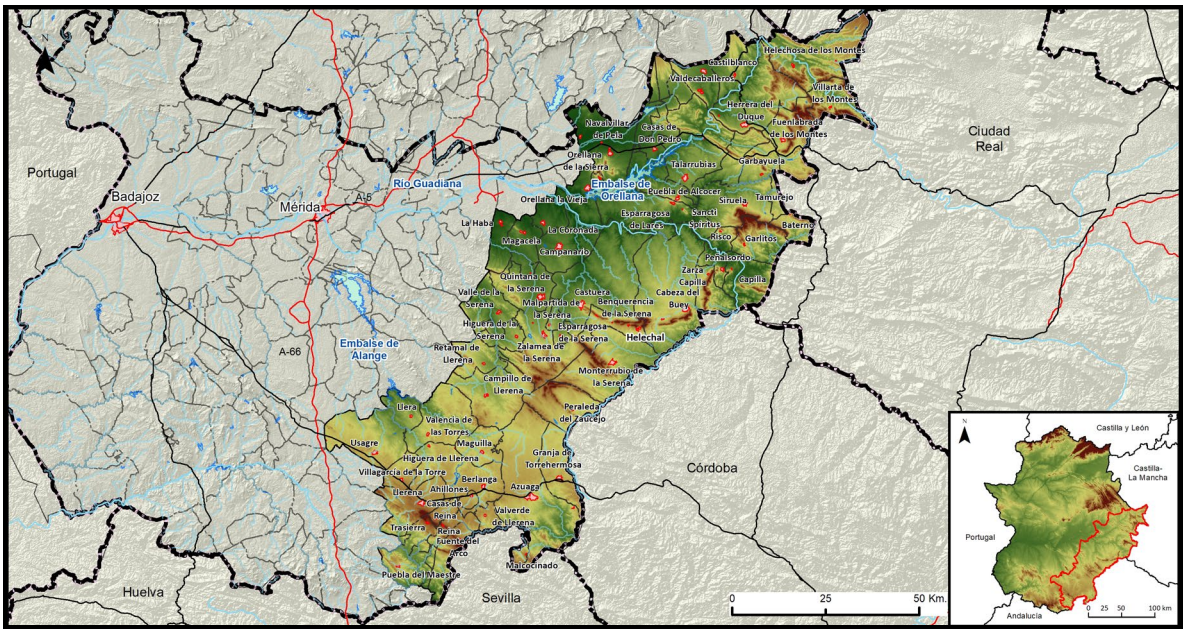

Tipo de alojamiento	Viajeros ESPAÑOLES	Viajeros EXTRANJEROS	Viajeros TOTALES
Establecimientos hoteleros	3.562	135	3.697
Alojamientos rurales	1.419	125	1.544
Campamentos de turismo	419	94	513
Apartamentos turísticos	903	5	908
Albergues	32	0	32
TOTAL	**6.335**	**359**	**6.694**

Tipo de alojamiento	Pernoctaciones NACIONALES	Pernoctaciones EXTRANJEROS	Pernoctaciones TOTALES	Estancia media
Establecimientos hoteleros	5.532	186	5.718	1,55
Alojamientos rurales	3.743	707	4.450	2,88
Campamentos de turismo	1.500	133	1.633	3,18
Apartamentos turísticos	2.427	27	2.454	2,70
Albergues	32	0	32	1,00
TOTAL	**13.234**	**1.053**	**14.287**	**2,13**

3.3. Tierra de Barros, Zafra

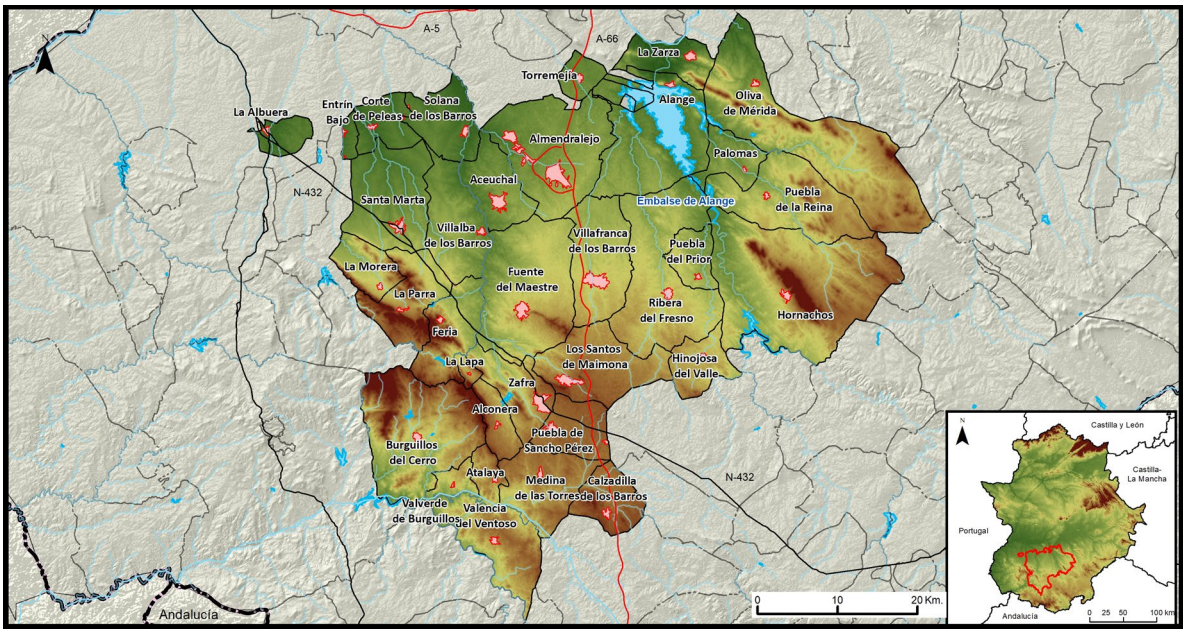

Tipo de alojamiento	Viajeros ESPAÑOLES	Viajeros EXTRANJEROS	Viajeros TOTALES
Establecimientos hoteleros	15.902	2.234	18.136
Alojamientos rurales	778	153	931
Campamentos de turismo	-	-	-
Apartamentos turísticos	100	9	109
Albergues	-	-	-
TOTAL	**16.780**	**2.396**	**19.176**

Tipo de alojamiento	Pernoctaciones NACIONALES	Pernoctaciones EXTRANJEROS	Pernoctaciones TOTALES	Estancia media
Establecimientos hoteleros	31.689	2.860	34.549	1,90
Alojamientos rurales	2.441	228	2.688	2,86
Campamentos de turismo	-	-	-	-
Apartamentos turísticos	432	8	440	4,05
Albergues	-	-	-	-
TOTAL	**34.562**	**3.096**	**37.677**	**1,96**

3.4. Vegas del Guadiana

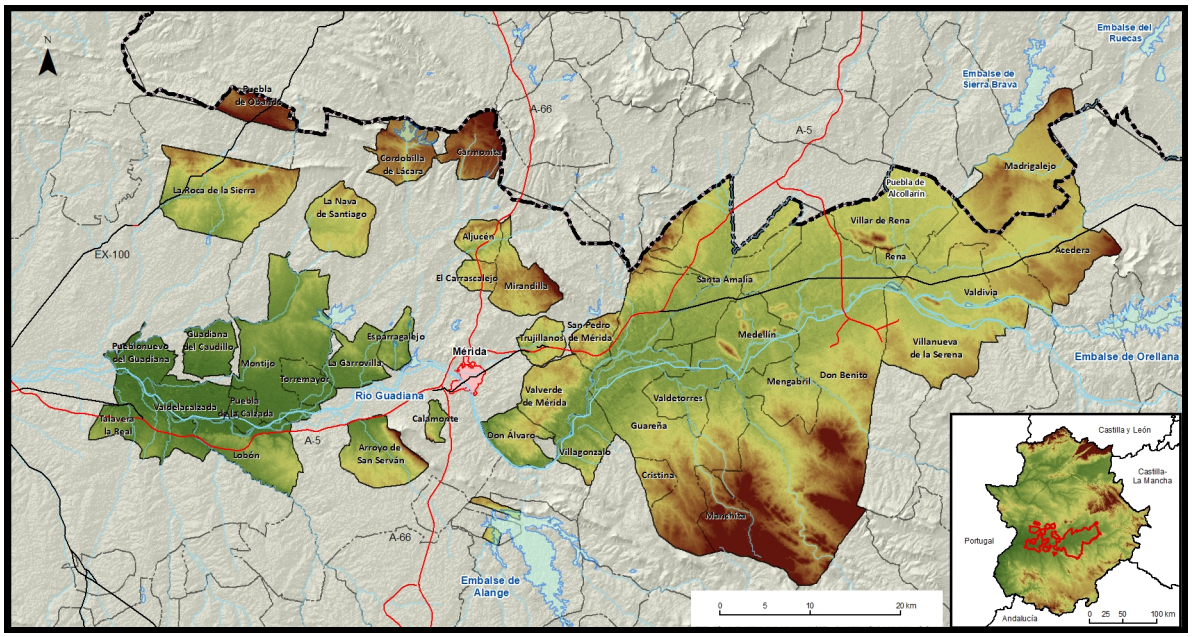

Tipo de alojamiento	Viajeros ESPAÑOLES	Viajeros EXTRANJEROS	Viajeros TOTALES
Establecimientos hoteleros	3.912	698	4.610
Alojamientos rurales	1.460	151	1.611
Campamentos de turismo	-	-	-
Apartamentos turísticos	163	47	210
Albergues	0	0	0
TOTAL	**5.535**	**896**	**6.431**

Tipo de alojamiento	Pernoctaciones NACIONALES	Pernoctaciones EXTRANJEROS	Pernoctaciones TOTALES	Estancia media
Establecimientos hoteleros	6.596	1.471	8.067	1.,75
Alojamientos rurales	2.533	294	2.828	1,76
Campamentos de turismo	-	-	-	-
Apartamentos turísticos	278	110	388	1,85
Albergues	0	0	0	0,00
TOTAL	**9.407**	**1.875**	**11.283**	**1,75**

3.5. Geoparque Villuercas-Ibores-Jara

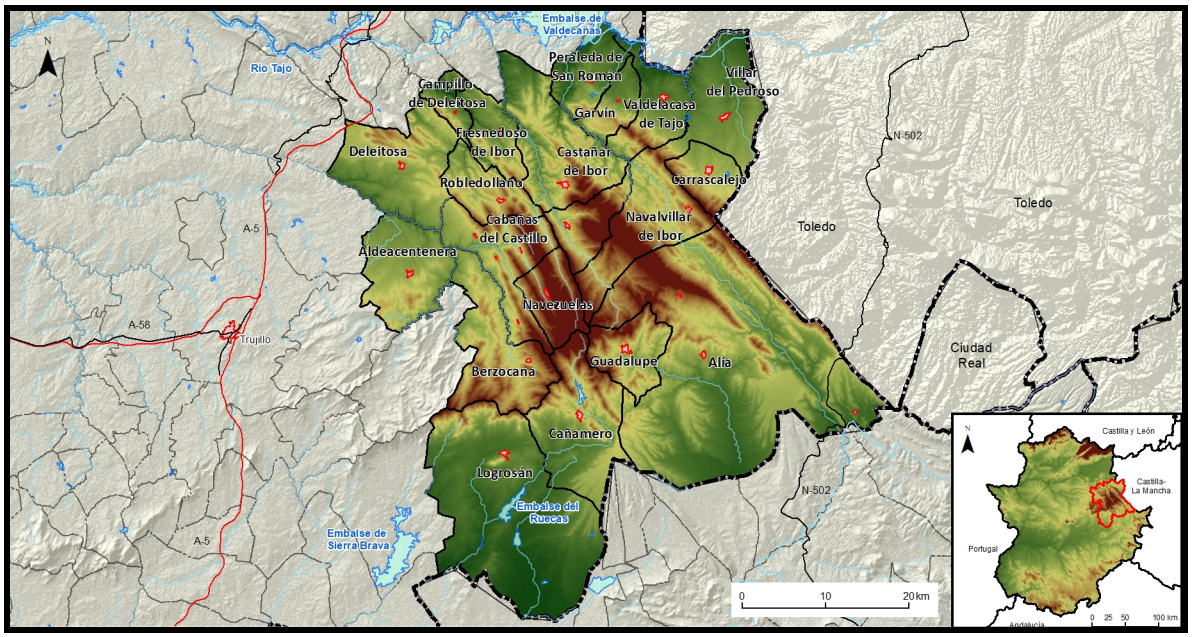

Tipo de alojamiento	Viajeros ESPAÑOLES	Viajeros EXTRANJEROS	Viajeros TOTALES
Establecimientos hoteleros	2.290	299	2.589
Alojamientos rurales	839	83	922
Campamentos de turismo	98	37	135
Apartamentos turísticos	844	0	844
Albergues	0	0	0
TOTAL	**4.071**	**419**	**4.490**

Tipo de alojamiento	Pernoctaciones NACIONALES	Pernoctaciones EXTRANJEROS	Pernoctaciones TOTALES	Estancia media
Establecimientos hoteleros	3.882	473	4.355	1,68
Alojamientos rurales	1.455	94	1.549	1,68
Campamentos de turismo	119	43	162	1,20
Apartamentos turísticos	965	0	965	1,14
Albergues	0	0	0	0,00
TOTAL	**6.421**	**610**	**7.031**	**1,57**

3.6. Reserva de la Biosfera de Monfragüe

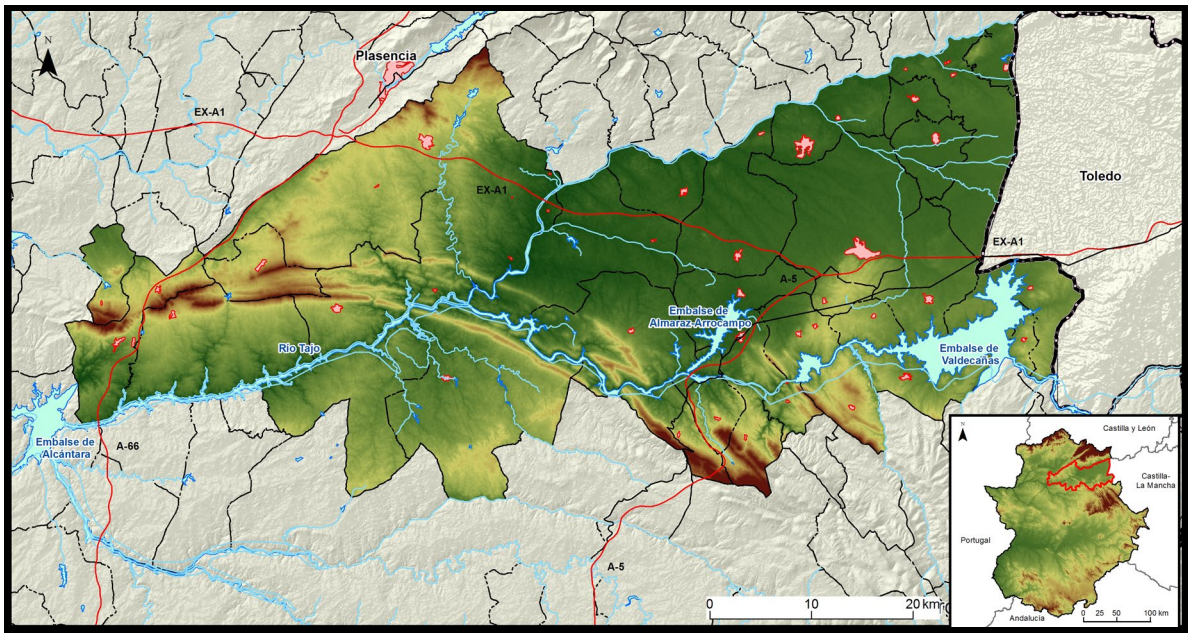

Tipo de alojamiento	Viajeros ESPAÑOLES	Viajeros EXTRANJEROS	Viajeros TOTALES
Establecimientos hoteleros	5.384	802	6.186
Alojamientos rurales	790	63	853
Campamentos de turismo	1.249	436	1.685
Apartamentos turísticos	127	35	162
Albergues	-	-	-
TOTAL	**7.550**	**1.336**	**8.886**

Tipo de alojamiento	Pernoctaciones NACIONALES	Pernoctaciones EXTRANJEROS	Pernoctaciones TOTALES	Estancia media
Establecimientos hoteleros	9.915	1.395	11.310	1,83
Alojamientos rurales	2.001	308	2.309	2,71
Campamentos de turismo	3.877	1.553	5.430	3,22
Apartamentos turísticos	296	82	378	2,32
Albergues	-	-	-	-
TOTAL	**16.089**	**3.338**	**19.427**	**2,19**

3.7. Sierra de Gata, Las Hurdes, Valle del Alagón

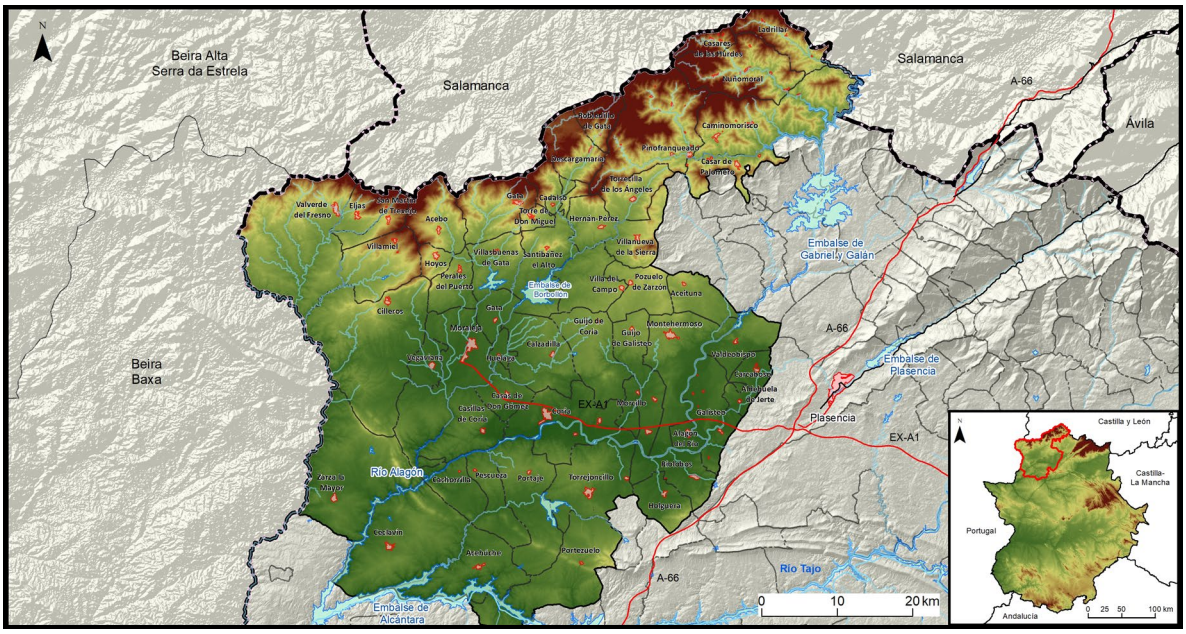

Tipo de alojamiento	Viajeros ESPAÑOLES	Viajeros EXTRANJEROS	Viajeros TOTALES
Establecimientos hoteleros	3.321	192	3.513
Alojamientos rurales	4.865	339	5.204
Campamentos de turismo	2.198	216	2.414
Apartamentos turísticos	134	0	134
Albergues	-	-	-
TOTAL	**10.518**	**747**	**11.265**

Tipo de alojamiento	Pernoctaciones NACIONALES	Pernoctaciones EXTRANJEROS	Pernoctaciones TOTALES	Estancia media
Establecimientos hoteleros	6.072	357	6.429	1,83
Alojamientos rurales	13.893	1.191	15.084	2,90
Campamentos de turismo	7.070	719	7.789	3,23
Apartamentos turísticos	1.071	0	1.071	8,00
Albergues	-	-	-	-
TOTAL	**28.106**	**2.267**	**30.373**	**2,70**

3.8. Tajo Internacional, Sierra de San Pedro

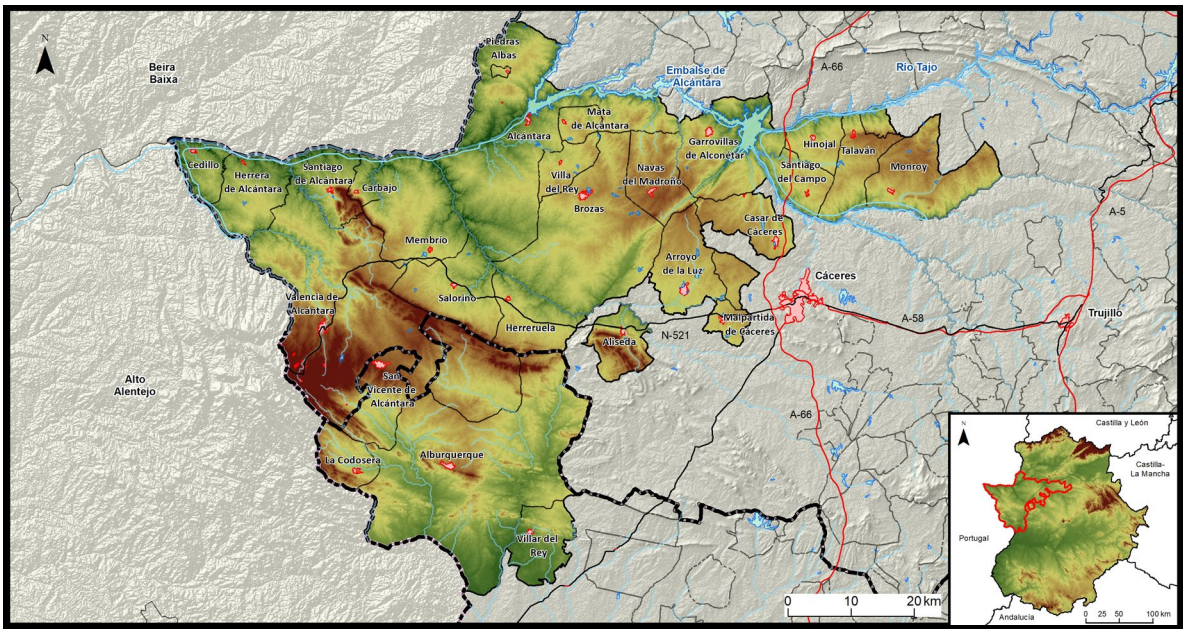

Tipo de alojamiento	Viajeros ESPAÑOLES	Viajeros EXTRANJEROS	Viajeros TOTALES
Establecimientos hoteleros	2.412	221	2.633
Alojamientos rurales	1.801	355	2.155
Campamentos de turismo	-	-	-
Apartamentos turísticos	539	146	685
Albergues	180	4	184
TOTAL	**4.932**	**726**	**5.657**

Tipo de alojamiento	Pernoctaciones NACIONALES	Pernoctaciones EXTRANJEROS	Pernoctaciones TOTALES	Estancia media
Establecimientos hoteleros	4.143	345	4.488	1,70
Alojamientos rurales	3.954	617	4.571	2,12
Campamentos de turismo	-	-	-	-
Apartamentos turísticos	987	258	1.245	1,82
Albergues	1.530	4	1.534	8,34
TOTAL	**10.614**	**1.224**	**11.838**	**2,09**

3.9. Trujillo, Miajadas, Montánchez

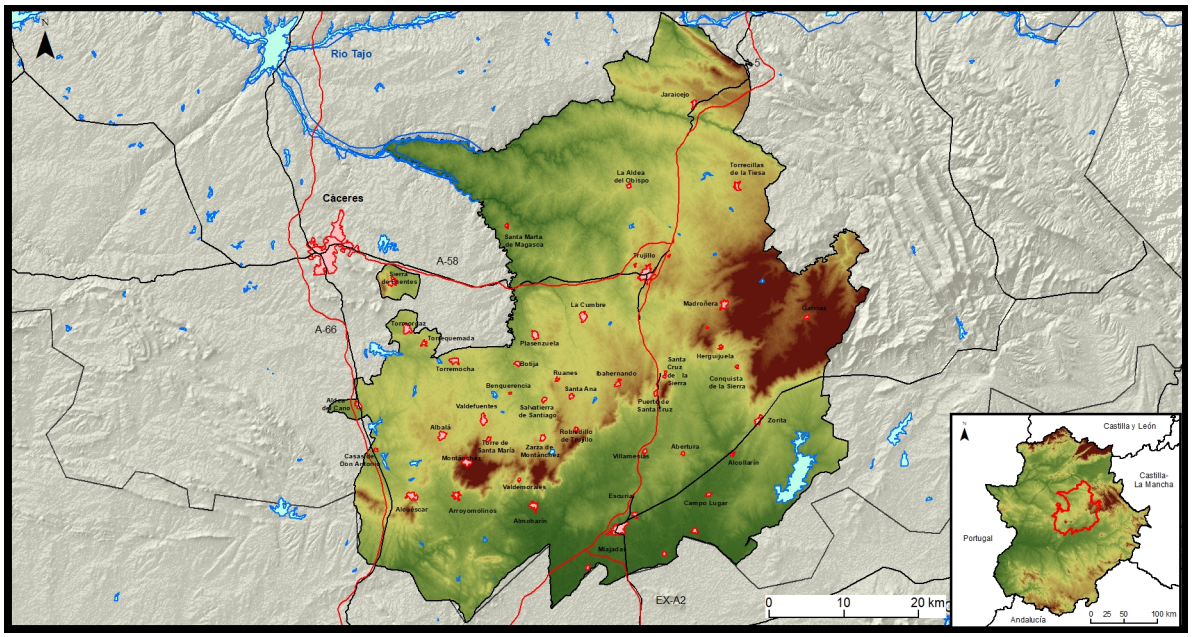

Tipo de alojamiento	Viajeros ESPAÑOLES	Viajeros EXTRANJEROS	Viajeros TOTALES
Establecimientos hoteleros	10.330	1.215	11.545
Alojamientos rurales	1.101	460	1.561
Campamentos de turismo	26	65	91
Apartamentos turísticos	283	55	338
Albergues	-	-	-
TOTAL	**11.740**	**1.795**	**13.535**

Tipo de alojamiento	Pernoctaciones NACIONALES	Pernoctaciones EXTRANJEROS	Pernoctaciones TOTALES	Estancia media
Establecimientos hoteleros	14.168	1.909	16.077	1,39
Alojamientos rurales	3.925	1.217	5.142	3,29
Campamentos de turismo	26	104	130	1,43
Apartamentos turísticos	635	138	773	2,28
Albergues	-	-	-	-
TOTAL	**18.754**	**3.368**	**22.122**	**1,63**

3.10. Valle del Ambroz, Tierras de Granadilla

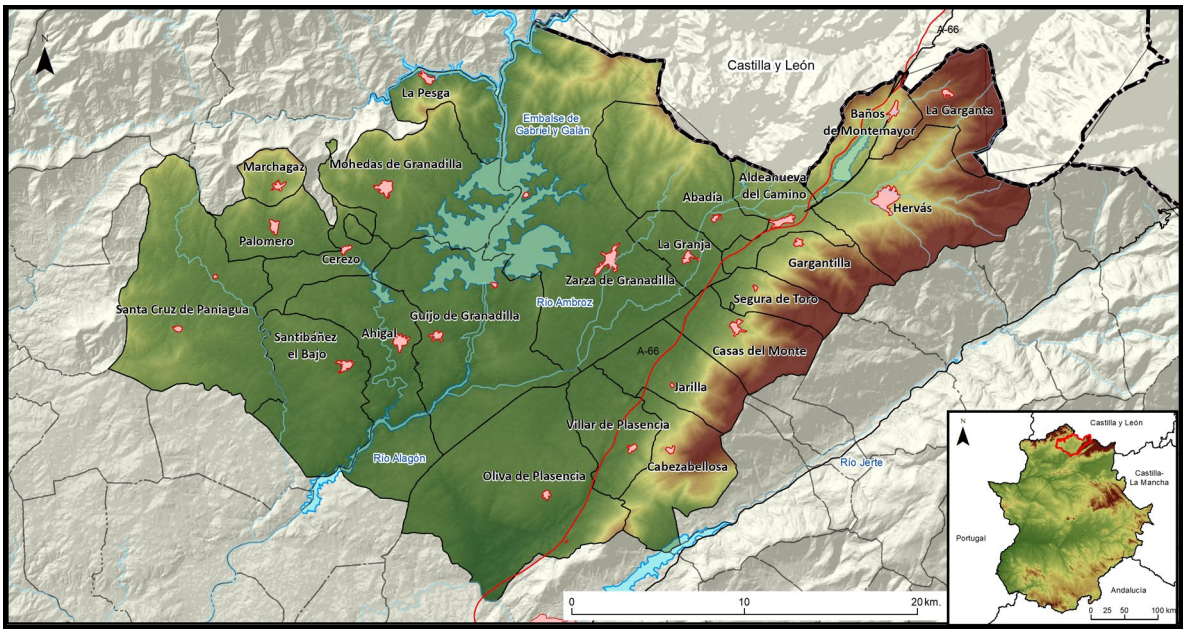

Tipo de alojamiento	Viajeros ESPAÑOLES	Viajeros EXTRANJEROS	Viajeros TOTALES
Establecimientos hoteleros	3.240	2.035	5.275
Alojamientos rurales	6.395	93	6.489
Campamentos de turismo	3.138	75	3.213
Apartamentos turísticos	1.406	0	1.406
Albergues	237	7	244
TOTAL	**14.416**	**2.210**	**16.627**

Tipo de alojamiento	Pernoctaciones NACIONALES	Pernoctaciones EXTRANJEROS	Pernoctaciones TOTALES	Estancia media
Establecimientos hoteleros	10.767	2.680	13.447	2,55
Alojamientos rurales	14.619	264	14.883	2,29
Campamentos de turismo	13.086	109	13.195	4,11
Apartamentos turísticos	6.646	0	6.646	4,73
Albergues	424	7	431	1,77
TOTAL	**45.542**	**3.060**	**48.602**	**2,92**

3.11. Valle del Jerte, La Vera

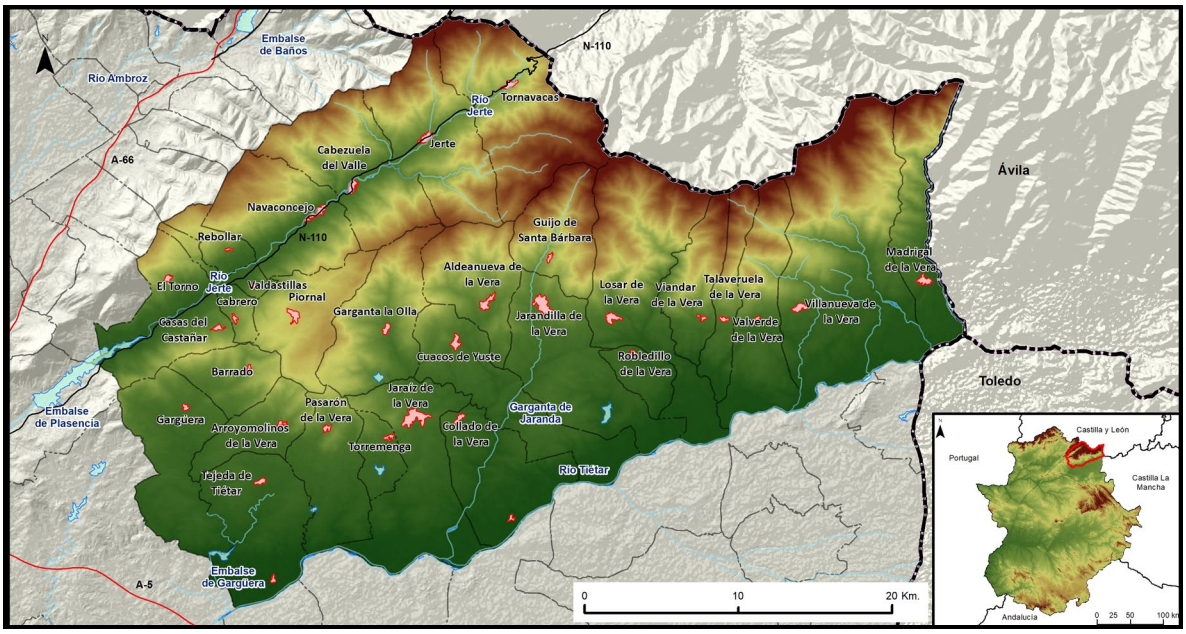

Tipo de alojamiento	Viajeros ESPAÑOLES	Viajeros EXTRANJEROS	Viajeros TOTALES
Establecimientos hoteleros	8.075	254	8.329
Alojamientos rurales	8.941	619	9.560
Campamentos de turismo	16.023	191	16.214
Apartamentos turísticos	2.076	72	2.148
Albergues	908	6	914
TOTAL	**36.023**	**1.142**	**37.165**

Tipo de alojamiento	Pernoctaciones NACIONALES	Pernoctaciones EXTRANJEROS	Pernoctaciones TOTALES	Estancia media
Establecimientos hoteleros	18.968	533	19.501	2,34
Alojamientos rurales	22.462	3.183	25.645	2,68
Campamentos de turismo	55.575	524	56.099	3,46
Apartamentos turísticos	7.251	419	7.670	3,57
Albergues	3.037	6	3.043	3,33
TOTAL	**107.293**	**4.665**	**111.958**	**3,01**

4. ZONAS TURÍSTICAS

4.1. Plasencia y Norte de Extremadura

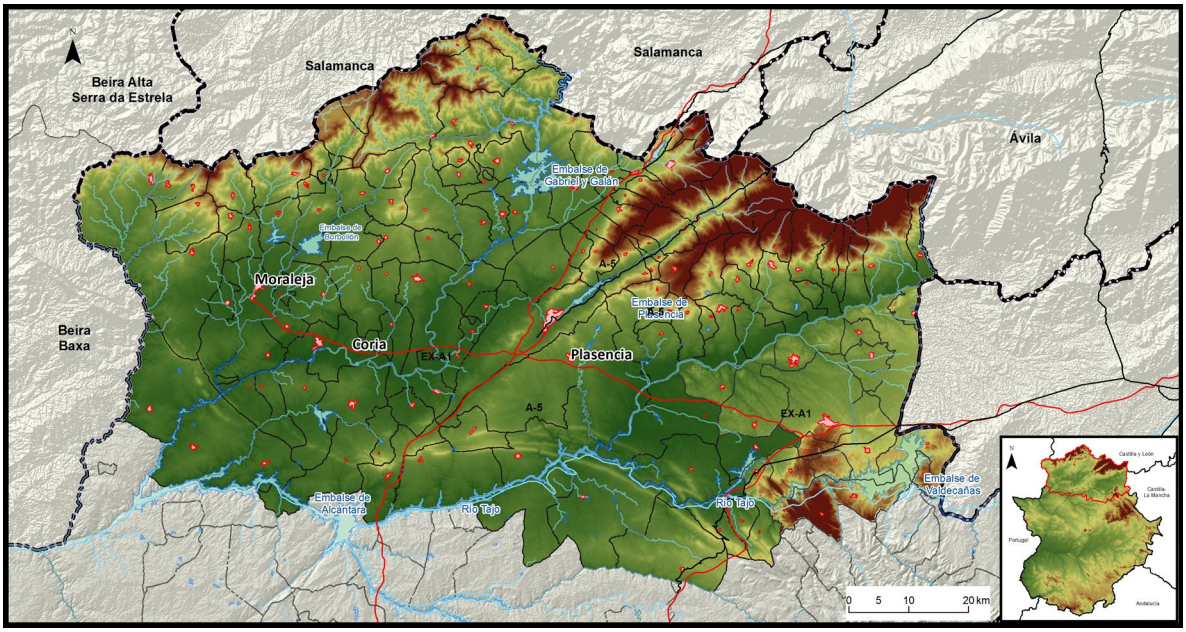

Tipo de alojamiento	Viajeros ESPAÑOLES	Viajeros EXTRANJEROS	Viajeros TOTALES
Establecimientos hoteleros	28.829	5.334	34.163
Alojamientos rurales	21.601	1.239	22.840
Campamentos de turismo	22.782	976	23.758
Apartamentos turísticos	4.532	129	4.661
Albergues	1.145	13	1.158
TOTAL	**78.889**	**7.691**	**86.580**

Tipo de alojamiento	Pernoctaciones NACIONALES	Pernoctaciones EXTRANJEROS	Pernoctaciones TOTALES	Estancia media
Establecimientos hoteleros	58.758	7.972	66.730	1,95
Alojamientos rurales	54.274	5.116	59.390	2,60
Campamentos de turismo	80.081	2.980	83.061	3,50
Apartamentos turísticos	16.945	588	17.533	3,76
Albergues	3.461	13	3.474	3,00
TOTAL	**213.519**	**16.669**	**230.188**	**2,66**

4.2. Cáceres y entorno

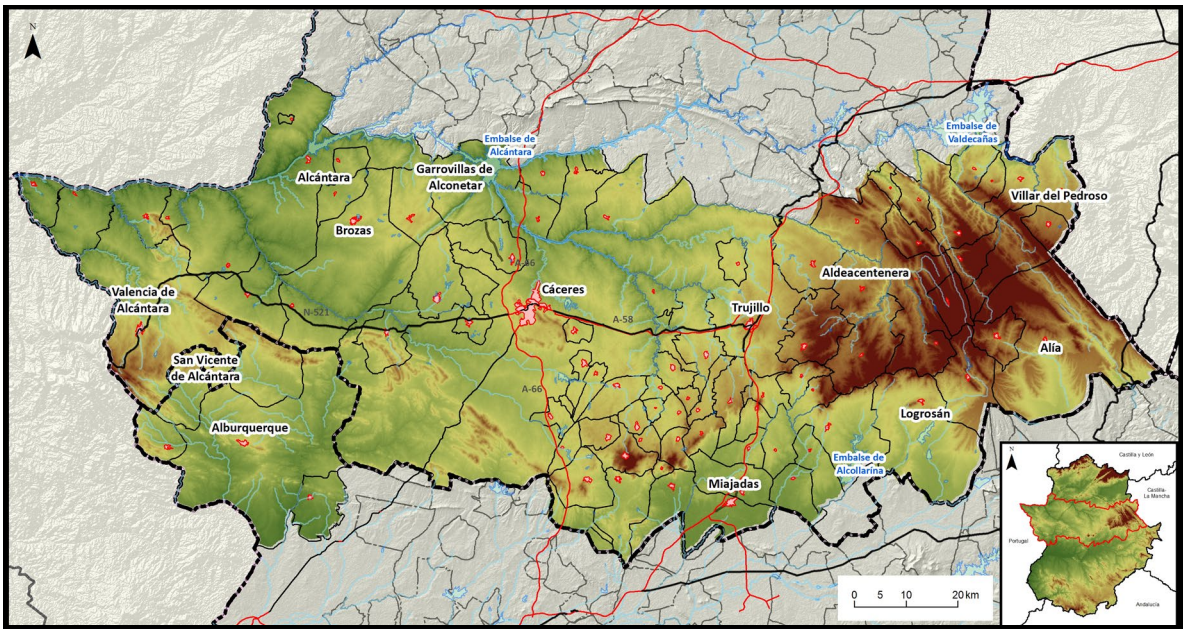

Tipo de alojamiento	Viajeros ESPAÑOLES	Viajeros EXTRANJEROS	Viajeros TOTALES
Establecimientos hoteleros	43.477	7.921	51.398
Alojamientos rurales	3.446	847	4.293
Campamentos de turismo	1.833	851	2.684
Apartamentos turísticos	6.527	1.180	7.707
Albergues	355	32	387
TOTAL	**55.638**	**10.831**	**66.469**

Tipo de alojamiento	Pernoctaciones NACIONALES	Pernoctaciones EXTRANJEROS	Pernoctaciones TOTALES	Estancia media
Establecimientos hoteleros	63.662	10.885	74.547	1,45
Alojamientos rurales	9.050	1.940	10.990	2,56
Campamentos de turismo	5.007	1.466	6.473	2,41
Apartamentos turísticos	10.637	1.834	12.471	1,62
Albergues	1.879	35	1.914	4,95
TOTAL	**90.235**	**16.160**	**106.395**	**1,60**

4.3. Mérida, Badajoz y entorno

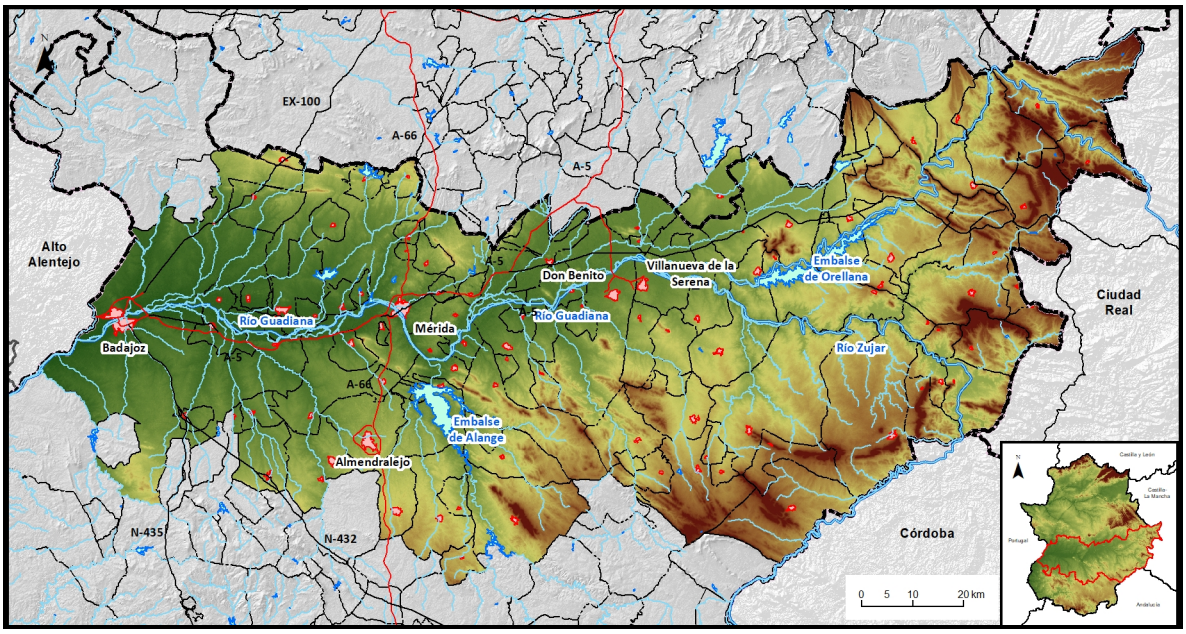

Tipo de alojamiento	Viajeros ESPAÑOLES	Viajeros EXTRANJEROS	Viajeros TOTALES
Establecimientos hoteleros	55.103	14.196	69.299
Alojamientos rurales	3.213	408	3.621
Campamentos de turismo	904	625	1.529
Apartamentos turísticos	5.972	776	6.748
Albergues	0	0	0
TOTAL	**65.192**	**16.005**	**81.197**

Tipo de alojamiento	Pernoctaciones NACIONALES	Pernoctaciones EXTRANJEROS	Pernoctaciones TOTALES	Estancia media
Establecimientos hoteleros	86.547	19.327	105.874	1,53
Alojamientos rurales	7.546	1.107	8.643	2,39
Campamentos de turismo	2.163	764	2.927	1,91
Apartamentos turísticos	9.704	1.018	10.722	1,59
Albergues	0	0	0	0,00
TOTAL	**105.960**	**22.216**	**128.166**	**1,58**

4.4. Zafra - Sur de Extremadura

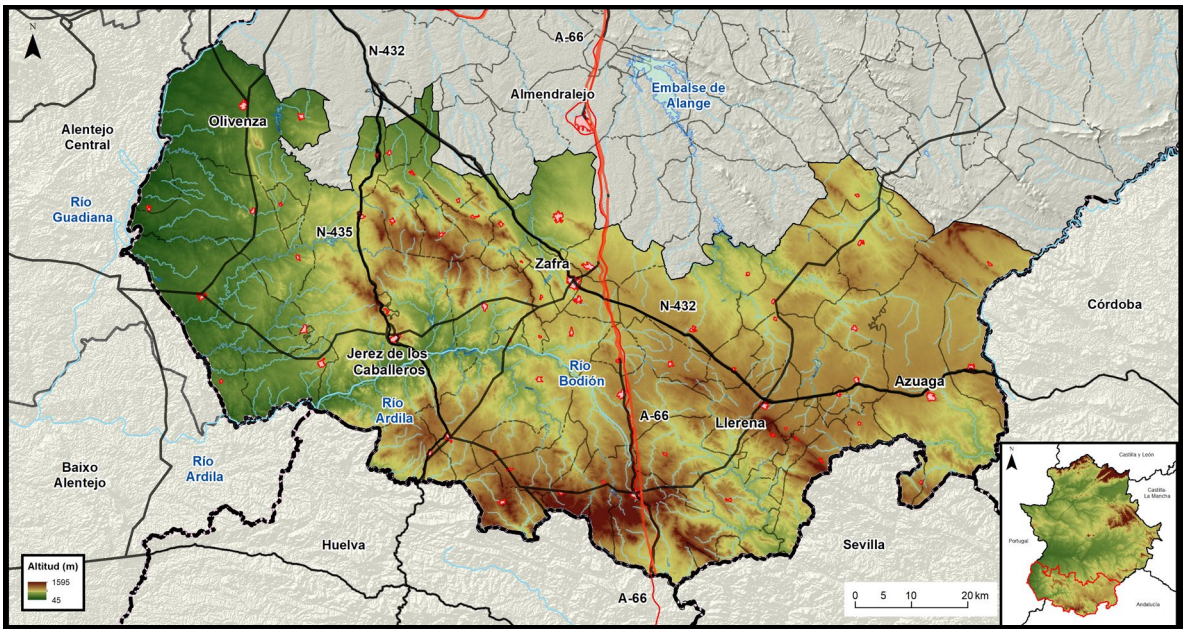

Tipo de alojamiento	Viajeros ESPAÑOLES	Viajeros EXTRANJEROS	Viajeros TOTALES
Establecimientos hoteleros	14.077	4.448	18.525
Alojamientos rurales	2.081	350	2.429
Campamentos de turismo	244	60	304
Apartamentos turísticos	450	47	497
Albergues	32	0	32
TOTAL	**16.884**	**4.905**	**21.787**

Tipo de alojamiento	Pernoctaciones NACIONALES	Pernoctaciones EXTRANJEROS	Pernoctaciones TOTALES	Estancia media
Establecimientos hoteleros	27.421	4.857	32.278	1,74
Alojamientos rurales	5.425	861	6.286	2,59
Campamentos de turismo	437	49	486	1,60
Apartamentos turísticos	1.669	67	1.736	3,49
Albergues	32	0	32	1,00
TOTAL	**34.984**	**5.834**	**40.818**	**1,87**

5. RANKING DE VIAJEROS DE LOS 15 TERRITORIOS TURÍSTICOS EN AGOSTO ORDENADO POR VIAJEROS TOTALES.

Territorio turístico	Viajeros ESPAÑOLES	Viajeros EXTRANJEROS	Viajeros TOTALES
Cáceres (municipio)	35.757	7.876	43.632
Mérida	34.643	6.710	41.353
Valle del Jerte - La Vera	36.023	1142	37.165
Tierra de Barros - Zafra	16.780	2396	19.176
Badajoz (municipio)	11.823	6.511	18.334
Valle del Ambroz - Tierras de Granadilla	14.416	2.210	16.627
Trujillo-Miajadas-Montánchez	11.740	1795	13.535
Plasencia	9.517	2274	11.791
Sierra de Gata - Hurdes - Valle del Alagón	10.518	747	11.265
Alqueva - Sierra Suroeste - Tentudía	6.958	4038	10.997
Reserva de la Biosfera de Monfragüe	7.550	1336	8.886
Siberia - Serena - Campiña Sur	6.335	359	6.694
Vegas del Guadiana	5.535	896	6.431
Tajo Internacional - Sierra de San Pedro	4.932	726	5.657
Geoparque Ibores - Villuercas - Jara	4.071	419	4.490
TOTAL	216.598	39.435	256.033

Fuente: elaboración propia a partir de datos base del Instituto Nacional de Estadística (INE) definitivos de agosto de 2019.

6. MUNICIPIOS O COMARCAS COMPRENDIDOS EN CADA TERRITORIO TURÍSTICO O ZONA TURÍSTICA

Territorio turístico	Municipios
Alqueva, Sierra Suroeste, Tentudía	Alconchel, Almendral, Barcarrota, Bienvenida, Bodonal de la Sierra, Cabeza la Vaca, Calera de León, Cheles, Fregenal de la Sierra, Fuente de Cantos, Fuentes de León, Higuera de Vargas, Higuera la Real, Jerez de los Caballeros, Monesterio, Montemolín, Nogales, Oliva de la Frontera, Olivenza, Salvaleón, Salvatierra de los Barros, Segura de León, Táliga, Torre de Miguel Sesmero, Valencia del Mombuey, Valle de Matamoros, Valle de Santa Ana, Valverde de Leganés, Villanueva del Fresno y Zahínos.
La Siberia, La Serena, Campiña Sur	Ahillones, Azuaga, Baterno, Benquerencia de la Serena, Berlanga, Cabeza del Buey, Campanario, Campillo de Llerena, Capilla, Casas de Don Pedro, Casas de Reina, Castilblanco, Castuera, Coronada (La), Esparragosa de la Serena, Esparragosa de Lares, Fuenlabrada de los Monte, Fuente del Arco, Garbayuela, Garlitos, Granja de Torrehermosa, Haba (La), Helechosa de los Montes, Herrera del Duque, Higuera de la Serena, Higuera de Llerena, Llera, Llerena, Magacela, Maguilla, Malcocinado, Malpartida de la Serena, Monterrubio de la Serena, Navalvillar de Pela, Orellana de la Sierra, Orellana la Vieja, Peñalsordo, Peraleda del Zaucejo, Puebla de Alcocer, Puebla del Maestre, Quintana de la Serena, Reina, Retamal de Llerena, Risco, Sancti-Spíritus, Siruela, Talarrubias, Tamurejo, Trasierra, Usagre, Valdecaballeros, Valencia de las Torres, Valle de la Serena, Valverde de Llerena, Villagarcía de la Torre, Villarta de los Montes, Zalamea de la Serena y Zarza-Capilla.
Tierra de Barros, Zafra	Aceuchal, Alange, Albuera (La), Alconera, Almendralejo, Atalaya, Burguillos del Cerro, Calzadilla de los Barros, Corte de Peleas, Entrín Bajo, Feria, Fuente del Maestre, Hinojosa del Valle, Hornachos, Lapa, (La), Medina de las Torres, Morera (La), Oliva de Mérida, Palomas, Parra (La), Puebla de la Reina, Puebla de Sancho Pérez, Puebla del Prior, Ribera del Fresno, Santa Marta, Santos de Maimona, Los, Solana de los Barros, Torremejía, Valencia del Ventoso, Valverde de Burguillos, Villafranca de los Barros, Villalba de los Barros, Zafra y Zarza (La).
Vegas del Guadiana	Acedera, Aljucén, Arroyo de San Serván, Calamonte, Carmonita, Carrascalejo (El), Cordobilla de Lácara, Cristina, Don Álvaro, Don Benito, Esparragalejo, Garrovilla (La), Guadiana del Caudillo, Guareña, Lobón, Madrigalejo, Manchita, Medellín, Mengabril, Mirandilla, Montijo, Nava de Santiago (La), Puebla de la Calzada, Puebla de Obando, Pueblonuevo del Guadiana, Rena, Roca de la Sierra (La), San Pedro de Mérida, Santa Amalia, Talavera la Real, Torremayor, Trujillanos, Valdelacalzada, Valdetorres, Valverde de Mérida, Villagonzalo, Villanueva de la Serena y Villar de Rena.
Geoparque Villuercas-Ibores-Jara	Aldeacentenera, Alía, Berzocana, Cabañas del Castillo, Campillo de Deleitosa, Cañamero, Carrascalejo, Castañar de Ibor, Deleitosa, Fresnedoso de Ibor, Garvín, Guadalupe, Logrosán, Navalvillar de Ibor, Navezuelas, Peraleda de San Román, Robledollano, Valdelacasa de Tajo, Villar del Pedroso.

Territorio turístico	Municipios
Reserva de la Biosfera de Monfragüe	Almaraz, Belvís de Monroy, Berrocalejo, Bohonal de Ibor, Cañaveral, Casas de Millán, Casas de Miravete, Casatejada, Gordo (El), Higuera, Majadas, Malpartida de Plasencia, Mesas de Ibor, Millanes, Mirabel, Navalmoral de la Mata, Pedroso de Acim, Peraleda de la Mata, Pueblonuevo de Miramontes, Romangordo, Rosalejo, Saucedilla, Serradilla, Serrejón, Talayuela, Tiétar, Toril, Torrejón el Rubio, Valdecañas de Tajo y Valdehúncar.
Sierra de Gata, Las Hurdes, Valle del Alagón	Acebo, Acehúche, Aceituna, Alagón del Río, Aldehuela de Jerte, Cachorrilla, Cadalso, Calzadilla, Caminomorisco, Carcaboso, Casar de Palomero, Casares de las Hurdes, Casas de Don Gómez, Casillas de Coria, Ceclavín, Cilleros, Coria, Descargamaría, Eljas, Galisteo, Gata, Guijo de Coria, Guijo de Galisteo, Hernán-Pérez, Holguera, Hoyos, Huélaga, Ladrillar, Montehermoso, Moraleja, Morcillo, Nuñomoral, Perales del Puerto, Pescueza, Pinofranqueado, Portaje, Portezuelo, Pozuelo de Zarzón, Riolobos, Robledillo de Gata, San Martín de Trevejo, Santibáñez el Alto, Torre de Don Miguel, Torrecilla de los Ángeles, Torrejoncillo, Trevejo, Valdeobispo, Valverde del Fresno, Vegaviana, Villa del Campo, Villamiel, Villanueva de la Sierra, Villasbuenas de Gata y Zarza la Mayor.
Tajo Internacional, Sierra de San Pedro	Alburquerque, Alcántara, Aliseda, Arroyo de la Luz, Brozas, Carbajo, Casar de Cáceres, Cedillo, Codosera (La), Garrovillas de Alconétar, Herrera de Alcántara, Herreruela, Hinojal, Malpartida de Cáceres, Mata de Alcántara, Membrío, Monroy, Navas del Madroño, Piedras Albas, Salorino, San Vicente de Alcántara, Santiago de Alcántara, Santiago del Campo, Talaván, Valencia de Alcántara, Villa del Rey y Villar del Rey.
Trujillo, Miajadas, Montánchez	Abertura, Albalá, Alcollarín, Alcuéscar, Aldea del Cano, Aldea del Obispo (La), Almoharín, Arroyomolinos, Benquerencia, Botija, Campo Lugar, Casas de Don Antonio, Conquista de la Sierra, Cumbre (La), Escurial, Garciaz, Herguijuela, Ibahernando, Jaraicejo, Madroñera, Miajadas, Montánchez, Plasenzuela, Puerto de Santa Cruz, Robledillo de Trujillo, Ruanes, Salvatierra de Santiago, Santa Ana, Santa Cruz de la Sierra, Santa Marta de Magasca, Sierra de Fuentes, Torre de Santa María, Torrecillas de la Tiesa, Torremocha, Torreorgaz, Torrequemada, Trujillo, Valdefuentes, Valdemorales, Villamesías, Zarza de Montánchez y Zorita.
Valle del Ambroz, Tierras de Granadilla	Abadía, Ahigal, Aldeanueva del Camino, Baños de Montemayor, Cabezabellosa, Casas del Monte, Cerezo, Garganta (La), Gargantilla, Granja (La), Guijo de Granadilla, Hervás, Jarilla, Marchagaz, Mohedas de Granadilla, Oliva de Plasencia, Palomero, Pesga (La), Santa Cruz de Paniagua, Santibáñez el Bajo, Segura de Toro, Villar de Plasencia y Zarza de Granadilla.
Valle del Jerte, La Vera	Aldeanueva de la Vera, Arroyomolinos de la Vera, Barrado, Cabezuela del Valle, Cabrero, Casas del Castañar, Collado, Cuacos de Yuste, Garganta la Olla, Gargüera, Guijo de Santa Bárbara, Jaraíz de la Vera, Jarandilla de la Vera, Jerte, Losar de la Vera, Madrigal de la Vera, Navaconcejo, Pasarón de la Vera, Piornal, Rebollar, Robledillo de la Vera, Talaveruela de la Vera, Tejeda de Tiétar, Tornavacas, Torno (El), Torremenga, Valdastillas, Valverde de la Vera, Viandar de la Vera y Villanueva de la Vera.

Zonas Turísticas	Municipios
Mérida, Badajoz y entorno	Acedera, Aceuchal, Alange, Albuera (La), Aljucén, Almendralejo, Arroyo de San Serván, Badajoz, Baterno, Benquerencia de la Serena, Cabeza del Buey, Calamonte, Campanario, Capilla, Carmonita, Carrascalejo (El), Casas de Don Pedro, Castilblanco, Castuera, Cordobilla de Lácara, Coronada (La), Corte de Peleas, Cristina, Don Álvaro, Don Benito, Entrín Bajo, Esparragalejo, Esparragosa de la Serena, Esparragosa de Lares, Fuenlabrada de los Montes, Garbayuela, Garlitos, Garrovilla (La), Guadiana del Caudillo, Guareña, Haba (La), Helechosa de los Montes, Herrera del Duque, Higuera de la Serena, Hinojosa del Valle, Hornachos, Lobón, Madrigalejo, Magacela, Malpartida de la Serena, Manchita, Medellín, Mengabril, Mérida, Mirandilla, Monterrubio de la Serena, Montijo, Nava de Santiago (La), Navalvillar de Pela, Oliva de Mérida, Orellana de la Sierra, Orellana la Vieja, Palomas, Peñalsordo, Puebla de Alcocer, Puebla de la Calzada, Puebla de la Reina, Puebla de Obando, Puebla del Prior, Pueblonuevo del Guadiana, Quintana de la Serena, Rena, Ribera del Fresno, Risco, Roca de la Sierra (La), San Pedro de Mérida, Sancti-Spíritus, Santa Amalia, Santa Marta, Siruela, Solana de los Barros, Talarrubias, Talavera la Real, Tamurejo, Torremayor, Torremejías, Trujillanos, Valdecaballeros, Valdelacalzada, Valdetorres, Valle de la Serena, Valverde de Mérida, Villafranca de los Barros, Villagonzalo, Villalba de los Barros, Villanueva de la Serena, Villar de Rena, Villarta de los Montes, Zalamea de la Serena, Zarza (La) y Zarza-Capilla
Cáceres y entorno	Abertura, Albalá, Alburquerque, Alcántara, Alcollarín Alcuéscar, Aldea del Cano, Aldea del Obispo (La), Aldeacentenera, Alía, Aliseda, Almoharín, Arroyo de la Luz, Arroyomolinos, Benquerencia, Berzocana, Botija, Brozas, Cáceres, Campo Lugar, Cañamero, Carbajo, Carrascalejo, Casar de Cáceres, Casas de Don Antonio, Castañar de Ibor, Cedillo, Codosera (La), Conquista de la Sierra, Cumbre (La), Deleitosa, Escurial, Fresnedoso de Ibor, Garciaz, Garrovillas de Alconétar, Garvín, Guadalupe, Herguijuela, Herrera de Alcántara, Herreruela, Hinojal, Iberhernando, Logrosán, Madroñera, Majadas, Malpartida de Cáceres, Mata de Alcántara, Membrío, Miajadas, Monroy, Montánchez, Navalvillar de Ibor, Navas del Madroño, Navezuelas, Peraleda de San Román, Piedras Albas, Plasenzuela, Puerto de Santa Cruz, Robledillo de Trujillo, Robledollano, Ruanes, Salorino, Salvatierra de Santiago, San Vicente de Alcántara, Santa Ana, Santa Cruz de la Sierra, Santa Marta de Magasca, Santiago de Alcántara, Santiago del Campo, Sierra de Fuentes, Talaván, Torre de Santa María, Torrecillas de la Tiesa, Torremocha, Torreorgaz, Torrequemada, Trujillo, Valdecañas de Tajo, Valdefuentes, Valdelacasa de Tajo, Valdemorales, Valencia de Alcántara, Villa del Rey, Villamesías, Villar del Pedroso, Villar del Rey, Zarza de Montánchez y Zorita.

Zonas Turísticas	Municipios
Plasencia y norte de Extremadura	Abadía, Acebo, Aceúche, Aceituna, Ahigal, Alagón el Río, Aldeanueva de la Vera, Aldeanueva del Camino, Aldehuela de Jerte, Almaraz, Arroyomolinos de la Vera, Baños de Montemayor, Barrado, Belvís de Monroy, Berrocalejo, Bohonal de Ibor, Cabezabellosa, Cabezuela del Valle, Cabrero, Cachorrilla, Cadalso, Calzadilla, Caminomorisco, Cañaveral, Carcaboso, Casar de Palomero, Casares de las Hurdes, Casas de Don Gómez, Casas de Millán, Casas de Miravete, Casas del Castañar, Casas del Monte, Casatejada, Casillas de Coria, Ceclavín, Cerezo, Cilleros, Collado, Coria, Cuacos de Yuste, Descargamaría, Eljas, Galisteo, Garganta (La), Garganta la Olla, Gargantilla, Gargüera, Gata, Gordo (El), Granja (La), Guijo de Coria, Guijo de Galisteo, Guijo de Granadilla, Guijo de Santa Bárbara, Hernán-Pérez, Hervás, Higuera, Holguera, Hoyos, Huélaga, Jaraicejo, Jaraíz de la Vera, Jarandilla de la Vera, Jarilla, Jerte, Ladrillar, Losar de la Vera, Madrigal de la Vera, Majadas, Malpartida de Plasencia, Marchagaz, Mesas de Ibor, Millanes, Mirabel, Mohedas de Granadilla, Montehermoso, Moraleja, Morcillo, Navaconcejo, Navalmoral de la Mata, Nuñomoral, Olivar de Plasencia, Palomero, Pasarón de la Vera, Pedroso de Acim, Peraleda de la Mata, Perales del Puesto, Pescueza, Pesga (La), Pinofranqueado, Piornal, Plasencia, Portaje, Portezuelo, Pozuelo de Zarzón, Pueblonuevo de Miramontes, Rebollar, Riolobos, Robledillo de Gata, Robledillo de la Vera, Romangordo, Rosalejo, San Martín de Trevejo, Santa Cruz de Paniagua, Santibáñez el Alto, Santibáñez el Bajo, Saucedilla, Segura de Toro, Serradilla, Serrejón, Talaveruela de la Vera, Tejeda de Tiétar, Tiétar, Toril, Tornavacas, Torno (El), Torre de Don Miguel, Torrecilla de los Ángeles, Torrejón el Rubio, Torrejoncillo, Torremenga, Valdastillas, Valdecañas de Tajo, Valdehúncar, Valdeobispo, Valverde de la Vera, Valverde del Fresno, Vegaviana, Viandar de la Vera, Villa del Campo, Villamiel, Villanueva de la Sierra, Villanueva de la Vera, Villar de Plasencia, Villasbuenas de Gata, Zarza de Granadilla y Zarza la Mayor.
Zafra y sur de Extremadura	Ahillones, Alconchel, Alconera, Almendral, Atalaya, Azuaga, Barcarrota, Berlanga, Bienvenida, Bodonal de la Sierra, Burguillos del Cerro, Cabeza la Vaca, Calera de León, Calzadilla de los Barros, Campillo de Llerena, Casas de Reina, Cheles, Feria, Fregenal de la Sierra, Fuente de Cantos, Fuente del Arco, Fuente del Maestre, Fuentes de León, Granja de Torrehermosa, Higuera de Llerena, Higuera de Vargas, Higuera la Real, Jerez de los Caballeros, Lapa (La), Llera, Llerena, Maguilla, Malcocinado, Medinas de las Torres, Monesterio, Montemolín, Morera (La), Nogales, Oliva de la Frontera, Olivenza, Parra (La), Peraleda del Zaucejo, Puebla de Sancho Pérez, Puebla del Maestre, Reina, Retamal de Llerena, Salvaleón, Salvatierra de los Barros, Santos de Maimona (Los), Segura de León, Táliga, Torre de Miguel Sesmero, Trasierra, Usagre, Valencia de las Torres, Valencia del Mombuey, Valencia del Ventoso, Valle de Matamoros, Valle de Santa Ana, Valverde de Burguillos, Valverde de Leganés, Valverde de Llerena, Villagarcía de la Torre, Villanueva del Fresno, Zafra y Zahínos.

7. MAPA TERRITORIOS

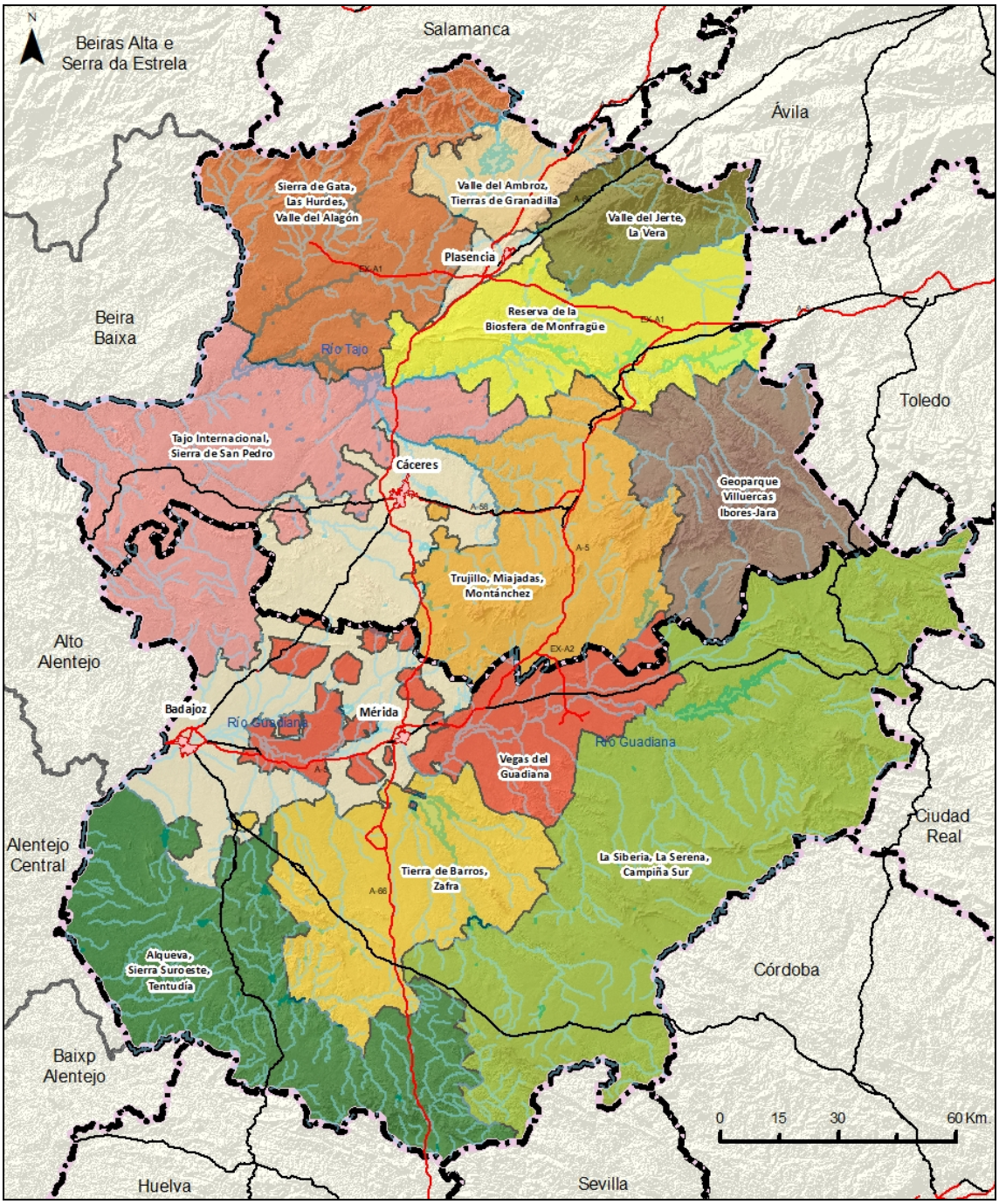

Fuente: elaboración propia y Centro Nacional de Información Geográfica (CNIG)

8. MAPA ZONAS TURÍSTICAS

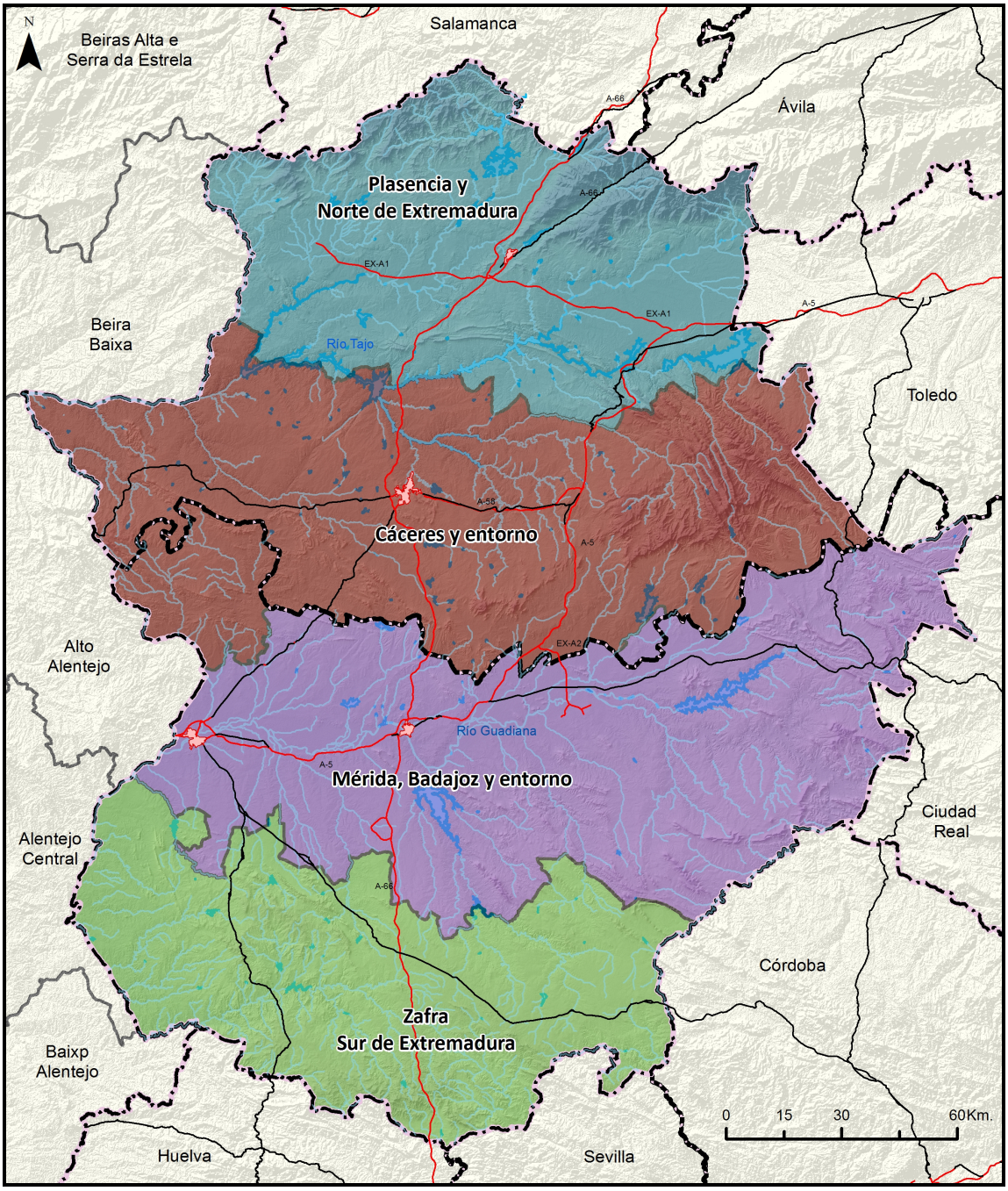

Fuente: elaboración propia y Centro Nacional de Información Geográfica (CNIG)