INFORME DE LA DEMANDA TURÍSTICA DE EXTREMADURA POR TERRITORIOS

Julio 2019
Documento (7/2019)

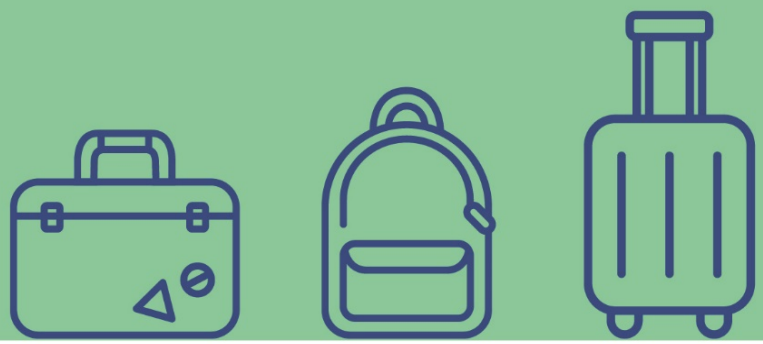

UNIVERSIDAD DE EXTREMADURA

En virtud del Convenio entre Dirección Gral. De Turismo de la Junta de Extremadura y la Facultad de Empresa, Finanzas y Turismo de la Universidad de Extremadura **"Investigación para la generación de conocimiento turístico en Extremadura"**

Extremadura OBSERVATORIO DE TURISMO

EQUIPO DE REALIZACIÓN:
Dr. Marcelo Sánchez-Oro Sánchez
Dra. Ana Nieto Masot
Dra. Gema Cárdenas Alonso
Dr. Álvaro Prieto Ramos
Dr. Juan Diego Gutiérrez Gallardo
Dª. Nerea Ríos Rodríguez

Mérida, julio de 2021

Índice

1. PRESENTACIÓN 4
2.1. Badajoz (municipio) 5
2.2. Cáceres (municipio) 6
2.3. Mérida 7
2.4. Plasencia 8
3. TERRITORIOS TURÍSTICOS 9
3.1. Alqueva, Sierra Suroeste, Tentudía 9
3.2. La Siberia, La Serena, Campiña Sur 10
3.3. Tierra de Barros, Zafra 11
3.4. Vegas del Guadiana 12
3.5. Geoparque Villuercas-Ibores-Jara 13
3.6. Reserva de la Biosfera de Monfragüe 14
3.7. Sierra de Gata, Las Hurdes, Valle del Alagón 15
3.8. Tajo Internacional, Sierra de San Pedro 16
3.9. Trujillo, Miajadas, Montánchez 17
3.10. Valle del Ambroz, Tierras de Granadilla 18
3.11. Valle del Jerte, La Vera 19
4. ZONAS TURÍSTICAS 20
4.1. Plasencia y Norte de Extremadura 20
4.2. Cáceres y entorno 21
4.3. Mérida, Badajoz y entorno 22
4.4. Zafra - Sur de Extremadura 23
5. RANKING DE VIAJEROS DE LOS 15 TERRITORIOS TURÍSTICOS EN JULIO ORDENADO POR VIAJEROS TOTALES. 24
6. MUNICIPIOS O COMARCAS COMPRENDIDOS EN CADA TERRITORIO TURÍSTICO O ZONA TURÍSTICA 25
8. MAPA TERRITORIOS 29
9. MAPA ZONAS TURÍSTICAS 30

OBSERVATORIO DE TURISMO DE EXTREMADURA
Dirección General de Turismo
Avenida de la Comunidades, s/n - 06800 Mérida
Tel. +34 927 25 79 90 / +34 924 33 24 70
observatorioturismo@juntaex.es
www.turismoextremadura.com

1. PRESENTACIÓN

El presente informe recoge las principales magnitudes de demanda turística en Extremadura correspondientes al mes de julio de 2019. En concreto, se presentan las cifras de viajeros, pernoctaciones y estancia media a nivel de territorio turístico.

Las estimaciones presentadas en este informe han sido elaboradas a partir de la información estadística proporcionada por los microdatos mensuales del Instituto Nacional de Estadística (INE), una vez realizado el necesario proceso de imputación de los datos agregados de la región a cada uno de los 15 territorios turísticos considerados, los cuales, a su vez, también se han agrupado en 4 zonas turísticas.

En aquellos territorios turísticos en los que no existen establecimientos de un determinado tipo, o bien los establecimientos existentes en dichas zonas no han aportado información estadística al INE, no es posible la realización de la correspondiente estimación estadística, circunstancia que aparece reflejada en el informe con un guion.

2. PRINCIPALES CIUDADES DE EXTREMADURA

2.1. Badajoz (municipio)

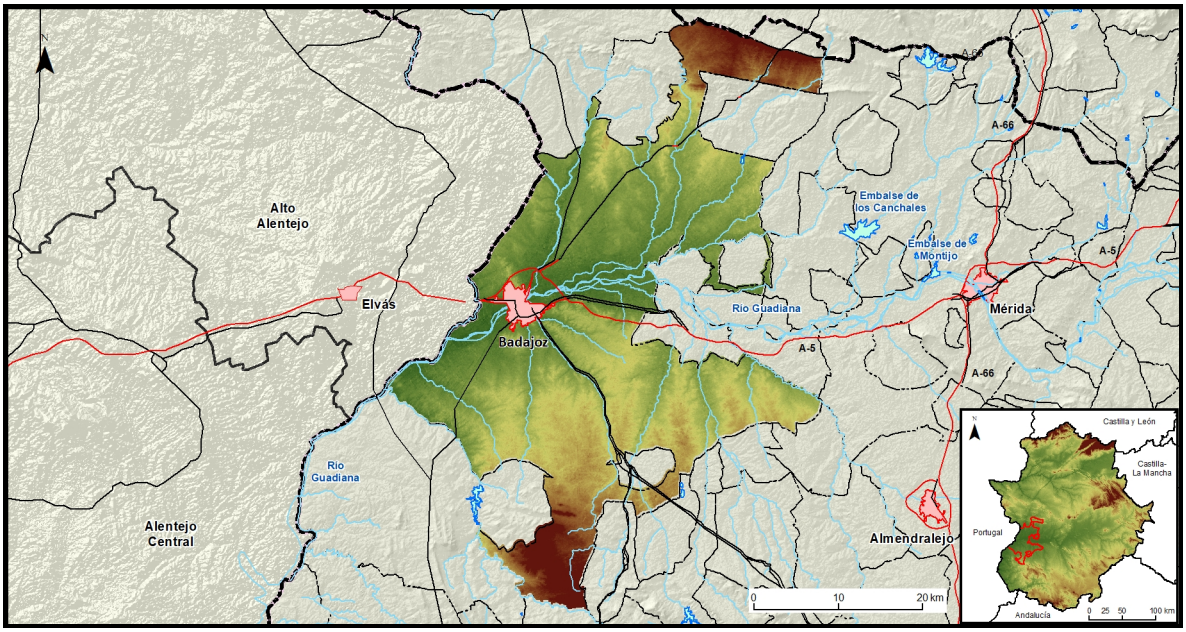

Tipo de alojamiento	Viajeros ESPAÑOLES	Viajeros EXTRANJEROS	Viajeros TOTALES
Establecimientos hoteleros	12.831	4.314	17.145
Alojamientos rurales	137	0	137
Campamentos de turismo	-	-	-
Apartamentos turísticos	10	9	19
Albergues	-	-	-
TOTAL	**12.978**	**4.323**	**17.301**

Tipo de alojamiento	Pernoctaciones ESPAÑOLES	Pernoctaciones EXTRANJEROS	Pernoctaciones TOTALES	Estancia media
Establecimientos hoteleros	21.016	6.401	27.417	1,60
Alojamientos rurales	283	0	283	2,07
Campamentos de turismo	-	-	-	-
Apartamentos turísticos	10	11	20	1,09
Albergues	-	-	-	-
TOTAL	**21.309**	**6.412**	**27.720**	**1,60**

2.2. Cáceres (municipio)

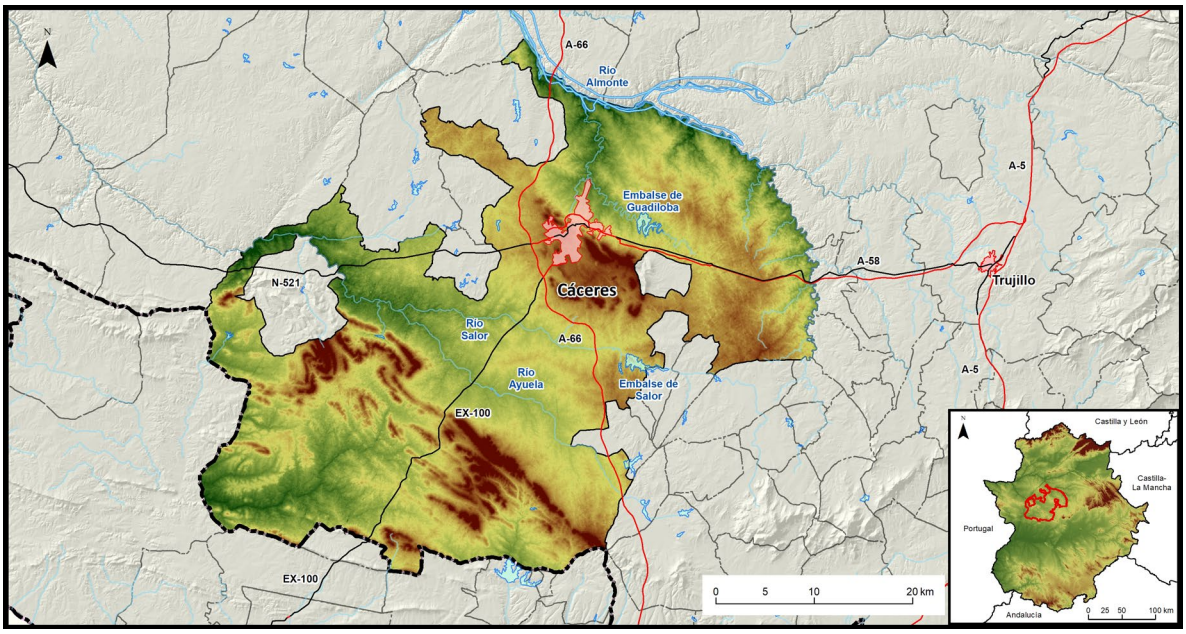

Tipo de alojamiento	Viajeros ESPAÑOLES	Viajeros EXTRANJEROS	Viajeros TOTALES
Establecimientos hoteleros	21.825	5.585	27.410
Alojamientos rurales	-	-	-
Campamentos de turismo	0	0	0
Apartamentos turísticos	2.737	534	3.271
Albergues	208	99	307
TOTAL	**24.770**	**6.218**	**30.988**

Tipo de alojamiento	Pernoctaciones ESPAÑOLES	Pernoctaciones EXTRANJEROS	Pernoctaciones TOTALES	Estancia media
Establecimientos hoteleros	32.536	7.558	40.094	1,46
Alojamientos rurales	-	-	-	-
Campamentos de turismo	0	0	0	0
Apartamentos turísticos	3.623	693	4.316	1,31
Albergues	360	133	493	1,61
TOTAL	**36.519**	**8.384**	**44.903**	**1,45**

2.3. Mérida

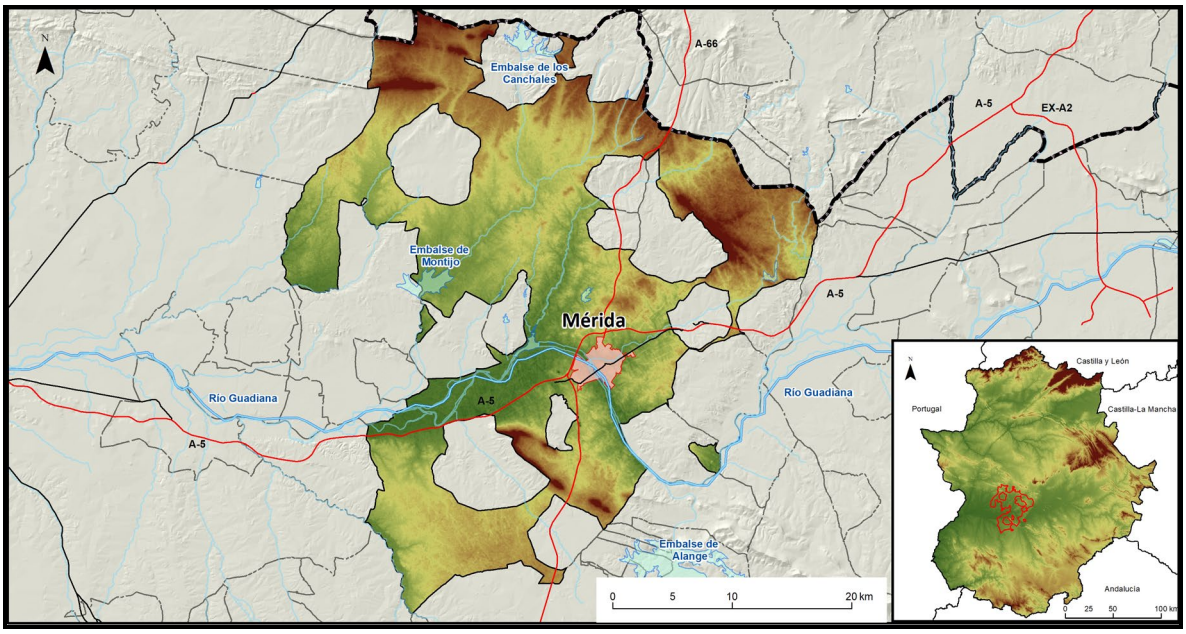

Tipo de alojamiento	Viajeros ESPAÑOLES	Viajeros EXTRANJEROS	Viajeros TOTALES
Establecimientos hoteleros	23.632	6.043	29.675
Alojamientos rurales	-	-	-
Campamentos de turismo	0	0	0
Apartamentos turísticos	3.238	462	3.700
Albergues	-	-	-
TOTAL	**26.870**	**6.505**	**33.375**

Tipo de alojamiento	Pernoctaciones ESPAÑOLES	Pernoctaciones EXTRANJEROS	Pernoctaciones TOTALES	Estancia media
Establecimientos hoteleros	33.481	7.288	40.769	1,37
Alojamientos rurales	-	-	-	-
Campamentos de turismo	0	0	0	0
Apartamentos turísticos	4.766	601	5.367	1,45
Albergues	-	-	-	-
TOTAL	**38.247**	**7.889**	**46.136**	**1,38**

2.4. Plasencia

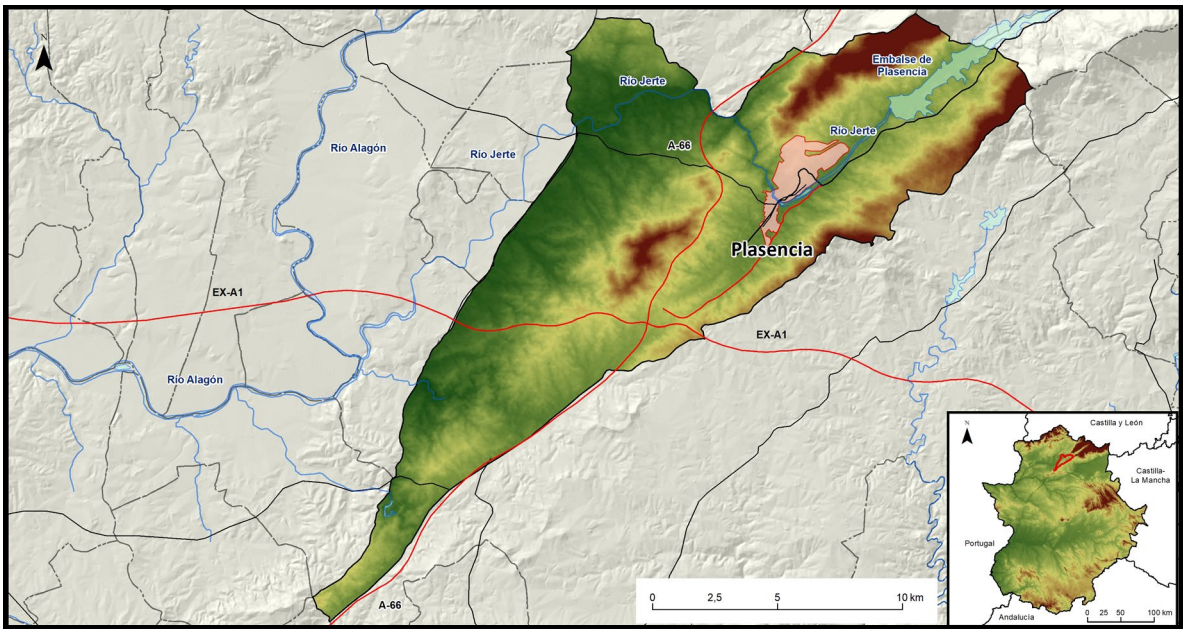

Tipo de alojamiento	Viajeros ESPAÑOLES	Viajeros EXTRANJEROS	Viajeros TOTALES
Establecimientos hoteleros	7.791	1.362	9.153
Alojamientos rurales	280	21	301
Campamentos de turismo	303	104	407
Apartamentos turísticos	323	42	365
Albergues	-	-	-
TOTAL	**8.697**	**1.529**	**10.226**

Tipo de alojamiento	Pernoctaciones ESPAÑOLES	Pernoctaciones EXTRANJEROS	Pernoctaciones TOTALES	Estancia media
Establecimientos hoteleros	11.290	1.780	13.070	1,43
Alojamientos rurales	709	31	741	2,46
Campamentos de turismo	905	219	1.124	2,76
Apartamentos turísticos	569	83	652	1,79
Albergues	-	-	-	-
TOTAL	**13.473**	**2.113**	**15.587**	**1,52**

3. TERRITORIOS TURÍSTICOS

3.1. Alqueva, Sierra Suroeste, Tentudía

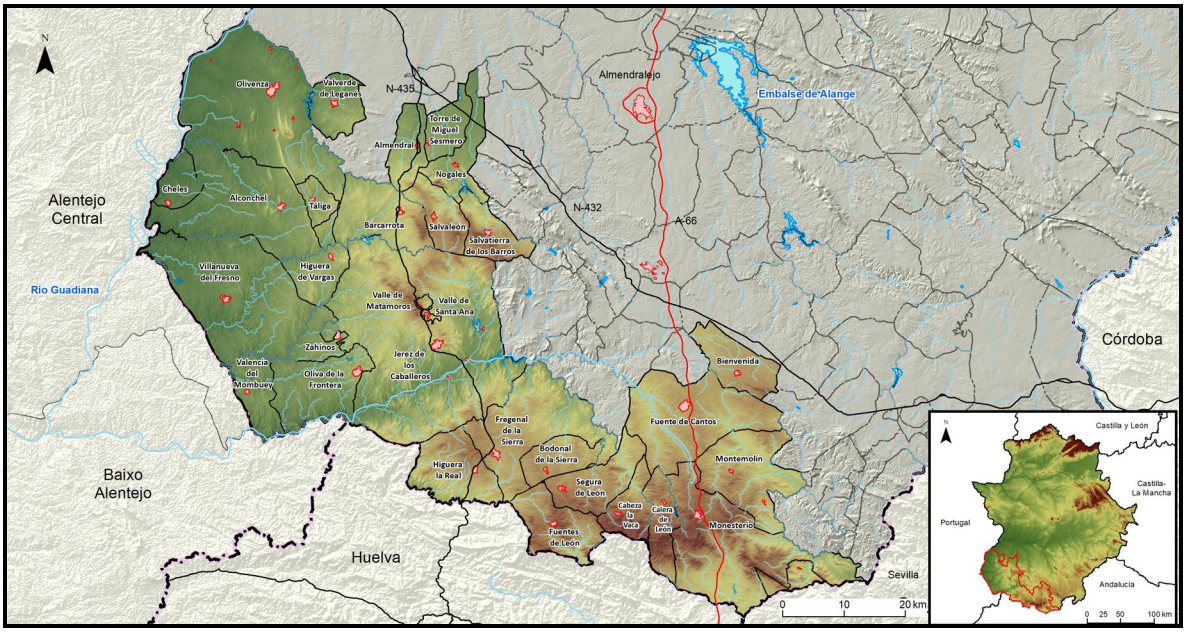

Tipo de alojamiento	Viajeros ESPAÑOLES	Viajeros EXTRANJEROS	Viajeros TOTALES
Establecimientos hoteleros	3.061	2.279	5.340
Alojamientos rurales	932	200	1.133
Campamentos de turismo	27	24	51
Apartamentos turísticos	267	55	322
Albergues	-	-	-
TOTAL	**4.287**	**2.558**	**6.846**

Tipo de alojamiento	Pernoctaciones ESPAÑOLES	Pernoctaciones EXTRANJEROS	Pernoctaciones TOTALES	Estancia media
Establecimientos hoteleros	4.192	2.619	6.811	1,28
Alojamientos rurales	1.671	825	2.496	2,22
Campamentos de turismo	30	32	62	1,23
Apartamentos turísticos	538	103	641	1,99
Albergues	-	-	-	-
TOTAL	**6.431**	**3.579**	**10.010**	**1,46**

3.2. La Siberia, La Serena, Campiña Sur

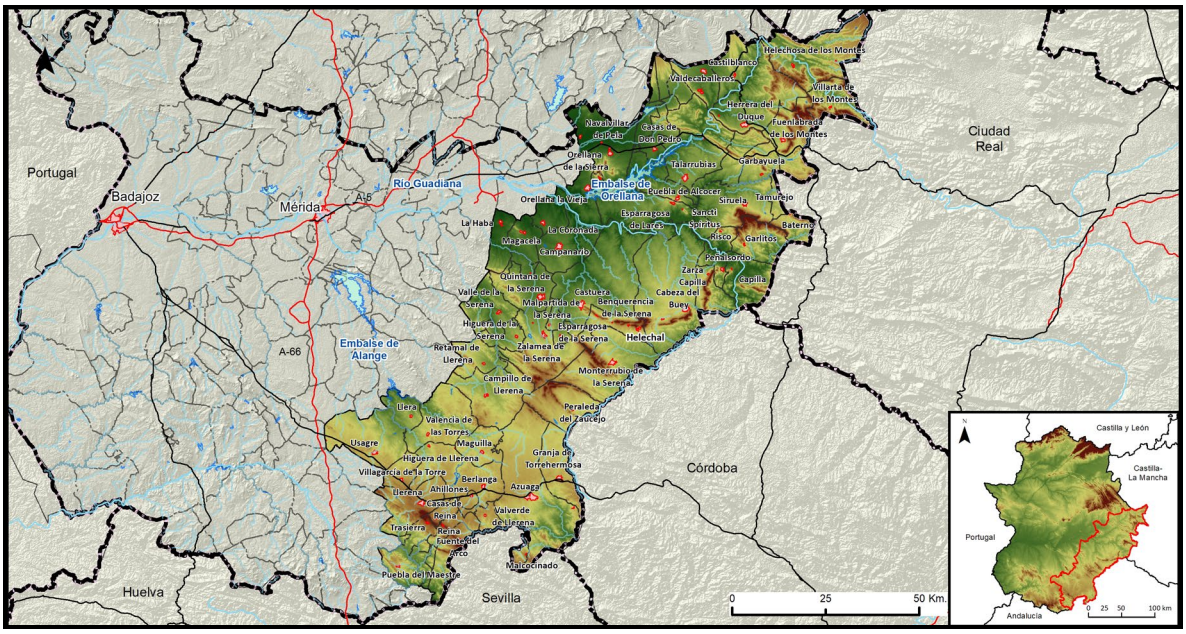

Tipo de alojamiento	Viajeros ESPAÑOLES	Viajeros EXTRANJEROS	Viajeros TOTALES
Establecimientos hoteleros	2.205	296	2.501
Alojamientos rurales	931	44	976
Campamentos de turismo	135	10	145
Apartamentos turísticos	833	8	841
Albergues	458	5	463
TOTAL	**4.562**	**363**	**4.926**

Tipo de alojamiento	Pernoctaciones ESPAÑOLES	Pernoctaciones EXTRANJEROS	Pernoctaciones TOTALES	Estancia media
Establecimientos hoteleros	4.185	432	4.617	1,85
Alojamientos rurales	2.436	344	2.780	2,85
Campamentos de turismo	2.466	271	2.737	18,93
Apartamentos turísticos	1.485	15	1.500	1,78
Albergues	633	25	658	1,42
TOTAL	**11.205**	**1.087**	**12.292**	**2,50**

3.3. Tierra de Barros, Zafra

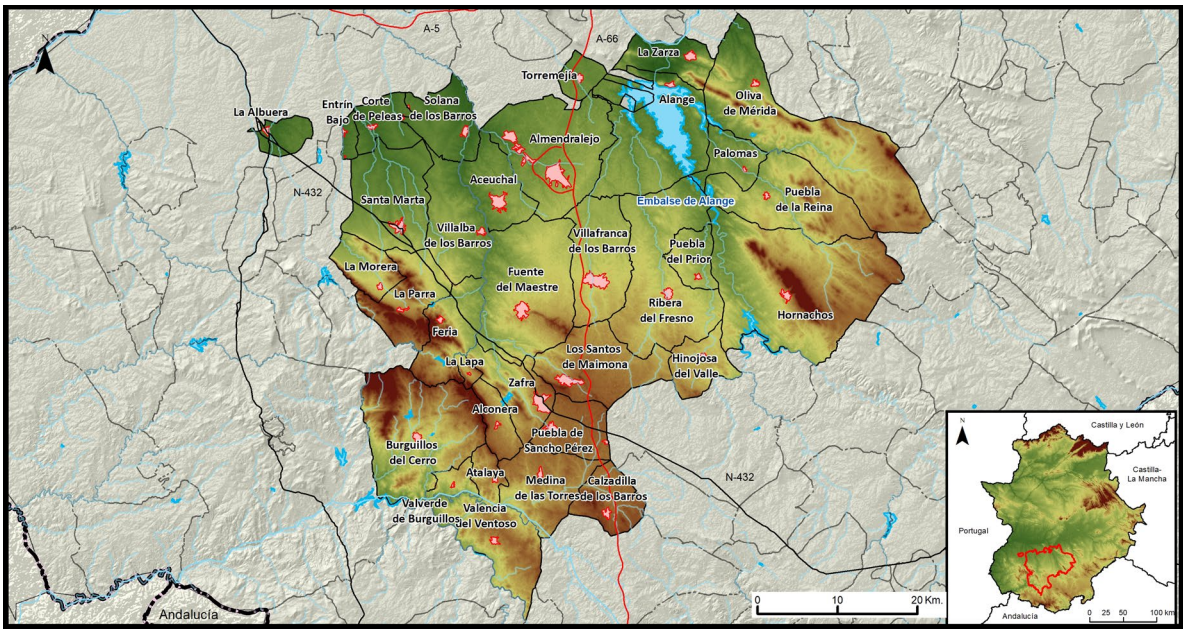

Tipo de alojamiento	Viajeros ESPAÑOLES	Viajeros EXTRANJEROS	Viajeros TOTALES
Establecimientos hoteleros	11.460	2.708	14.168
Alojamientos rurales	557	130	687
Campamentos de turismo	-	-	-
Apartamentos turísticos	58	0	58
Albergues	-	-	-
TOTAL	**12.075**	**2.838**	**14.913**

Tipo de alojamiento	Pernoctaciones ESPAÑOLES	Pernoctaciones EXTRANJEROS	Pernoctaciones TOTALES	Estancia media
Establecimientos hoteleros	26.185	3.827	30.012	2,12
Alojamientos rurales	1.313	185	1.498	2,18
Campamentos de turismo	-	-	-	-
Apartamentos turísticos	124	0	124	2,13
Albergues	-	-	-	-
TOTAL	**27.622**	**4.012**	**31.634**	**2,12**

3.4. Vegas del Guadiana

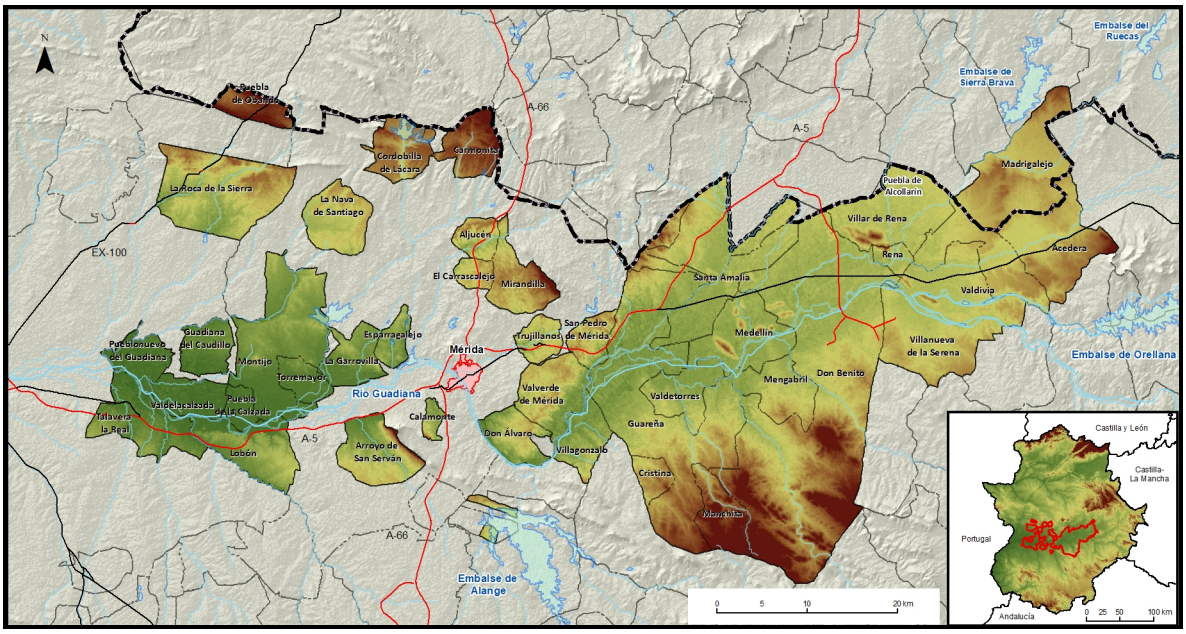

Tipo de alojamiento	Viajeros ESPAÑOLES	Viajeros EXTRANJEROS	Viajeros TOTALES
Establecimientos hoteleros	4.340	790	5.130
Alojamientos rurales	1.386	111	1.497
Campamentos de turismo	-	-	-
Apartamentos turísticos	132	36	167
Albergues	6	0	6
TOTAL	**5.864**	**937**	**6.800**

Tipo de alojamiento	Pernoctaciones ESPAÑOLES	Pernoctaciones EXTRANJEROS	Pernoctaciones TOTALES	Estancia media
Establecimientos hoteleros	6.549	1.208	7.757	1,51
Alojamientos rurales	2.415	228	2.642	1,76
Campamentos de turismo	-	-	-	-
Apartamentos turísticos	297	103	400	2,39
Albergues	6	0	6	1,00
TOTAL	**9.267**	**1.539**	**10.805**	**1,59**

3.5. Geoparque Villuercas-Ibores-Jara

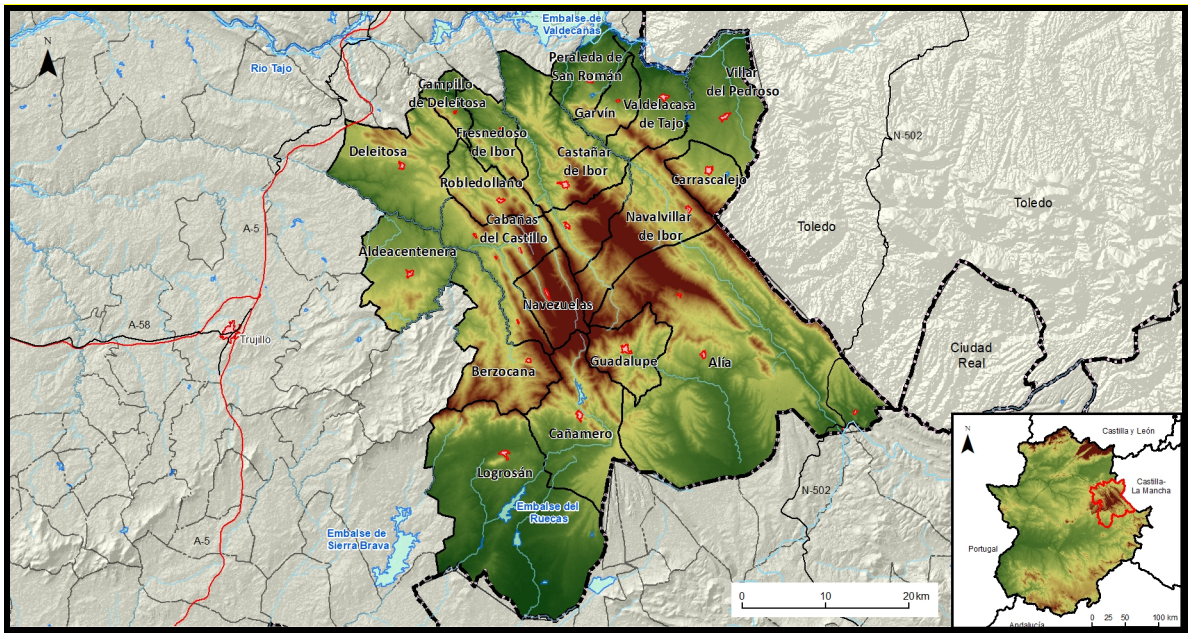

Tipo de alojamiento	Viajeros ESPAÑOLES	Viajeros EXTRANJEROS	Viajeros TOTALES
Establecimientos hoteleros	1.249	213	1.462
Alojamientos rurales	643	102	745
Campamentos de turismo	19	45	64
Apartamentos turísticos	0	0	0
Albergues	0	0	0
TOTAL	**1.911**	**360**	**2.271**

Tipo de alojamiento	Pernoctaciones ESPAÑOLES	Pernoctaciones EXTRANJEROS	Pernoctaciones TOTALES	Estancia media
Establecimientos hoteleros	2.237	443	2.680	1,83
Alojamientos rurales	1.552	438	1.989	2,67
Campamentos de turismo	17	63	80	1,24
Apartamentos turísticos	0	0	0	0
Albergues	0	0	0	0
TOTAL	**3.806**	**944**	**4.749**	**2,09**

3.6. Reserva de la Biosfera de Monfragüe

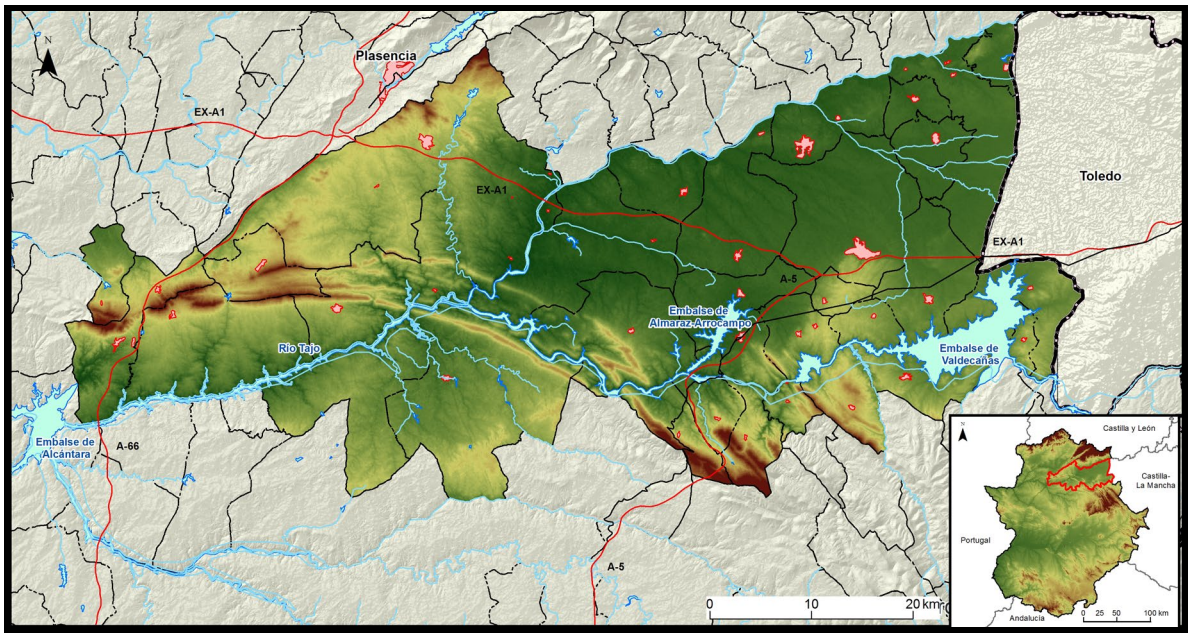

Tipo de alojamiento	Viajeros ESPAÑOLES	Viajeros EXTRANJEROS	Viajeros TOTALES
Establecimientos hoteleros	4.297	474	4.771
Alojamientos rurales	357	13	369
Campamentos de turismo	761	260	1.021
Apartamentos turísticos	97	0	97
Albergues	-	-	-
TOTAL	**5.512**	**747**	**6.258**

Tipo de alojamiento	Pernoctaciones ESPAÑOLES	Pernoctaciones EXTRANJEROS	Pernoctaciones TOTALES	Estancia media
Establecimientos hoteleros	7.000	789	7.789	1,63
Alojamientos rurales	657	19	676	1,83
Campamentos de turismo	1.871	592	2.463	2,41
Apartamentos turísticos	123	0	123	1,28
Albergues	-	-	-	-
TOTAL	**9.651**	**1.400**	**11.051**	**1,77**

3.7. Sierra de Gata, Las Hurdes, Valle del Alagón

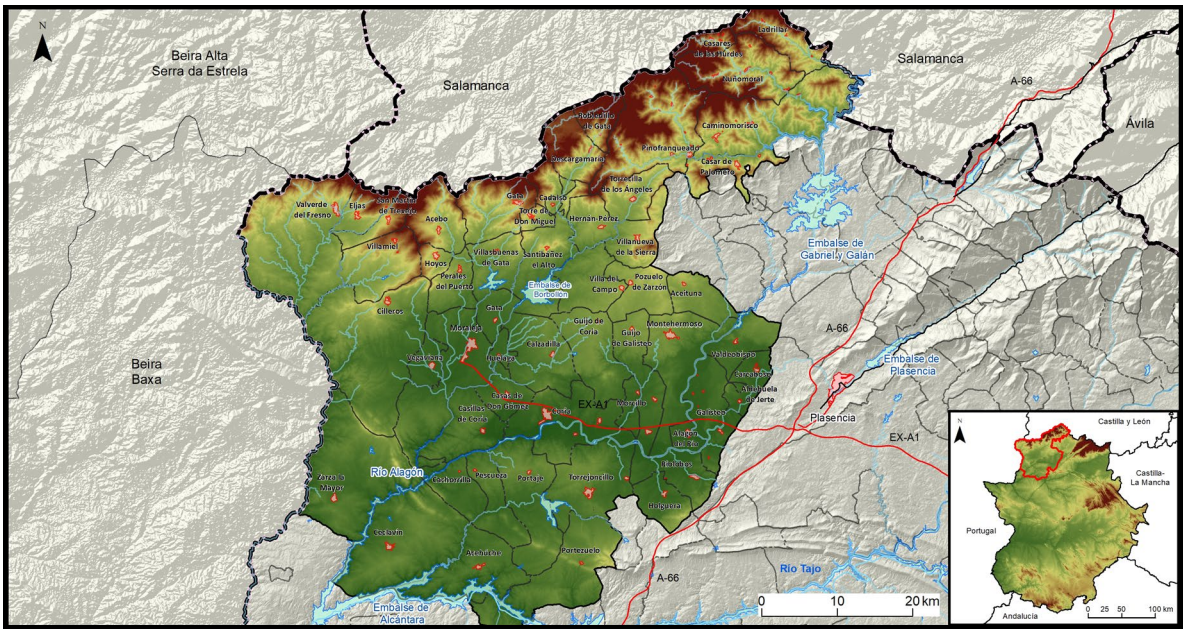

Tipo de alojamiento	Viajeros ESPAÑOLES	Viajeros EXTRANJEROS	Viajeros TOTALES
Establecimientos hoteleros	2.705	242	2.947
Alojamientos rurales	4.250	245	4.496
Campamentos de turismo	1.544	101	1.645
Apartamentos turísticos	0	0	0
Albergues	-	-	-
TOTAL	**8.499**	**588**	**9.088**

Tipo de alojamiento	Pernoctaciones ESPAÑOLES	Pernoctaciones EXTRANJEROS	Pernoctaciones TOTALES	Estancia media
Establecimientos hoteleros	4.656	521	5.177	1,76
Alojamientos rurales	9.373	759	10.132	2,25
Campamentos de turismo	3.876	237	4.113	2,50
Apartamentos turísticos	0	0	0	0
Albergues	-	-	-	-
TOTAL	**17.905**	**1.517**	**19.422**	**2,14**

3.8. Tajo Internacional, Sierra de San Pedro

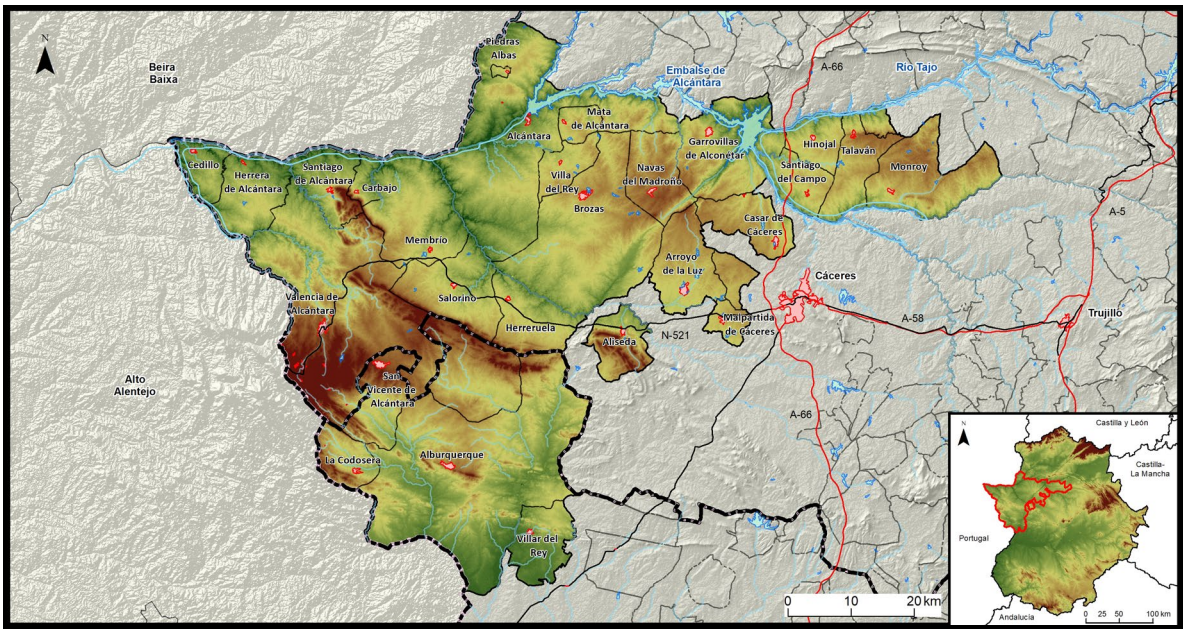

Tipo de alojamiento	Viajeros ESPAÑOLES	Viajeros EXTRANJEROS	Viajeros TOTALES
Establecimientos hoteleros	2.064	221	2.285
Alojamientos rurales	1.170	184	1.354
Campamentos de turismo	-	-	-
Apartamentos turísticos	439	173	613
Albergues	234	103	337
TOTAL	**3.907**	**681**	**4.589**

Tipo de alojamiento	Pernoctaciones ESPAÑOLES	Pernoctaciones EXTRANJEROS	Pernoctaciones TOTALES	Estancia media
Establecimientos hoteleros	2.743	303	3.046	1,33
Alojamientos rurales	2.069	263	2.332	1,72
Campamentos de turismo	-	-	-	-
Apartamentos turísticos	942	129	1.071	1,75
Albergues	386	137	523	1,55
TOTAL	**6.140**	**832**	**6.972**	**1,52**

3.9. Trujillo, Miajadas, Montánchez

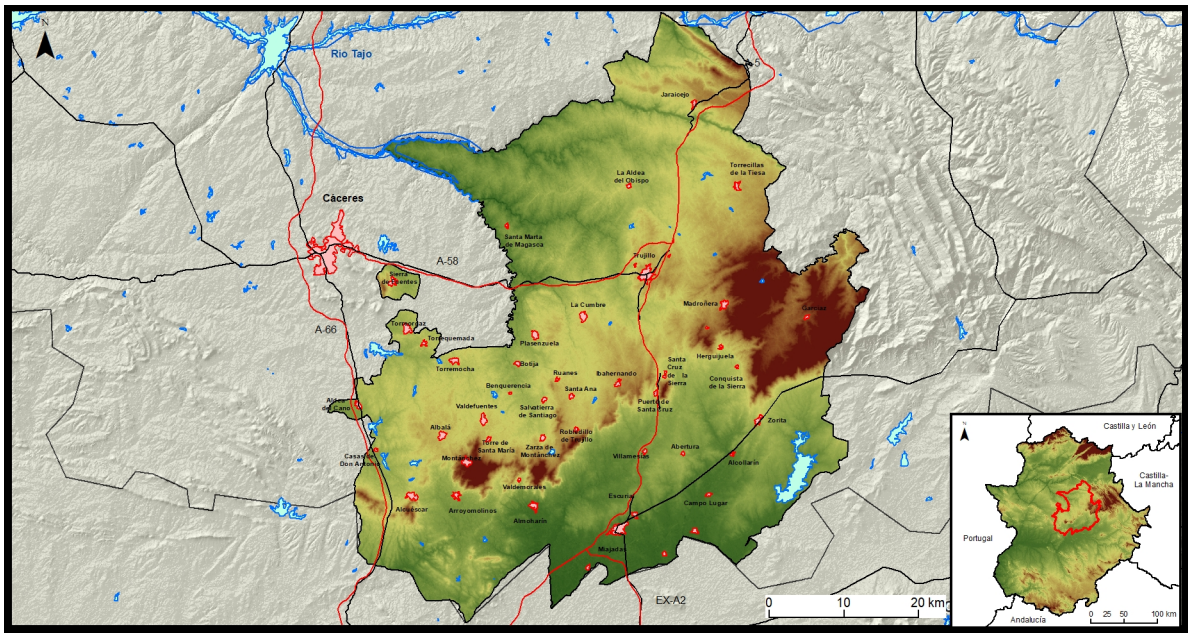

Tipo de alojamiento	Viajeros ESPAÑOLES	Viajeros EXTRANJEROS	Viajeros TOTALES
Establecimientos hoteleros	7.796	875	8.671
Alojamientos rurales	913	278	1.192
Campamentos de turismo	20	92	112
Apartamentos turísticos	143	0	143
Albergues	-	-	-
TOTAL	**8.872**	**1.245**	**10.118**

Tipo de alojamiento	Pernoctaciones ESPAÑOLES	Pernoctaciones EXTRANJEROS	Pernoctaciones TOTALES	Estancia media
Establecimientos hoteleros	10.143	1.633	11.776	1,36
Alojamientos rurales	1.792	520	2.312	1,94
Campamentos de turismo	13	167	180	1,61
Apartamentos turísticos	186	0	186	1,29
Albergues	-	-	-	-
TOTAL	**12.134**	**2.320**	**14.454**	**1,43**

3.10. Valle del Ambroz, Tierras de Granadilla

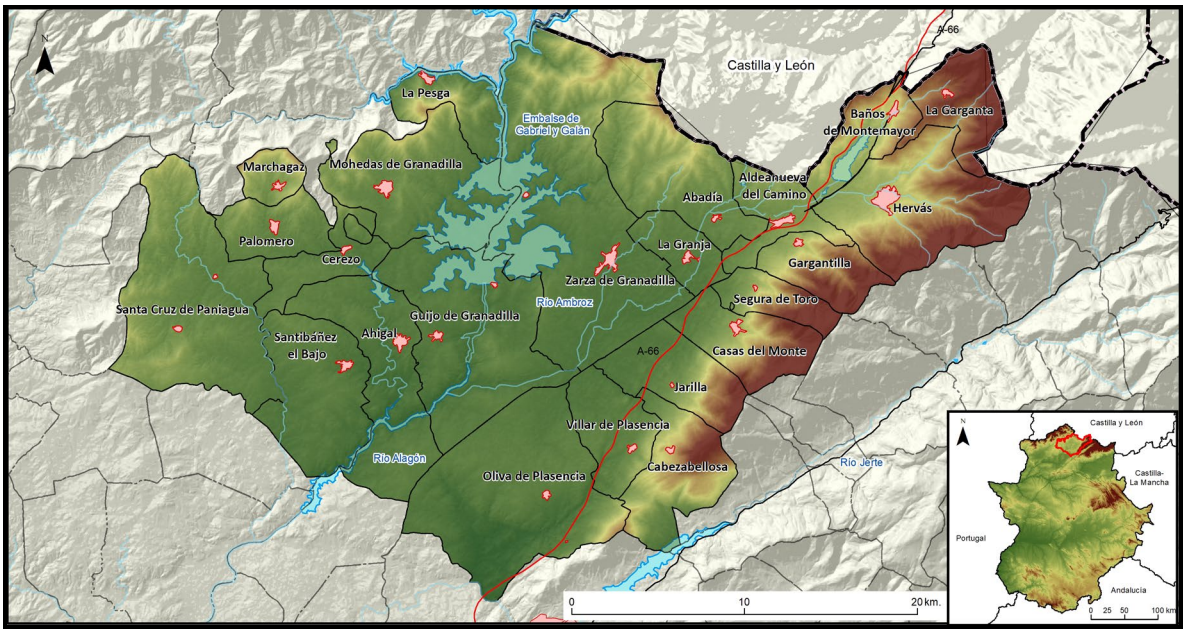

Tipo de alojamiento	Viajeros ESPAÑOLES	Viajeros EXTRANJEROS	Viajeros TOTALES
Establecimientos hoteleros	2.827	1.842	4.669
Alojamientos rurales	5.632	109	5.742
Campamentos de turismo	2.620	208	2.828
Apartamentos turísticos	1.649	0	1.649
Albergues	144	0	144
TOTAL	**12.872**	**2.159**	**15.032**

Tipo de alojamiento	Pernoctaciones ESPAÑOLES	Pernoctaciones EXTRANJEROS	Pernoctaciones TOTALES	Estancia media
Establecimientos hoteleros	9.360	1.949	11.309	2,42
Alojamientos rurales	11.997	253	12.250	2,13
Campamentos de turismo	8.659	565	9.224	3,26
Apartamentos turísticos	5.430	0	5.430	3,29
Albergues	692	0	692	4,81
TOTAL	**36.138**	**2.767**	**38.905**	**2,59**

3.11. Valle del Jerte, La Vera

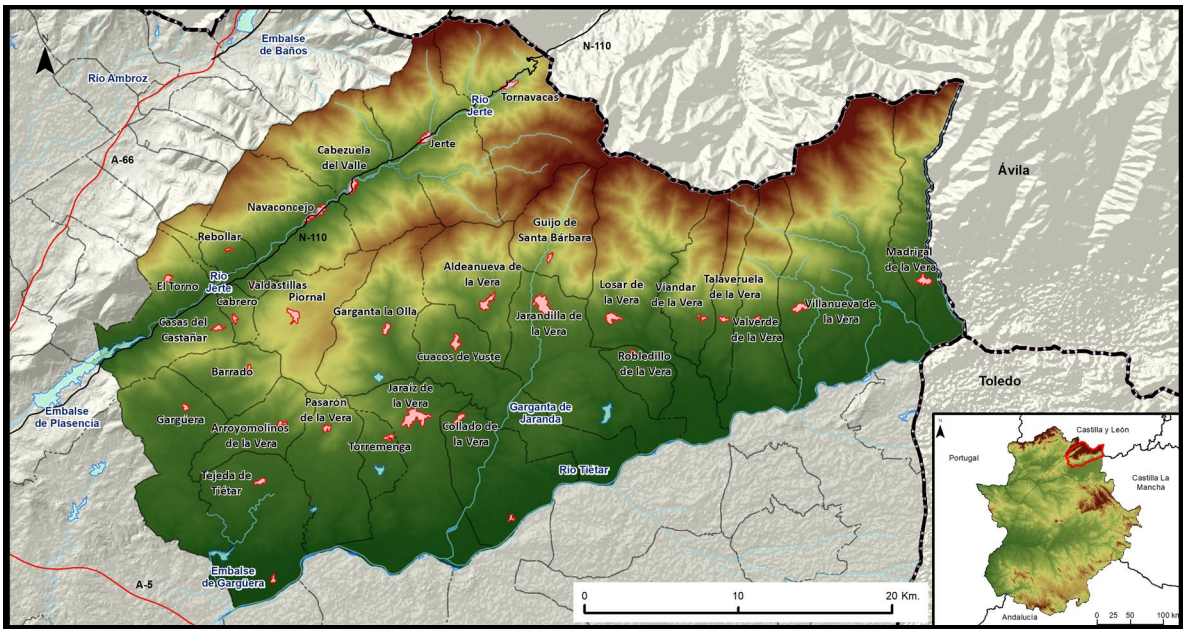

Tipo de alojamiento	Viajeros ESPAÑOLES	Viajeros EXTRANJEROS	Viajeros TOTALES
Establecimientos hoteleros	6.383	300	6.683
Alojamientos rurales	6.115	518	6.633
Campamentos de turismo	9.818	528	10.346
Apartamentos turísticos	2.214	281	2.496
Albergues	440	0	440
TOTAL	**24.970**	**1.627**	**26.598**

Tipo de alojamiento	Pernoctaciones ESPAÑOLES	Pernoctaciones EXTRANJEROS	Pernoctaciones TOTALES	Estancia media
Establecimientos hoteleros	14.240	554	14.794	2,21
Alojamientos rurales	14.598	1.718	16.316	2,46
Campamentos de turismo	35.135	1.738	36.873	3,56
Apartamentos turísticos	6.182	1.155	7.337	2,94
Albergues	4.820	0	4.820	10,95
TOTAL	**74.975**	**5.165**	**80.140**	**3,01**

4. ZONAS TURÍSTICAS

4.1. Plasencia y Norte de Extremadura

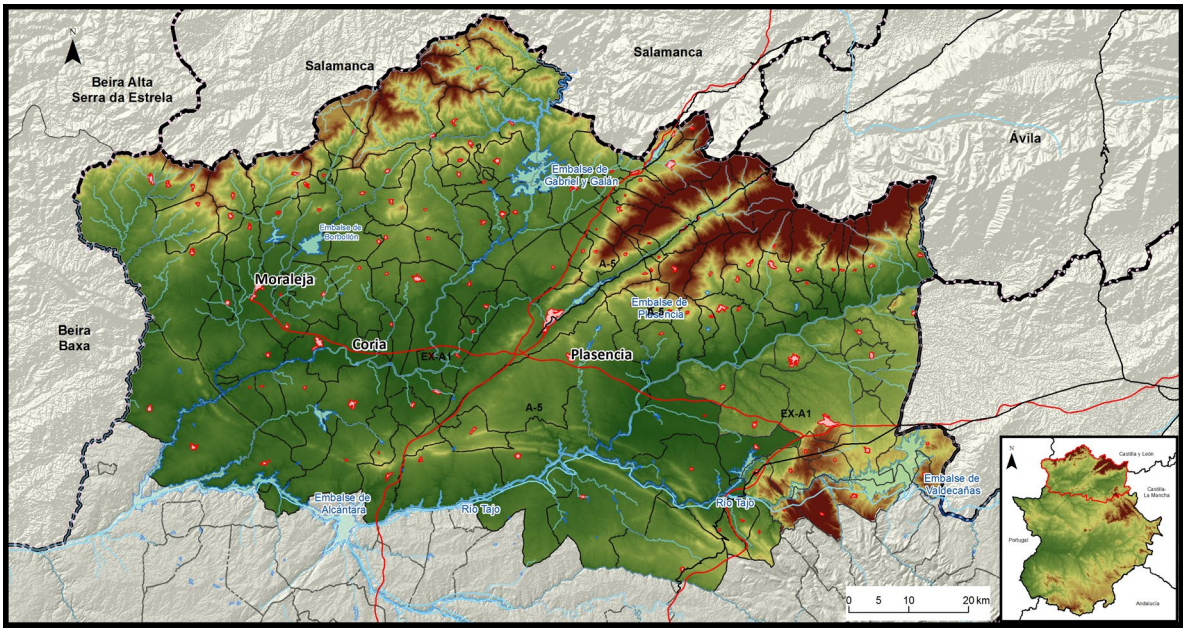

Tipo de alojamiento	Viajeros ESPAÑOLES	Viajeros EXTRANJEROS	Viajeros TOTALES
Establecimientos hoteleros	24.249	4.290	28.539
Alojamientos rurales	16.785	945	17.729
Campamentos de turismo	15.046	1.201	16.247
Apartamentos turísticos	3.954	280	4.235
Albergues	584	0	584
TOTAL	**60.618**	**6.716**	**67.334**

Tipo de alojamiento	Pernoctaciones ESPAÑOLES	Pernoctaciones EXTRANJEROS	Pernoctaciones TOTALES	Estancia media
Establecimientos hoteleros	47.199	5.791	52.990	1,86
Alojamientos rurales	37.669	2.897	40.566	2,29
Campamentos de turismo	50.465	3.351	53.796	3,31
Apartamentos turísticos	11.797	1.170	12.967	3,06
Albergues	5.512	0	5.512	9,44
TOTAL	**152.642**	**13.209**	**165.831**	**2,46**

4.2. Cáceres y entorno

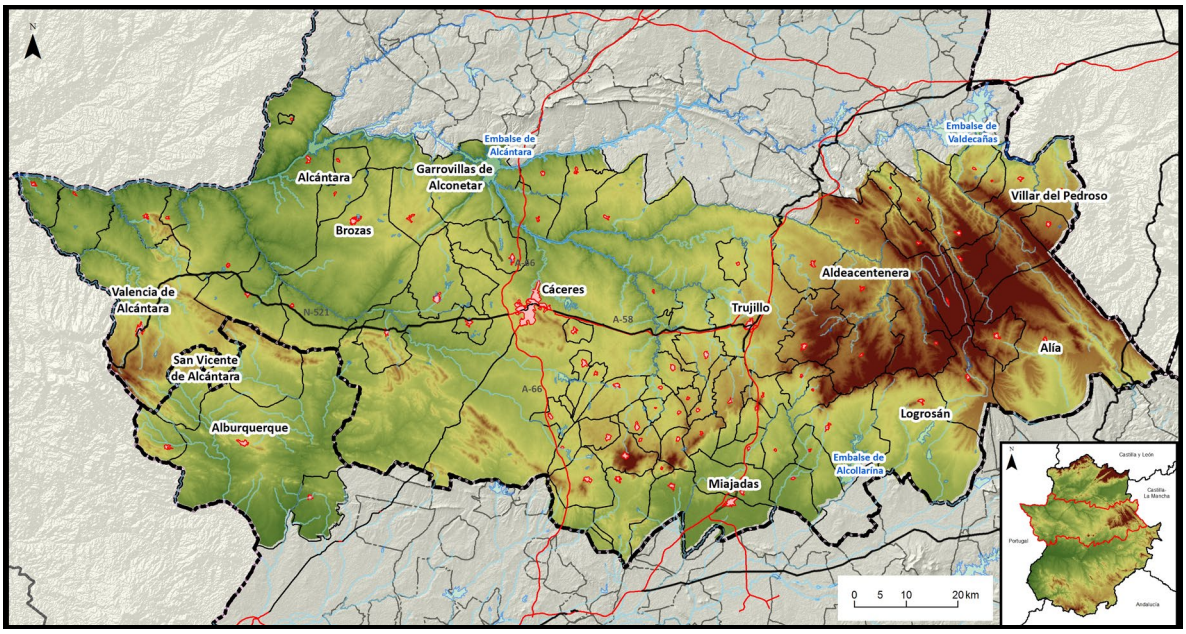

Tipo de alojamiento	Viajeros ESPAÑOLES	Viajeros EXTRANJEROS	Viajeros TOTALES
Establecimientos hoteleros	32.688	6.824	39.512
Alojamientos rurales	2.577	526	3.103
Campamentos de turismo	39	138	177
Apartamentos turísticos	3.648	750	4.398
Albergues	442	202	644
TOTAL	**39.394**	**8.440**	**47.834**

Tipo de alojamiento	Pernoctaciones ESPAÑOLES	Pernoctaciones EXTRANJEROS	Pernoctaciones TOTALES	Estancia media
Establecimientos hoteleros	47.008	9.739	56.747	1,44
Alojamientos rurales	5.077	1.105	6.182	1,99
Campamentos de turismo	31	230	261	1,48
Apartamentos turísticos	5.258	890	6.148	1,40
Albergues	746	270	1.016	1,58
TOTAL	**58.120**	**12.234**	**70.354**	**1,47**

4.3. Mérida, Badajoz y entorno

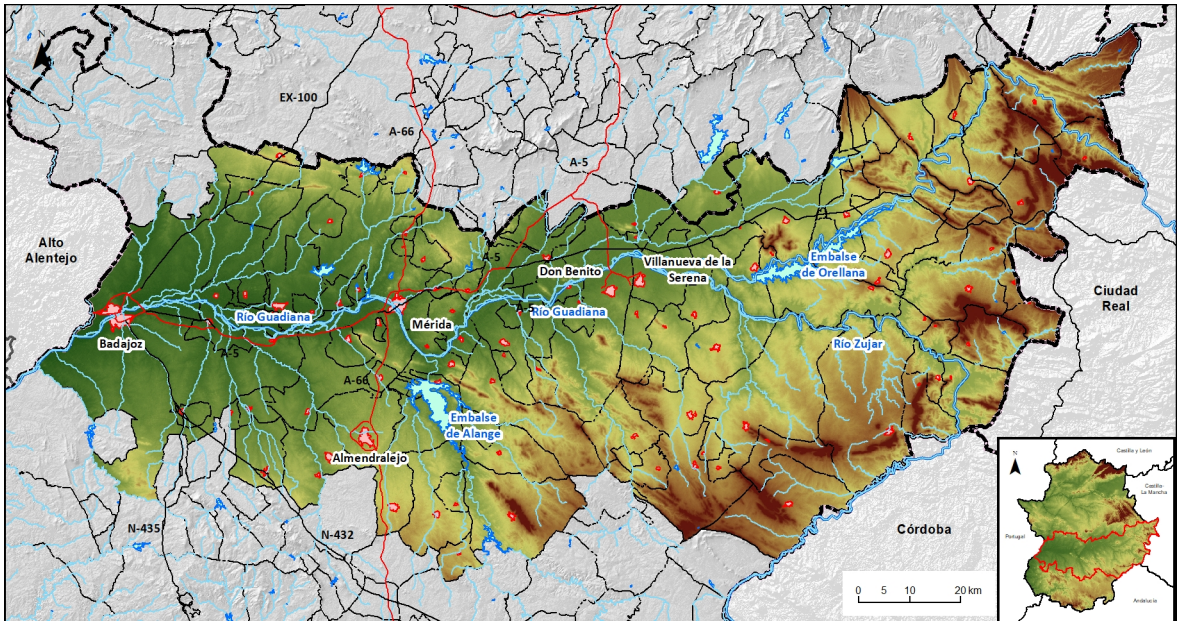

Tipo de alojamiento	Viajeros ESPAÑOLES	Viajeros EXTRANJEROS	Viajeros TOTALES
Establecimientos hoteleros	47.388	13.362	60.750
Alojamientos rurales	2.748	231	2.979
Campamentos de turismo	135	10	145
Apartamentos turísticos	4.295	515	4.810
Albergues	36	5	41
TOTAL	**54.602**	**14.123**	**68.725**

Tipo de alojamiento	Pernoctaciones ESPAÑOLES	Pernoctaciones EXTRANJEROS	Pernoctaciones TOTALES	Estancia media
Establecimientos hoteleros	76.197	17.760	93.957	1,55
Alojamientos rurales	5.549	634	6.183	2,08
Campamentos de turismo	2.446	271	2.737	18,93
Apartamentos turísticos	6.697	746	7.443	1,55
Albergues	144	25	169	4,12
TOTAL	**91.033**	**19.436**	**110.489**	**1,61**

4.4. Zafra - Sur de Extremadura

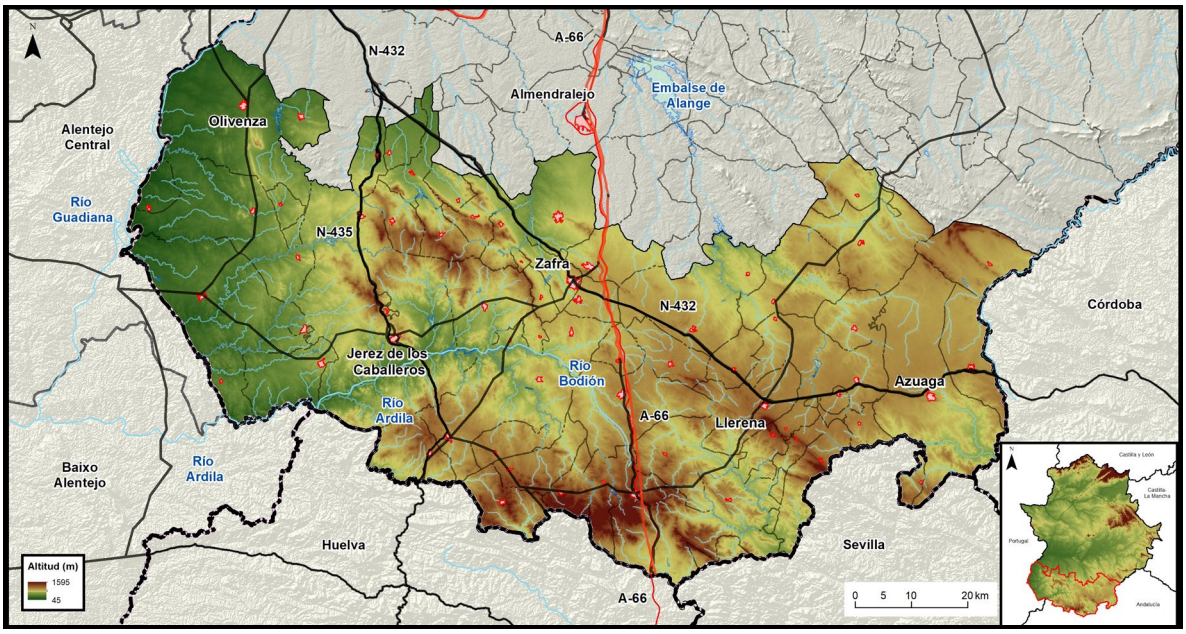

Tipo de alojamiento	Viajeros ESPAÑOLES	Viajeros EXTRANJEROS	Viajeros TOTALES
Establecimientos hoteleros	10.139	3.070	13.209
Alojamientos rurales	1.195	255	1.450
Campamentos de turismo	27	24	51
Apartamentos turísticos	244	54	298
Albergues	428	0	428
TOTAL	**12.033**	**3.403**	**15.436**

Tipo de alojamiento	Pernoctaciones ESPAÑOLES	Pernoctaciones EXTRANJEROS	Pernoctaciones TOTALES	Estancia media
Establecimientos hoteleros	19.410	4.016	23.426	1,77
Alojamientos rurales	2.569	948	3.517	2,43
Campamentos de turismo	30	32	62	1,23
Apartamentos turísticos	522	87	609	2,04
Albergues	495	0	495	1,16
TOTAL	**23.026**	**5.083**	**28.109**	1,82

5. RANKING DE VIAJEROS DE LOS 15 TERRITORIOS TURÍSTICOS EN JULIO ORDENADO POR VIAJEROS TOTALES.

Territorio turístico	Viajeros ESPAÑOLES	Viajeros EXTRANJEROS	Viajeros TOTALES
Mérida	26.870	6.505	33.375
Cáceres (municipio)	24.770	6.218	30.988
Valle del Jerte - La Vera	24.970	1.627	26.598
Badajoz (municipio)	12.978	4.323	17.301
Valle del Ambroz - Tierras de Granadilla	12.872	2.159	15.032
Tierra de Barros - Zafra	12.075	2.838	14.913
Plasencia	8.697	1.529	10.226
Trujillo-Miajadas-Montánchez	8.872	1.245	10.118
Sierra de Gata - Hurdes - Valle del Alagón	8.499	588	9.088
Alqueva - Sierra Suroeste - Tentudía	4.287	2.558	6.846
Vegas del Guadiana	5.864	937	6.800
Reserva de la Biosfera de Monfragüe	5.512	747	6.258
La Siberia - Serena - Campiña Sur	4.562	363	4.926
Tajo Internacional - Sierra de San Pedro	3.907	681	4.589
Geoparque Ibores - Villuercas - Jara	1.911	360	2.271
Total	166.646	32.678	199.329

Fuente: elaboración propia a partir de datos base del Instituto Nacional de Estadística (INE) definitivos de julio de 2019.

6. MUNICIPIOS O COMARCAS COMPRENDIDOS EN CADA TERRITORIO TURÍSTICO O ZONA TURÍSTICA

Territorio turístico	Municipios
Alqueva, Sierra Suroeste, Tentudía	Alconchel, Almendral, Barcarrota, Bienvenida, Bodonal de la Sierra, Cabeza la Vaca, Calera de León, Cheles, Fregenal de la Sierra, Fuente de Cantos, Fuentes de León, Higuera de Vargas, Higuera la Real, Jerez de los Caballeros, Monesterio, Montemolín, Nogales, Oliva de la Frontera, Olivenza, Salvaleón, Salvatierra de los Barros, Segura de León, Táliga, Torre de Miguel Sesmero, Valencia del Mombuey, Valle de Matamoros, Valle de Santa Ana, Valverde de Leganés, Villanueva del Fresno y Zahínos.
La Siberia, La Serena, Campiña Sur	Ahillones, Azuaga, Baterno, Benquerencia de la Serena, Berlanga, Cabeza del Buey, Campanario, Campillo de Llerena, Capilla, Casas de Don Pedro, Casas de Reina, Castilblanco, Castuera, Coronada (La), Esparragosa de la Serena, Esparragosa de Lares, Fuenlabrada de los Monte, Fuente del Arco, Garbayuela, Garlitos, Granja de Torrehermosa, Haba (La), Helechosa de los Montes, Herrera del Duque, Higuera de la Serena, Higuera de Llerena, Llera, Llerena, Magacela, Maguilla, Malcocinado, Malpartida de la Serena, Monterrubio de la Serena, Navalvillar de Pela, Orellana de la Sierra, Orellana la Vieja, Peñalsordo, Peraleda del Zaucejo, Puebla de Alcocer, Puebla del Maestre, Quintana de la Serena, Reina, Retamal de Llerena, Risco, Sancti-Spíritus, Siruela, Talarrubias, Tamurejo, Trasierra, Usagre, Valdecaballeros, Valencia de las Torres, Valle de la Serena, Valverde de Llerena, Villagarcía de la Torre, Villarta de los Montes, Zalamea de la Serena y Zarza-Capilla.
Tierra de Barros, Zafra	Aceuchal, Alange, Albuera (La), Alconera, Almendralejo, Atalaya, Burguillos del Cerro, Calzadilla de los Barros, Corte de Peleas, Entrín Bajo, Feria, Fuente del Maestre, Hinojosa del Valle, Hornachos, Lapa, (La), Medina de las Torres, Morera (La), Oliva de Mérida, Palomas, Parra (La), Puebla de la Reina, Puebla de Sancho Pérez, Puebla del Prior, Ribera del Fresno, Santa Marta, Santos de Maimona, Los, Solana de los Barros, Torremejía, Valencia del Ventoso, Valverde de Burguillos, Villafranca de los Barros, Villalba de los Barros, Zafra y Zarza (La).
Vegas del Guadiana	Acedera, Aljucén, Arroyo de San Serván, Calamonte, Carmonita, Carrascalejo (El), Cordobilla de Lácara, Cristina, Don Álvaro, Don Benito, Esparragalejo, Garrovilla (La), Guadiana del Caudillo, Guareña, Lobón, Madrigalejo, Manchita, Medellín, Mengabril, Mirandilla, Montijo, Nava de Santiago (La), Puebla de la Calzada, Puebla de Obando, Pueblonuevo del Guadiana, Rena, Roca de la Sierra (La), San Pedro de Mérida, Santa Amalia, Talavera la Real, Torremayor, Trujillanos, Valdelacalzada, Valdetorres, Valverde de Mérida, Villagonzalo, Villanueva de la Serena y Villar de Rena.
Geoparque Villuercas-Ibores-Jara	Aldeacentenera, Alía, Berzocana, Cabañas del Castillo, Campillo de Deleitosa, Cañamero, Carrascalejo, Castañar de Ibor, Deleitosa, Fresnedoso de Ibor, Garvín, Guadalupe, Logrosán, Navalvillar de Ibor, Navezuelas, Peraleda de San Román, Robledollano, Valdelacasa de Tajo, Villar del Pedroso.

Territorio turístico	Municipios
Reserva de la Biosfera de Monfragüe	Almaraz, Belvís de Monroy, Berrocalejo, Bohonal de Ibor, Cañaveral, Casas de Millán, Casas de Miravete, Casatejada, Gordo (El), Higuera, Majadas, Malpartida de Plasencia, Mesas de Ibor, Millanes, Mirabel, Navalmoral de la Mata, Pedroso de Acim, Peraleda de la Mata, Pueblonuevo de Miramontes, Romangordo, Rosalejo, Saucedilla, Serradilla, Serrejón, Talayuela, Tiétar, Toril, Torrejón el Rubio, Valdecañas de Tajo y Valdehúncar.
Sierra de Gata, Las Hurdes, Valle del Alagón	Acebo, Acehúche, Aceituna, Alagón del Río, Aldehuela de Jerte, Cachorrilla, Cadalso, Calzadilla, Caminomorisco, Carcaboso, Casar de Palomero, Casares de las Hurdes, Casas de Don Gómez, Casillas de Coria, Ceclavín, Cilleros, Coria, Descargamaría, Eljas, Galisteo, Gata, Guijo de Coria, Guijo de Galisteo, Hernán-Pérez, Holguera, Hoyos, Huélaga, Ladrillar, Montehermoso, Moraleja, Morcillo, Nuñomoral, Perales del Puerto, Pescueza, Pinofranqueado, Portaje, Portezuelo, Pozuelo de Zarzón, Riolobos, Robledillo de Gata, San Martín de Trevejo, Santibáñez el Alto, Torre de Don Miguel, Torrecilla de los Ángeles, Torrejoncillo, Trevejo, Valdeobispo, Valverde del Fresno, Vegaviana, Villa del Campo, Villamiel, Villanueva de la Sierra, Villasbuenas de Gata y Zarza la Mayor.
Tajo Internacional, Sierra de San Pedro	Alburquerque, Alcántara, Aliseda, Arroyo de la Luz, Brozas, Carbajo, Casar de Cáceres, Cedillo, Codosera (La), Garrovillas de Alconétar, Herrera de Alcántara, Herreruela, Hinojal, Malpartida de Cáceres, Mata de Alcántara, Membrío, Monroy, Navas del Madroño, Piedras Albas, Salorino, San Vicente de Alcántara, Santiago de Alcántara, Santiago del Campo, Talaván, Valencia de Alcántara, Villa del Rey y Villar del Rey.
Trujillo, Miajadas, Montánchez	Abertura, Albalá, Alcollarín, Alcuéscar, Aldea del Cano, Aldea del Obispo (La), Almoharín, Arroyomolinos, Benquerencia, Botija, Campo Lugar, Casas de Don Antonio, Conquista de la Sierra, Cumbre (La), Escurial, Garciaz, Herguijuela, Ibahernando, Jaraicejo, Madroñera, Miajadas, Montánchez, Plasenzuela, Puerto de Santa Cruz, Robledillo de Trujillo, Ruanes, Salvatierra de Santiago, Santa Ana, Santa Cruz de la Sierra, Santa Marta de Magasca, Sierra de Fuentes, Torre de Santa María, Torrecillas de la Tiesa, Torremocha, Torreorgaz, Torrequemada, Trujillo, Valdefuentes, Valdemorales, Villamesías, Zarza de Montánchez y Zorita.
Valle del Ambroz, Tierras de Granadilla	Abadía, Ahigal, Aldeanueva del Camino, Baños de Montemayor, Cabezabellosa, Casas del Monte, Cerezo, Garganta (La), Gargantilla, Granja (La), Guijo de Granadilla, Hervás, Jarilla, Marchagaz, Mohedas de Granadilla, Oliva de Plasencia, Palomero, Pesga (La), Santa Cruz de Paniagua, Santibáñez el Bajo, Segura de Toro, Villar de Plasencia y Zarza de Granadilla.
Valle del Jerte, La Vera	Aldeanueva de la Vera, Arroyomolinos de la Vera, Barrado, Cabezuela del Valle, Cabrero, Casas del Castañar, Collado, Cuacos de Yuste, Garganta la Olla, Gargüera, Guijo de Santa Bárbara, Jaraíz de la Vera, Jarandilla de la Vera, Jerte, Losar de la Vera, Madrigal de la Vera, Navaconcejo, Pasarón de la Vera, Piornal, Rebollar, Robledillo de la Vera, Talaveruela de la Vera, Tejeda de Tiétar, Tornavacas, Torno (El), Torremenga, Valdastillas, Valverde de la Vera, Viandar de la Vera y Villanueva de la Vera.

Zonas Turísticas	Municipios
Mérida, Badajoz y entorno	Acedera, Aceuchal, Alange, Albuera (La), Aljucén, Almendralejo, Arroyo de San Serván, Badajoz, Baterno, Benquerencia de la Serena, Cabeza del Buey, Calamonte, Campanario, Capilla, Carmonita, Carrascalejo (El), Casas de Don Pedro, Castilblanco, Castuera, Cordobilla de Lácara, Coronada (La), Corte de Peleas, Cristina, Don Álvaro, Don Benito, Entrín Bajo, Esparragalejo, Esparragosa de la Serena, Esparragosa de Lares, Fuenlabrada de los Montes, Garbayuela, Garlitos, Garrovilla (La), Guadiana del Caudillo, Guareña, Haba (La), Helechosa de los Montes, Herrera del Duque, Higuera de la Serena, Hinojosa del Valle, Hornachos, Lobón, Madrigalejo, Magacela, Malpartida de la Serena, Manchita, Medellín, Mengabril, Mérida, Mirandilla, Monterrubio de la Serena, Montijo, Nava de Santiago (La), Navalvillar de Pela, Oliva de Mérida, Orellana de la Sierra, Orellana la Vieja, Palomas, Peñalsordo, Puebla de Alcocer, Puebla de la Calzada, Puebla de la Reina, Puebla de Obando, Puebla del Prior, Pueblonuevo del Guadiana, Quintana de la Serena, Rena, Ribera del Fresno, Risco, Roca de la Sierra (La), San Pedro de Mérida, Sancti-Spíritus, Santa Amalia, Santa Marta, Siruela, Solana de los Barros, Talarrubias, Talavera la Real, Tamurejo, Torremayor, Torremejías, Trujillanos, Valdecaballeros, Valdelacalzada, Valdetorres, Valle de la Serena, Valverde de Mérida, Villafranca de los Barros, Villagonzalo, Villalba de los Barros, Villanueva de la Serena, Villar de Rena, Villarta de los Montes, Zalamea de la Serena, Zarza (La) y Zarza-Capilla
Cáceres y entorno	Abertura, Albalá, Alburquerque, Alcántara, Alcollarín Alcuéscar, Aldea del Cano, Aldea del Obispo (La), Aldeacentenera, Alía, Aliseda, Almoharín, Arroyo de la Luz, Arroyomolinos, Benquerencia, Berzocana, Botija, Brozas, Cáceres, Campo Lugar, Cañamero, Carbajo, Carrascalejo, Casar de Cáceres, Casas de Don Antonio, Castañar de Ibor, Cedillo, Codosera (La), Conquista de la Sierra, Cumbre (La), Deleitosa, Escurial, Fresnedoso de Ibor, Garciaz, Garrovillas de Alconétar, Garvín, Guadalupe, Herguijuela, Herrera de Alcántara, Herreruela, Hinojal, Iberhernando, Logrosán, Madroñera, Majadas, Malpartida de Cáceres, Mata de Alcántara, Membrío, Miajadas, Monroy, Montánchez, Navalvillar de Ibor, Navas del Madroño, Navezuelas, Peraleda de San Román, Piedras Albas, Plasenzuela, Puerto de Santa Cruz, Robledillo de Trujillo, Robledollano, Ruanes, Salorino, Salvatierra de Santiago, San Vicente de Alcántara, Santa Ana, Santa Cruz de la Sierra, Santa Marta de Magasca, Santiago de Alcántara, Santiago del Campo, Sierra de Fuentes, Talaván, Torre de Santa María, Torrecillas de la Tiesa, Torremocha, Torreorgaz, Torrequemada, Trujillo, Valdecañas de Tajo, Valdefuentes, Valdelacasa de Tajo, Valdemorales, Valencia de Alcántara, Villa del Rey, Villamesías, Villar del Pedroso, Villar del Rey, Zarza de Montánchez y Zorita.

Zonas Turísticas	Municipios
Plasencia y norte de Extremadura	Abadía, Acebo, Aceúche, Aceituna, Ahigal, Alagón el Río, Aldeanueva de la Vera, Aldeanueva del Camino, Aldehuela de Jerte, Almaraz, Arroyomolinos de la Vera, Baños de Montemayor, Barrado, Belvís de Monroy, Berrocalejo, Bohonal de Ibor, Cabezabellosa, Cabezuela del Valle, Cabrero, Cachorrilla, Cadalso, Calzadilla, Caminomorisco, Cañaveral, Carcaboso, Casar de Palomero, Casares de las Hurdes, Casas de Don Gómez, Casas de Millán, Casas de Miravete, Casas del Castañar, Casas del Monte, Casatejada, Casillas de Coria, Ceclavín, Cerezo, Cilleros, Collado, Coria, Cuacos de Yuste, Descargamaría, Eljas, Galisteo, Garganta (La), Garganta la Olla, Gargantilla, Gargüera, Gata, Gordo (El), Granja (La), Guijo de Coria, Guijo de Galisteo, Guijo de Granadilla, Guijo de Santa Bárbara, Hernán-Pérez, Hervás, Higuera, Holguera, Hoyos, Huélaga, Jaraicejo, Jaraíz de la Vera, Jarandilla de la Vera, Jarilla, Jerte, Ladrillar, Losar de la Vera, Madrigal de la Vera, Majadas, Malpartida de Plasencia, Marchagaz, Mesas de Ibor, Millanes, Mirabel, Mohedas de Granadilla, Montehermoso, Moraleja, Morcillo, Navaconcejo, Navalmoral de la Mata, Nuñomoral, Olivar de Plasencia, Palomero, Pasarón de la Vera, Pedroso de Acim, Peraleda de la Mata, Perales del Puesto, Pescueza, Pesga (La), Pinofranqueado, Piornal, Plasencia, Portaje, Portezuelo, Pozuelo de Zarzón, Pueblonuevo de Miramontes, Rebollar, Riolobos, Robledillo de Gata, Robledillo de la Vera, Romangordo, Rosalejo, San Martín de Trevejo, Santa Cruz de Paniagua, Santibáñez el Alto, Santibáñez el Bajo, Saucedilla, Segura de Toro, Serradilla, Serrejón, Talaveruela de la Vera, Tejeda de Tiétar, Tiétar, Toril, Tornavacas, Torno (El), Torre de Don Miguel, Torrecilla de los Ángeles, Torrejón el Rubio, Torrejoncillo, Torremenga, Valdastillas, Valdecañas de Tajo, Valdehúncar, Valdeobispo, Valverde de la Vera, Valverde del Fresno, Vegaviana, Viandar de la Vera, Villa del Campo, Villamiel, Villanueva de la Sierra, Villanueva de la Vera, Villar de Plasencia, Villasbuenas de Gata, Zarza de Granadilla y Zarza la Mayor.
Zafra y sur de Extremadura	Ahillones, Alconchel, Alconera, Almendral, Atalaya, Azuaga, Barcarrota, Berlanga, Bienvenida, Bodonal de la Sierra, Burguillos del Cerro, Cabeza la Vaca, Calera de León, Calzadilla de los Barros, Campillo de Llerena, Casas de Reina, Cheles, Feria, Fregenal de la Sierra, Fuente de Cantos, Fuente del Arco, Fuente del Maestre, Fuentes de León, Granja de Torrehermosa, Higuera de Llerena, Higuera de Vargas, Higuera la Real, Jerez de los Caballeros, Lapa (La), Llera, Llerena, Maguilla, Malcocinado, Medinas de las Torres, Monesterio, Montemolín, Morera (La), Nogales, Oliva de la Frontera, Olivenza, Parra (La), Peraleda del Zaucejo, Puebla de Sancho Pérez, Puebla del Maestre, Reina, Retamal de Llerena, Salvaleón, Salvatierra de los Barros, Santos de Maimona (Los), Segura de León, Táliga, Torre de Miguel Sesmero, Trasierra, Usagre, Valencia de las Torres, Valencia del Mombuey, Valencia del Ventoso, Valle de Matamoros, Valle de Santa Ana, Valverde de Burguillos, Valverde de Leganés, Valverde de Llerena, Villagarcía de la Torre, Villanueva del Fresno, Zafra y Zahínos.

7. MAPA TERRITORIOS

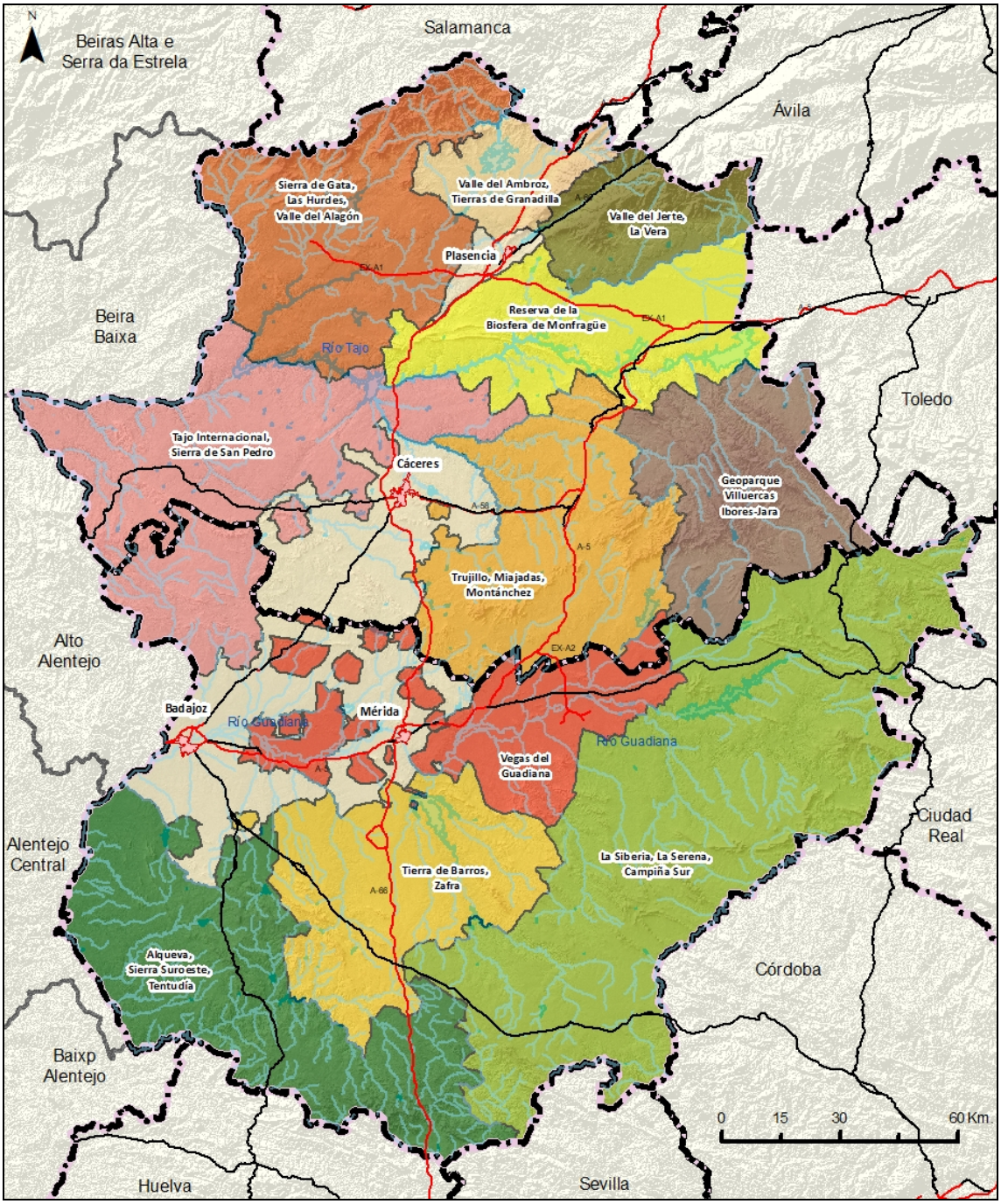

Fuente: elaboración propia y Centro Nacional de Información Geográfica (CNIG)

8. MAPA ZONAS TURÍSTICAS

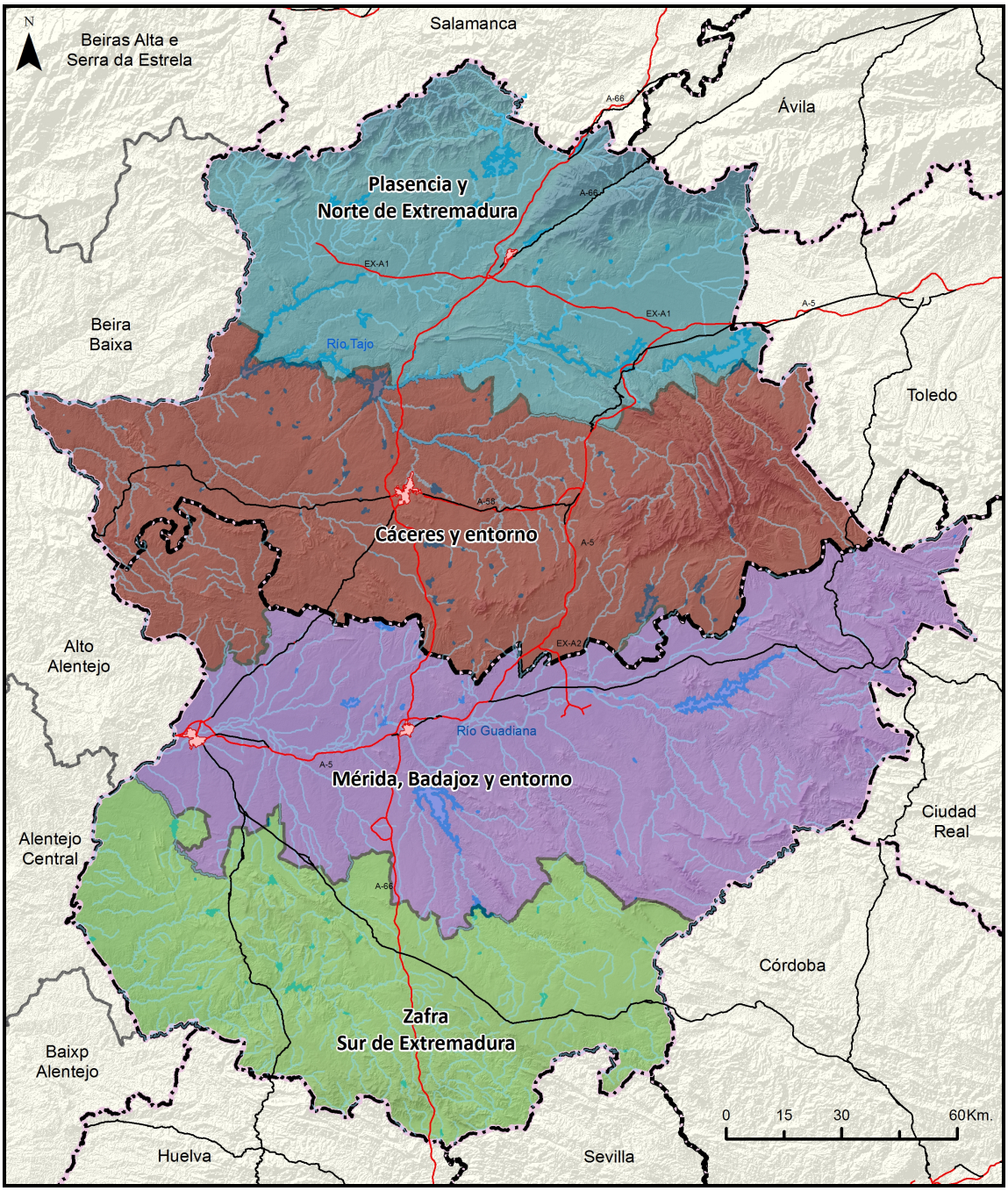

Fuente: elaboración propia y Centro Nacional de Información Geográfica (CNIG)