Guía de Turismo Accesible de Extremadura



GUÍA DE

TURISMO ACCESIBLE

DE

EXTREMADURA

INDICE

TURISMO PARA TODOS EN EXTREMADURA 2

PRESENTACIÓN 3

CRITERIOS DE SELECCIÓN 4

CRITERIOS TÉCNICOS 5

SIMBOLOGÍA 7

RECURSOS TURÍSTICOS ACCESIBLES

POR COMARCAS 10

- BADAJOZ 11
- CAMPIÑA SUR 36
- LA SERENA 42
- LA SIBERIA 48
- LÁCARA 55
- MÉRIDA 61
- OLIVENZA 87
- SIERRA GRANDE-TIERRA DE BARROS 94
- SIERRA SUROESTE 108
- TENTUDÍA 116
- VEGAS ALTAS DEL GUADIANA 125
- ZAFRA-RIO BODIÓN 141
- SIERRA DE SAN PEDRO-LOS BALDÍOS 159
- CÁCERES 166
- CAMPO ARAÑUELO 197
- LA VERA 203
- LAS HURDES 226
- MIAJADAS-TRUJILLO 232
- MONFRAGÜE Y SU ENTORNO 248
- MONTÁNCHEZ Y TAMUJA 257
- PLASENCIA 261
- SIERRA DE GATA 277
- TAJO-SALOR-ALMONTE 286
- VALLE DEL ALAGÓN 295
- VALLE DEL AMBROZ 302
- VALLE DEL JERTE 328
- VILLUERCAS-IBORES-JARA 342

TURISMO PARA TODOS EN EXTREMADURA

La 'Ley 2/2011 de 31 de enero de desarrollo y modernización del turismo de Extremadura' fija, entre los objetivos de la política turística, la mejora y fomento de la accesibilidad a los destinos y establecimientos turísticos de las personas usuarias con movilidad reducida o discapacidad, así como la planificación de la oferta turística y su promoción adaptada a las exigencias de la demanda actual y de futuro.

Esta 'Guía de Turismo Accesible de Extremadura' es un importante paso en el cumplimiento de dicho objetivo. Las visitas de evaluación realizadas a los establecimientos permiten dar a conocer a los turistas con necesidades especiales de accesibilidad, de forma objetiva y descriptiva, las características específicas de la oferta de Extremadura.

De esta manera, para los turistas será posible planificar fácilmente los viajes, con una información amplia y contrastada. Además, estamos convencidos de que se producirá un positivo efecto de estímulo en aquellos establecimientos que hasta ahora no han trabajado suficientemente sus condiciones de accesibilidad.

Creemos en el turismo como sector económico de futuro en Extremadura y sobre todo en el turismo accesible, en el turismo para todas las personas.

José Luis Navarro Ribera
Consejero de Economía e Infraestructuras
Junta de Extremadura

PRESENTACIÓN

En los últimos años, se ha venido realizando en nuestra región un enorme esfuerzo de adaptación del entorno a los requerimientos de personas con mayores necesidades de accesibilidad, a través de la progresiva eliminación de barreras, el acceso a la cultura y la naturaleza o la renovación de normativas en materia de edificación, urbanismo, transporte o servicios.

Poder disfrutar de unos días de vacaciones, gozando de nuestra buena gastronomía, o tener acceso a la cultura, deja de ser un privilegio. Y esa es precisamente la finalidad de esta guía, el contribuir a acercar Extremadura a todos aquellos visitantes foráneos y autóctonos que deseen conocerla.

El turista con mayores necesidades de accesibilidad puede encontrar en esta guía la información necesaria para acceder a un turismo de calidad.

La descripción detallada de las condiciones de los establecimientos proporciona la información suficiente para saber si el establecimiento en cuestión cumple los requisitos mínimos que demanda un determinado usuario en función de sus necesidades particulares.

Se pretende con esta guía complementar otras guías de turismo ya existentes, ampliando la información turística en materia de accesibilidad. Para ello, la información se presenta estructurada y ordenada alfabéticamente por provincias, comarcas y localidades. La distribución dentro de cada una de las localidades presenta los recursos organizados por primera necesidad, categoría y orden alfabético.

CRITERIOS DE SELECCIÓN

La información facilitada va orientada a cubrir las necesidades básicas del turista: alojamiento, comida, acceso a la información y a la cultura.

Contiene todos los alojamientos hoteleros y rurales accesibles de la región, así como los restaurantes, oficinas de turismo, museos y centros de interpretación de las principales localidades que son destino turístico en Extremadura.

Para su elaboración durante el año 2015 se han visitado más de 400 establecimientos. De ellos, alrededor de 250 cumplen los requisitos mínimos que se detallan a continuación.

Alojamientos: El mínimo exigido a un alojamiento hotelero y rural es poder acceder y hacer uso de la habitación y de su correspondiente baño. De este modo, un alojamiento puede disponer de elementos no accesibles como puedan ser una cafetería o una piscina, pero siempre podrá hacerse uso de la habitación accesible, que contará con las características que se explican en la ficha correspondiente.

Restaurantes: El mínimo exigido a un restaurante es poder acceder y hacer uso del aseo, así como disponer al menos de mesas accesibles.

Oficinas de Turismo, Museos y Centros de interpretación: El mínimo exigido es poder acceder y circular aun con ayuda por las instalaciones. Si el aseo es o no accesible, se indica en todos los casos, así como los recursos de que dispone y a los que se puede o no tener acceso.

CRITERIOS TÉCNICOS

En general, las diversas guías de turismo accesible existentes, basan los criterios de accesibilidad en los mínimos marcados en las diferentes normativas autonómicas y estatales. Aunque a priori estos mínimos son básicos, la realidad analizada a lo largo del estudio llevado a cabo para la elaboración de la presente guía, nos ha conducido a tomar la decisión de establecer unos criterios que respondan a otro tipo de necesidades.

En primer lugar, cabe apreciar que la propia evolución de los criterios normativos ha generado disparidad de soluciones constructivas a lo largo de los años. De este modo, hay establecimientos construidos hace una década cuyo nivel de accesibilidad es el que marcaban las normas vigentes en su momento y sin embargo no cumplen los mínimos establecidos por la norma actual.

Este punto genera diferentes raseros en función de la fecha de construcción del edificio, de su última reforma, cambio de uso o incluso grado de protección histórica del mismo. Sin embargo, el usuario final resulta poco interesado por esta casuística a la hora de elegir uno u otro establecimiento.

Es por ello, que se ha determinado que la redacción de esta guía responda a criterios más amplios y flexibles, teniéndose en cuenta la diversidad funcional de las propias personas usuarias. No se trata de una guía de establecimientos que cumplen la normativa; se trata de una guía que **muestra la usabilidad de los establecimientos**, de manera que el usuario final pueda analizar si las características de un determinado local satisfacen sus requerimientos.

Resulta, finalmente, una manera útil de ampliar el espectro existente de establecimientos para facilitar el disfrute de un mayor sector de la población.

A modo de ejemplo; un establecimiento que dispone de un escalón en la entrada complementado con una rampa y que no cumple estrictamente los requerimientos mínimos que marca la normativa, sí aparecerá en esta guía. El motivo es que la norma estima que esta rampa no podrá ser utilizada por una persona usuaria de silla de ruedas de forma autónoma.

Sin embargo, la usabilidad de esa rampa no es la misma para una persona usuaria de silla de ruedas manual, con menor potencia que una motorizada, o un pequeño scooter, o no es igual que una tercera persona desplace a un niño o persona de bajo peso en una silla de ruedas que a un adulto o persona con mucho peso. Tampoco es lo mismo pensar en lo útil que puede ser para una persona con carrito de bebé o un andador. Del mismo modo, personas con determinadas limitaciones de movimiento, por ejemplo personas mayores o usuarios de bastón, salvarán mejor el pequeño escalón que la propia rampa.

Eliminando este establecimiento de la guía, lo que haríamos sería limitar la oferta turística a toda la población. En lugar de ello, se explican las características físicas del mismo y su entorno y será el futuro cliente el que tenga la opción de decidir si éste se ajusta a sus requerimientos.

De este modo, se indican de forma explícita las medidas que el usuario final debe conocer, y se utiliza el término "accesible" únicamente cuando se cumplen de forma genérica los mínimos que se establecen en la normativa.

Por ejemplo: "Sala de lectura y televisión: Accesible en general". Con esta definición se sobreentiende que las mesas y sillas, si las hay, son accesibles respecto a la normativa (dimensiones, diseño…), que el itinerario para llegar hasta ellas es accesible (ancho, alto, pavimento adecuados…), los interruptores disponen de gran superficie para su uso, contraste cromático, etc.

Por otro lado, cabe reseñar que el estado actual de la accesibilidad sensorial o intelectual en los establecimientos de nuestra comunidad es exiguo. Por ello, finalmente se ha optado por indicar los casos en los que se dispone de algún recurso que atienda a estas necesidades, indicando, por ejemplo, que el establecimiento dispone de carta en braille, timbre con señal luminosa y sonora o folleto de fácil lectura.

SIMBOLOGÍA

La guía presenta un doble formato en cuanto a la presentación de la información: pictogramas y texto explicativo.

La razón de esta dualidad estriba en que, por un lado, **los pictogramas ofrecen una visión rápida** y de conjunto del grado de accesibilidad medio del establecimiento, pero también es necesario disponer de **información detallada de las características particulares** del mismo en aras de dilucidar si se adecúa a los requerimientos de una persona concreta, facilitando así acceso, circulación, estancia y uso.

CÓDIGO DE COLOR

Para indicar el diferente grado de accesibilidad se utiliza un código universalmente conocido de colores: verde, naranja y rojo.

Accesible / Adaptado:
Un espacio, instalación o servicio cuyas características funcionales y dimensionales, garantizan su utilización autónoma y cómoda por personas con mayores necesidades de accesibilidad.

Utilizable / Practicable:
Un espacio, instalación o servicio cuyas características funcionales y dimensionales hacen que aún sin ajustarse a todos los requerimientos que lo califiquen como accesible, puede ser utilizado sin excesiva comodidad por personas con mayores necesidades de accesibilidad o con ayuda de tercera persona.

Inaccesible:
Un espacio, instalación o servicio que no permite el acceso, la circulación, la estancia o el uso del mismo por personas con mayores necesidades de accesibilidad.

SIGNIFICADO DE LOS PICTOGRAMAS

	Plaza de aparcamiento señalizada como accesible y su comunicación con el acceso al establecimiento.
	Plazas de aparcamiento comunes y su comunicación con el establecimiento.
	Acceso del establecimiento.
	En hotel, mostrador de recepción e itinerario de acceso al mismo. En restaurantes, barra de bar.
	Puesto informatizado físico.
	Itinerarios horizontales del establecimiento.
	Comunicación vertical del establecimiento.
	Alojamiento. Incluye habitación y baño.
	Aseo de zonas comunes.
	Sala de lectura y/o TV.
	Cocina en apartamentos o casas rurales.

	Bar-Cafetería.
	Restaurante.
	Discoteca.
	Tienda.
	Zona de juegos de mesa.
	Solárium.
	Piscina exterior.
	Piscina cubierta.
	Gimnasio.
	Zona de deportes exteriores.
	Merendero exterior.

ACLARACIONES

Aparcamiento: Se incluyen las condiciones de la propia plaza así como el recorrido mínimo desde ella hasta el acceso al establecimiento.

Acceso: Se han incluido en la guía además de los establecimientos con acceso enrasado o rampa accesible, aquéllos que disponen de una rampa utilizable con ayuda e incluso con un único peldaño de altura máxima 16 cm. También se valora que el acceso accesible sea principal o secundario pero digno.

Mostrador: Si dispone de espacio inferior libre se marcará con color verde, naranja si no dispone de este mínimo, rojo si no es posible acceder al mismo por existencia de barreras arquitectónicas.

Itinerarios horizontales: Se valora el conjunto del establecimiento. A mayor dificultad de deambulación, el color verde pasará a naranja. Si los itinerarios generales fueran inaccesibles, el establecimiento no aparecerá en la guía.

Comunicación vertical: Será verde si cumple los mínimos dimensionales de la normativa.

Alojamiento: Se valora en su conjunto tanto el dormitorio como el baño. El hecho de ser verde no implica el total cumplimiento normativo de los múltiples elementos de un alojamiento, implica un alto grado de usabilidad.

Baños comunes: Del mismo modo, el color verde no garantiza el máximo cumplimiento, pero sí un alto grado de usabilidad.

Solárium/Piscina: Se entiende como solárium el recinto circundante a la piscina, que puede ser del todo accesible aunque el vaso de la misma no lo sea. El icono de piscina aparecerá en verde tan sólo cuando disponga como entrada al vaso de grúa-silla o rampa.

Gimnasio: Se considera el acceso al recinto y la circulación dentro del mismo. El uso de las diferentes máquinas es una cuestión no valorada, puesto que este dato depende del tipo de diversidad funcional y de la maquinaria existente en el mismo.

Nota: Elementos muy puntuales, específicos e incluso temporales, como cuadras, expositores, cabinas médicas, capillas, etc., no se valoran mediante icono por no considerarse elementos básicos, pero sí se aportan las oportunas explicaciones en texto.



RECURSOS TURÍSTICOS ACCESIBLES POR COMARCAS

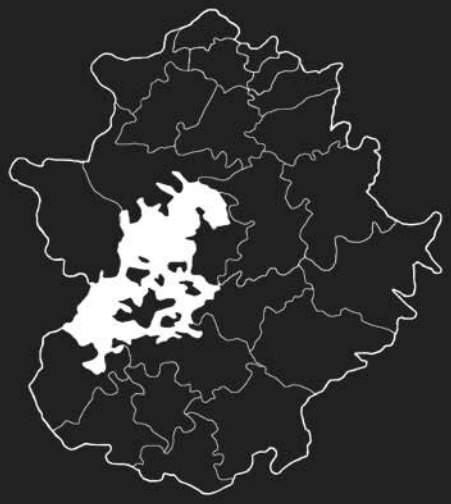

BADAJOZ



Hotel Confortel

Hotel Las Bóvedas

Apartahotel Ascarza

Restaurante Ilunion Golf

Restaurante La Torre

Restaurante Cocina Portuguesa

Restaurante Las Bóvedas

Restaurante Bella Italia

Restaurante Bocaccio

Restaurante Casa Domingo

Restaurante Crónicas Carnívoras

Restaurante La Candela

Restaurante La Casona Alta

Restaurante La Casona Baja

Restaurante La Jarana

Restaurante El Fogón de Manuel

Restaurante El Sigar

Oficina de Turismo Casa Mudéjares

Oficina Municipal de Turismo

Museo del Carnaval

Museo Extremeño e Iberoamericano de Arte Contemporáneo

Museo Luis de Morales

Centro de Interpretación Puerta de Palmas

BADAJOZ

Hotel: ★★★★

CONFORTEL



Autovía Madrid-Lisboa
Salida 395
06002 Badajoz
Tel: +34 924 44 37 11
Fax: +34 924 44 37 08
www.iluniongolfbadajoz.com

Aparcamiento: 4 plazas señalizadas como accesibles del edificio que se comunican con el acceso a través de una rampa de 1.75m al 5% de pendiente.

Acceso accesible: Principal, con rampas de 4.40m al 7% de pendiente y 4.30m al 8% sin pasamanos. Puerta automática.

Recepción: El mostrador no dispone de tramo accesible, pero dispone de tramo a dos alturas. Información en Braille de los servicios prestados. Puesto fijo de internet accesible en área de recepción.

Movilidad interior: Puertas y pasillos amplios. Ascensor con dimensión de cabina de 100x125 cm, pasamanos y espejo frontal. Botoneras en Braille y altorrelieve. Indicador sonoro del número de planta.

Aseos comunes: Puerta corredera en aseo del edificio y abatible en carpa. Accesibles en general, con transferencia al inodoro frontal y en lateral izquierdo en el edificio, y transferencia frontal e izquierda en aseo carpa. Barras asideras abatibles en ambos lados. Sistemas de llamada de asistencia.

Habitación: 3 unidades. Cama doble con transferencia a ambos lados y espacio para giro. Baldas y perchas a altura accesible. Mesa de escritorio con espacio inferior libre. Teléfono y sistema despertador.



CONTINÚA...

Baño de la habitación: Puerta corredera. Ducha con asiento abatible y barras asideras. Lavabo con espacio inferior libre. Inodoro con transferencia frontal y derecha y barras asideras abatibles a ambos lados.



Bar-Cafetería: La barra no dispone de tramo accesible. Mesas accesibles.

Restaurante: Mesas accesibles. Barra de buffet a altura accesible. Carta menú en Braille.

Sala usos múltiples: Accesible en general.

Solárium / Piscina: Itinerario con rampa de 2.00m al 12% con pavimento de de tierra, rampa de 5.50m al 10% y de 1.00m al 12%. Sin pasamanos.



Acceso al vaso mediante grúa. Duchas enrasadas, sin asiento.

Hotel: ★★★★

BADAJOZ LAS BÓVEDAS



Autovía Madrid-Lisboa, Km 405,715
06006 Badajoz (Badajoz)
Tel: +34 924 286 035
Fax: +34 924 286 180
reserva@lasbovedas.com
www.hotellasbovedas.com

Aparcamiento: 2 plazas señalizadas como accesibles en las inmediaciones del edificio comunicadas con el acceso.

Acceso accesible: Principal. Rampa previa al acceso de 10m de longitud con una pendiente menor del 10%, sin pasamanos. Puerta automática, con hueco de paso accesible.

Recepción: El mostrador no dispone de tramo accesible.

Movilidad interior: Puertas y pasillos amplios. Escalón menor de 10 cm en la salida al jardín. Ascensor con dimensión de cabina de 110x140 cm, pasamanos y espejo frontal. Botoneras en Braille y altorrelieve.

Aseos comunes: En planta baja, cercano a recepción; accesible en general, con transferencia al inodoro frontal, oblicua y en lateral derecho, con barras asideras, siendo abatible la del lado de la transferencia. Cambiador de bebés.



Habitación: 3 unidades. Cama doble con espacio de transferencia a ambos lados y espacio para giro. Baldas y cajones a altura accesible. Mesa de escritorio con espacio inferior libre.



Baño de la habitación: Puerta abatible. Ducha con asiento abatible y barras asideras. Lavabo con espacio inferior libre. Inodoro con transferencia frontal y derecha o frontal e izquierda y barra abatible en el lado de transferencia. Teléfono.

Buffet desayunos: Barra de buffet accesible. Mesas accesibles.

Bar-Cafetería: La barra no dispone de tramo accesible. Mesas accesibles.

Restaurante: Mesas accesibles.

Sala usos múltiples: Accesible en general.

Apartahotel: ★★★

BADAJOZ ASCARZA



C/ Castillo Puebla de Alcocer 28
06006 Badajoz
Tel: +34 924 286 370
Fax: +34 924 286 371
reservasbadajoz@grupozenithoteles.com
www.badajoz.zenithoteles.com

Aparcamiento: 1 plaza señalizada como accesible en el edificio que se comunica mediante ascensor con hotel.

Acceso accesible: Principal, enrasado. Puerta automática con hueco de paso accesible.

Recepción: El mostrador dispone de tramo accesible para personas en silla de ruedas o baja estatura.

Movilidad interior: Puertas y pasillos amplios, espacios de giro. Ascensor con dimensión de cabina de 100x125 cm, pasamanos y espejo lateral.

Habitación: 1 unidad. Puerta con avisador luminoso. Cama doble con espacio de transferencia a ambos lados y espacio para giro. Baldas, cajones y perchas a altura accesible.

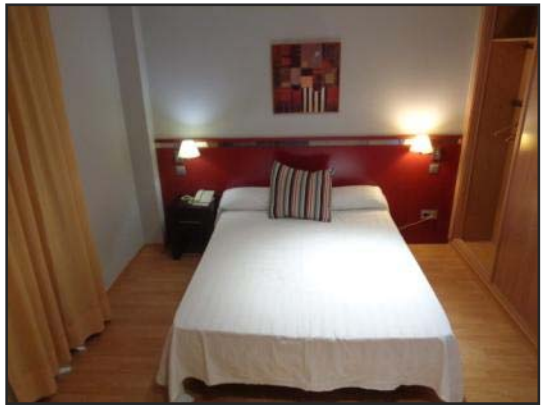

Baño de la habitación: Puerta abatible al interior. Ducha con asiento y barra asidera, resalte 3 cm. Lavabo con espacio inferior libre. Inodoro con transferencia frontal, oblicua y lateral derecha y barras asideras. Giro en interior 1 m.



Cocina de la habitación: Fregadero y vitrocerámica sin hueco inferior libre. Microondas y frigorífico a altura accesible. Espacio de circulación y giro. Mesa con espacio inferior libre.

Sala usos múltiples: Accesible en general.

Bar-Restaurante: Entrada accesible desde dentro y fuera del hotel. La barra no dispone de tramo accesible. Mesas con espacio inferior libre. Aseos: No accesibles.

Restaurante:

BADAJOZ

ILUNION GOLF



Autovía Madrid-Lisboa
Salida 395
06002 Badajoz
Tel: +34 924 443 711
Fax:+34 924 443 708
www.iluniongolfbadajoz.com

Aparcamiento: 4 plazas señalizadas como accesibles en el exterior del edificio que se comunican con el acceso a través de una rampa de 1.75m al 5%.

Acceso accesible: El del hotel. Principal, con rampas previas de 4.40m al 7% sin pasamanos. Puerta automática con hueco de paso accesible.

Movilidad interior: Puertas y pasillos amplios, espacios de giro.

Bar-Cafetería: La barra no dispone de tramo accesible. Mesas accesibles, sillas con respaldo y sin apoyabrazos. Mesa reservada para personas con movilidad reducida.

Restaurante: Mesas accesibles, sillas con respaldo y sin apoyabrazos. Barra de buffet a altura accesible. Carta menú en braille.



Aseos comunes: Puerta corredera. Accesibles en general, con transferencia al inodoro frontal, oblicua y a ambos lados, barras asideras abatibles ambos lados. Pulsador de asistencia.





Avda. Damián Téllez la Fuente nº15
06010 Badajoz
Tel: +34 924 212 000
latorre.badajoz@hotelescenter.com
www.hotelescenter.es

Aparcamiento: 2 plazas de aparcamiento señalizadas como accesibles del establecimiento. 3 plazas públicas accesibles en las inmediaciones del establecimiento.

Acceso accesible: Principal. Rampa de acceso 2m de longitud al 12% de pendiente sin pasamanos. Puertas abatibles con hueco de paso accesible.

Movilidad interior: Puertas y pasillos amplios, espacios de giro. Ascensor con dimensión de cabina de 110x140 cm, pasamanos y espejo frontal.

Bar-Cafetería: El mostrador no dispone de tramo accesible. Mesas accesibles. Sillas con respaldo y sin apoyabrazos. Terraza exterior con mesas accesibles, sillas con respaldo y apoyabrazos.

Restaurante: Mesas accesibles. Sillas con respaldo y sin apoyabrazos.



Aseos: Puerta abatible. Inodoro con transferencia frontal y oblicua, barras de apoyo, abatible la derecha. Espacio de giro. Lavabo con espacio inferior libre. Espejo a más de un metro de altura.



BADAJOZ

Restaurante:

COCINA PORTUGUESA



C/ Muñoz Torrero nº7
06002 Badajoz
Tel: +34 924 224 150
cocinaportuguesa@hotmail.com
www.cocinaportuguesa.com

Aparcamiento: 1 plaza señalizada como accesible a 100 m en calle San Juan. No hay plazas de aparcamiento en las inmediaciones.

Acceso accesible: Principal. Peldaño con altura exterior 7cm e interior 11cm. Puerta abatible con hueco de paso accesible.

Movilidad interior: Puertas y pasillos amplios, espacios de giro.

Bar-Cafetería: El mostrador no dispone de tramo accesible. Mesas accesibles y sillas con respaldo y sin apoyabrazos. Terraza exterior, mesas accesibles. Sillas con respaldo y apoyabrazos.

Restaurante: Mesas accesibles. Sillas con respaldo y sin apoyabrazos



Aseos: Puerta abatible, con transferencia al inodoro frontal, oblicua y lateral izquierda. Barra asidera izquierda abatible, derecha fija. Lavabo con pedestal. Espejo colocado a más de un metro de altura. Espacio de giro.



Restaurante:

BADAJOZ

LAS BÓVEDAS



Autovía Madrid-Lisboa, Km 405,715
06006 Badajoz
Tel: +34 924 286 035
Fax: +34 924 286 180
reserva@lasbovedas.com
www.hotellasbovedas.com

Aparcamiento: 2 plazas señalizadas como accesibles. Gran espacio de aparcamiento en el exterior.

Acceso accesible: Principal, a través de recepción Hotel Las Bóvedas. Rampa previa al acceso de 10m de longitud con una pendiente menor del 10%, sin pasamanos. Puerta automática, con hueco de paso accesible.

Movilidad interior: Puertas y pasillos amplios, espacios de giro.

Bar-Cafetería: El mostrador no dispone de tramo accesible. Mesas accesibles, sillas con respaldo y con apoyabrazos. Terraza exterior, mesas accesibles. Sillas con respaldo y con apoyabrazos.



Restaurante: Mesas accesibles, sillas con respaldo y sin apoyabrazos. Tres reservados accesibles en general.

Aseos comunes: Aseos restaurante no accesibles. Aseos de la recepción del Hotel; puerta abatible, con transferencia al inodoro frontal, oblicua y en lateral derecho, con barras asidera izquierda fija y derecha abatible. Lavabo con espacio inferior libre. Cambiador de bebés. Espacio de giro.



Restaurante:

BADAJOZ

BELLA ITALIA



Avda. Elvas nº7
06006 Badajoz
Tel: +34 924 262 983
rinaldomarceca@hotmail.com

Aparcamiento: No hay plazas señalizadas como accesibles. Espacio público de aparcamiento.

Acceso accesible: Principal. Puertas abatibles con hueco de paso accesible, espacios de giro.

Movilidad interior: Puertas y pasillos amplios, espacios de giro.

Bar-Cafetería: El mostrador no dispone de tramo accesible. Terraza exterior con mesas accesibles, sillas con respaldo y sin apoyabrazos.

Restaurante: Mesas accesibles. Sillas con respaldo y sin apoyabrazos.



Aseos: Puerta abatible, con transferencia al inodoro frontal, oblicua y lateral derecha. Barra asidera derecha abatible. Lavabo con espacio inferior libre. Espejo colocado a más de un metro de altura. Espacio de giro.



Restaurante:

BADAJOZ BOCACCIO



Avda. José Mª Alcaraz y Alenda nº28
06011 Badajoz
Tel: +34 924 257 278
ristorante@boccaccio.e.telefonica.net
www.boccacciobadajoz.es

Aparcamiento: No hay plazas señalizadas como accesibles, gran espacio de aparcamiento público.

Acceso accesible: Principal. Puertas abatibles con hueco de paso accesible. Rampa interior que muere contra la puerta de 1.50m de longitud al 12% de pendiente con pasamanos al lado derecho.

Movilidad interior: Puertas y pasillos amplios, espacios de giro.



Bar-Cafetería: El mostrador dispone de tramo con espacio inferior libre. Terraza exterior con mesas accesibles, sillas con respaldo y apoyabrazos.

Comedor: Mesas accesibles. Sillas con respaldo y sin apoyabrazos.

Aseos: Puerta abatible, con transferencia al inodoro frontal, oblicua y lateral izquierda y barras asideras, siendo abatible la del lado de transferencia. Lavabo con espacio inferior libre y espejo inclinable. Espacio de giro



Restaurante:

BADAJOZ

CASA DOMINGO



Polígono El Nevero. Nave 14
Avd. Jerónimo de Valencia nº21.
06006 Badajoz
Tel.:+34 658 963 183
Tel.:+34 652 534 870
www.braseriacasadomingo.com

Aparcamiento: No hay plazas de aparcamiento señalizadas como accesibles. Gran espacio de aparcamiento exterior.

Acceso accesible: Principal. Puertas abatibles con hueco de paso accesible. Acceso secundario con rampa de 3.50m al 5% y escalón de 8cm, puertas abatibles con hueco de paso accesible.

Movilidad interior: Puertas y pasillos amplios, espacios de giro.

Bar-Cafetería: El mostrador no dispone de tramo accesible. Mesas accesibles. Sillas con respaldo y sin apoyabrazos. Terraza exterior con mesas accesibles, sillas con respaldo y apoyabrazos.

Restaurante: Mesas accesibles. Sillas con respaldo y sin apoyabrazos.



Aseos: Puerta abatible, con transferencia al inodoro lateral izquierda y oblicua, barras asideras siendo abatible la del lado de transferencia. Lavabo con espacio inferior libre. Espacio de giro



Restaurante:

CRÓNICAS CARNÍVORAS



Avda. José Mª Alcaraz y Alenda nº26
06011 Badajoz
Tel.: +34 924 223 383

Aparcamiento: No hay plazas señalizadas como accesibles. Plazas de aparcamiento en las inmediaciones del edificio.

Acceso accesible: Principal, escalón de 6cm, puerta abatible con hueco de paso accesible.

Movilidad interior: Puertas y pasillos amplios, espacios de giro.

Bar-Cafetería: El mostrador no dispone de tramo accesible. Terraza exterior, mesas accesibles, sillas con respaldo y apoyabrazos.

Restaurante: Mesas accesibles. Sillas con respaldo y sin apoyabrazos.



Aseos: Accesible en general. Puerta abatible con hueco de paso accesible. Transferencia al inodoro lateral derecha y oblicua, barra asidera abatible en el lateral izquierdo. Lavabo con espacio inferior libre. Espacio de giro.





C/ Arrayanes nº4
(Ciudad Jardín)
06010 Badajoz
Tel: +34 924 223 273
lacandela@hotmail.com

Aparcamiento: Sin plazas señalizadas como accesibles. Espacio de aparcamiento en la vía pública en las inmediaciones del edificio.

Acceso accesible: Principal, enrasado, puerta abatible con hueco de paso accesible.

Movilidad interior: Puertas y pasillos amplios, espacios de giro.

Bar-Cafetería: El mostrador no dispone de tramo accesible. Acceso accesible a terraza exterior, mesas accesibles y sillas con respaldo y con apoyabrazos.

Restaurante: Mesas accesibles, sillas con respaldo y sin apoyabrazos.



Aseos: Puerta abatible con hueco de paso accesible. Transferencia al inodoro oblicua y lateral izquierdo, con barra asidera abatible en lateral izquierdo. Lavabo con mueble en zona inferior.



Restaurante:

BADAJOZ

LA CASONA ALTA



Plaza Alta s/n
06001 Badajoz
Tel: +34 924 247 395
Tel: +34 679 092 857
tabernalacasonaalta@gmail.com
www.tabernalacasona.com

Aparcamiento: 2 plazas señalizadas como accesibles a menos de 100 m.

Acceso accesible: Principal. Puertas abatibles con hueco de paso accesible. Escalón exterior 7cm salvado con pequeña rampa, rampa interior de 50cm al 12%.

Movilidad interior: Puertas y pasillos amplios, espacios de giro.

Bar-Cafetería: El mostrador no dispone de tramo accesible. Mesas accesibles, sillas con respaldo sin apoyabrazos Terraza exterior con mesas accesibles, sillas con respaldo y apoyabrazos.

Aseo Bar-Cafetería: Puerta abatible. Transferencia al inodoro frontal y oblicua. Espacio de giro. Barras asideras. Lavabo no accesible, fuera de cabina. Espejo colocado a más de un metro de altura.



Restaurante: Acceso por calle trasera. Mesas accesibles. Sillas con respaldo y sin apoyabrazos.



Aseos comedor: Puerta abatible. Transferencia al inodoro frontal, oblicua y lateral izquierda y barras asideras, siendo abatible la del lado de transferencia. Lavabo con pie. Espejo colocado a más de un metro de altura. Espacio de giro.



Restaurante:

BADAJOZ

LA CASONA BAJA



Plaza de la Soledad nº10
06001 Badajoz
Tel: +34 924 232 694
Tel: +34 663 661 205
tabernalacasonabaja@gmail.com
www.tabernalacasona.com

Aparcamiento: 2 plazas de aparcamiento publicas señalizadas como accesibles en las inmediaciones del establecimiento.

Acceso accesible: Secundario, sin señalizar. Puertas abatibles con hueco de paso accesible.

Movilidad interior: Puertas y pasillos amplios, espacios de giro. Acceso de bar-cafetería a restaurante y baños mediante rampa de 3.50m de longitud al 9% de pendiente, sin pasamanos.

Bar-Cafetería: El mostrador no dispone de tramo accesible. Terraza exterior con mesas accesibles, sillas con respaldo y apoyabrazos.



Restaurante: Mesas accesibles. Sillas con respaldo y sin apoyabrazos.

Aseos: Puerta abatible. Transferencia al inodoro frontal, oblicua y lateral izquierda y barra asidera izquierda abatible. Lavabo con espacio inferior libre, sin espejo. Espacio de giro.



Restaurante:

BADAJOZ LA JARANA



C/ José Villafaina de la Cruz
Local 10,11y12
06011 Badajoz
Tel: +34 650 759 378

Aparcamiento: 2 plazas señalizadas como accesibles en las cercanías del establecimiento. Plazas de aparcamiento público.

Acceso accesible: Principal. Rampa de 35cm de longitud al 15% de pendiente. Puerta abatible con hueco de paso accesible.

Movilidad interior: Puertas y pasillos amplios, espacios de giro.

Bar-Cafetería: El mostrador no dispone de tramo accesible. Mesas accesibles y sillas con respaldo y sin apoyabrazos. Terraza exterior, mesas accesibles. Sillas con respaldo y apoyabrazos.

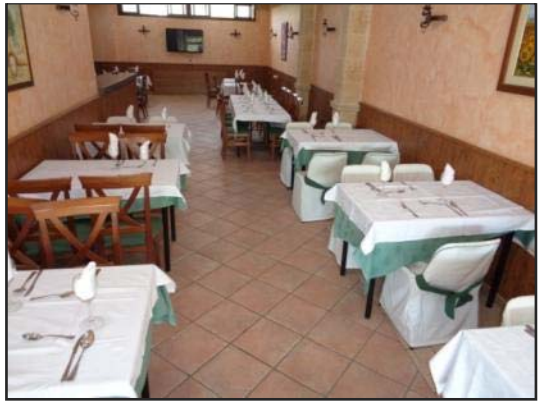

Restaurante: Mesas accesibles. Sillas con respaldo y sin apoyabrazos

Aseos: Puerta abatible. Transferencia al inodoro frontal y oblicua. Barra asidera derecha. Lavabo con pedestal. Espejo colocado a más de un metro de altura. Espacio de giro.



BADAJOZ

Restaurante:

EL FOGÓN DE MANUEL



C/ Gaspar Méndez nº17
06011 Badajoz
Tel: +34 924 240 285
Tel: +34 699 389 957
manubellido@hotmail.com

Aparcamiento: No hay plazas señalizadas como accesibles. Espacio de aparcamiento en las inmediaciones.

Acceso accesible: Principal. Rampa de 20 cm al 12% y 1m al 7% sin pasamanos. Puerta abatible con hueco de paso accesible.

Movilidad interior: Puertas y pasillos amplios, espacios de giro.

Bar-Cafetería: El mostrador no dispone de tramo accesible. Terraza exterior con mesas accesibles, sillas con respaldo y apoyabrazos.

Comedor: Mesas accesibles. Sillas con respaldo y sin apoyabrazos.



Aseos: Accesible en general. Puerta abatible, Inodoro con transferencia frontal y oblicua. Espacio de giro. Barras asideras izquierda fija y derecha abatible. Lavabo con espacio inferior libre. Espejo colocado a más de 1m de altura.



Restaurante:

BADAJOZ

EL SIGAR



Centro Comercial Huerta Rosales
06011 Badajoz
Tel: +34 924 256 468
elsigar@hotmail.com
www.elsigar.com

Aparcamiento: No hay plazas señalizadas como accesibles. Amplio espacio de aparcamiento en las inmediaciones.

Acceso accesible: Principal. Escalón de 4cm. Rampa de 1,50m al 11% de pendiente, sin pasamanos. Puerta abatible con hueco de paso accesible.

Movilidad interior: Puertas y pasillos amplios, espacios de giro con estrechamientos por mobiliario.

Bar-Cafetería: La barra no dispone de tramo accesible.

Comedor: Mesas accesibles. Sillas con respaldo, con y sin apoyabrazos.



Aseos: Puerta abatible con hueco de paso accesible, inodoro con transferencia oblicua y en lateral derecha, barras asideras, siendo abatible en el lado de la transferencia. Lavabo con espacio inferior libre.



BADAJOZ

OFICINA DE TURISMO. CASAS MUDÉJARES



Plaza de San José nº18
06001 Badajoz
Tel: +34 924 201 369
Fax: +34 924 239 798
casasmudejares@aytobadajoz.es
www.turismobadajoz.es

Aparcamiento: 2 plazas adaptadas en las inmediaciones del establecimiento. Parking público cercano.

Acceso accesible: Principal, puerta abatible con ancho de paso accesible. Escalón 3cm. Acceso al resto de salas por acceso secundario, acceso interior no accesible.

Recepción: El mostrador no dispone de tramo accesible.

Movilidad interior: Puertas y pasillos amplios. Salida a patio interior escalón 8cm.

Recursos: Paneles interactivos de texto y proyecciones audiovisuales. Préstamo de silla de ruedas.





BADAJOZ

OFICINA MUNICIPAL DE TURISMO



Paseo de San Juan s/n
06002 Badajoz
Tel: +34 924 224 981
Fax: +34 924 210 232
turismo@aytobadajoz.es
www.turismobadajoz.es

Aparcamiento: 1 plaza adaptada en las inmediaciones del establecimiento. Parking público cercano.

Acceso accesible: Principal, puerta abatible con ancho de paso accesible.

Recepción: Mesa accesible.

Movilidad interior: Puertas y pasillos amplios, espacios de giro.



Museo:

BADAJOZ DEL CARNAVAL



Plaza de La Libertad s/n
(Edificio La Poterna del Baluarte de Santiago)
06005 Badajoz
Tel: +34 924 207 467
Fax: +34 924 258 915
www.carnavalbadajoz.es

*El **Museo del Carnaval de Badajoz**, primer museo dedicado a las fiestas del disfraz de nuestra Comunidad. Situado en la Poterna del Baluarte de Santiago (en la Plaza de la Libertad), en el museo los visitantes podrán disfrutar con una muestra de los elaborados disfraces que crean cada año las comparsas, una selección de la música y letras murgueras, etc.*

Aparcamiento: Aparcamiento público con plazas señalizadas como accesibles anexo al museo.

Acceso accesible: Principal, puerta abatible con ancho de paso accesible.

Recepción: El mostrador no dispone de tramo accesible.

Movilidad interior: Puertas y pasos amplios. Rampa de entrada de 14m de longitud al 8% de pendiente y rampas de acceso entre las distintas salas de 2m de longitud al 9 % de pendiente, sin pasamanos.



Aseos: Puerta abatible de hueco de paso accesible. Transferencia al inodoro frontal, oblicuo y lateral izquierdo y barra asidera izquierda abatible. Lavabo con espacio inferior libre. Espacio de giro.



Recursos: Posibilidad de visitas guiadas para personas con movilidad reducida. Paneles interactivos de texto y proyecciones audiovisuales.

BADAJOZ

Museo:

EXTREMEÑO E IBEROAMERICANO DE ARTE CONTEMPORÁNEO



C/ Museo s/n
C/ Virgen de Guadalupe nº7
06003 Badajoz
Tel: +34 924 013 060
Fax: +34 924 013 082
meiac@juntaextremadura.net
www.meiac.es

*El **Museo Extremeño e Iberoamericano de Arte Contemporáneo** alberga alrededor de 1500 obras de artistas contemporáneos de España, Portugal e Iberoamérica. Está ubicado sobre el solar de la antigua cárcel de Badajoz, a su vez construida a mediados de los años cincuenta sobre el recinto de un antiguo baluarte militar, el llamado Fuerte de Pardaleras, levantado en el siglo XVII.*

Aparcamiento: Sin plazas accesibles señalizadas. Poco espacio de aparcamiento.

Acceso accesible: Por c/ Virgen de Guadalupe, rampas 2m de longitud al 9% de pendiente, 3m de longitud al 8% de pendiente y 13m de largo al 7% de pendiente todas ellas sin pasamanos. Puertas abatibles con ancho de paso accesible.

Recepción: El mostrador dispone de tramos a dos alturas.

Movilidad interior: Puertas y pasillos amplios. Cuatro plantas. Ascensor con dimensión de cabina de 190x110 en museo y de 125x130 en edificio administrativo. Con números en altorrelieve.



Aseos: 2 unidades. Rampa previa de 4m de longitud al 9% de pendiente, pasamanos a doble altura. Puerta corredera. Hombres: Inodoro con transferencia frontal, oblicua y lateral derecho, Señoras: frontal, oblicua y lateral izquierdo. Barras asideras a ambos lados, siendo abatible la del lado de transferencia. Lavabo con espacio inferior libre situado fuera de la cabina del inodoro.



Recursos: Paneles interactivos.

Edificio administrativo: Salón de actos y biblioteca de uso público.



BADAJOZ

Museo: LUIS DE MORALES



Plaza de Santa María, s/n
06001 Badajoz
Tel: +34 924 200 687
Fax: +34 924 200 689
cultura@aytobadajoz.es
www.aytobadajoz.es

*El **Museo de la Ciudad de Badajoz** sirve de guía para el conocimiento, divulgación e interpretación del pasado, presente y futuro de la ciudad de Badajoz.*

El Museo se estructura sobre la llamada Casa Luis de Morales, en pleno Casco Antiguo de la ciudad.

Aparcamiento: 2 plazas públicas adaptadas a menos de 50 m en Plaza de San José. Parking privado "Plaza de Santa María" con 5 plazas y aseo adaptados

Acceso accesible: Principal, con ancho de paso accesible.

Recepción: El mostrador no dispone de tramo accesible.

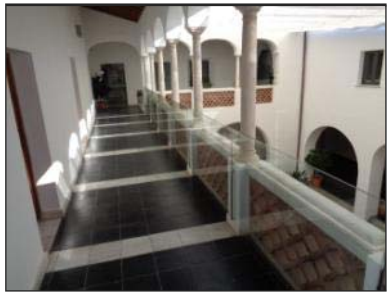

Movilidad interior: Puertas y pasillos amplios, espacios de giro. Recorrido accesible indicado. Dos plantas. Ascensor con dimensión de cabina de 100x125 cm, pasamanos y espejo frontal. Recorrido con rampas de bajada del 5-12% hasta el ascensor, que está por debajo de la cota de acceso.

En planta baja: Zona de atención a grupos, tienda, sala de Luis de Morales (inicio del recorrido) y sala de exposiciones temporales.



En planta alta: "5.000 años de Historia", "Badajoz antes de Badajoz", "La fundación de Badajoz", "La cultura en la corte Aftasí y la herencia musulmana en Badajoz", "La edad del Crecimiento", "Badajoz deseada", "Personajes ilustres", "Siglo XX", "Badajoz, Centro de Europa", "Badajoz en recorridos", Sala de audiovisuales, Sala de conferencias.

Aseos: En planta baja. Puerta abatible al interior, sin espacio de giro en cabina. Transferencia al inodoro frontal, izquierda y oblicua. Con barras asideras. Lavabo con pedestal. En planta alta: Puerta abatible, espacio de giro en cabina. Transferencia al inodoro frontal, izquierda y oblicua. Con barras asideras. Lavabo con pedestal.

Recursos: Dioramas protegidos por cristal, con audio. Panel auditivo interactivo y pantallas interactivas audiovisuales.

BADAJOZ

Centro de Interpretación

PUERTA DE PALMAS



Plaza Reyes Católicos
06001 Badajoz
Tel: +34 924 201 369
Fax: +34 924 239 798
casasmudejares@aytobadajoz.es
www.turismobadajoz.es

*El **centro de interpretación de Puerta de Palmas** es el monumento quizá más representativo de la ciudad. Consiste en una puerta dispuesta frente al Puente de Palmas, flanqueada por dos sólidos torreones cilíndricos coronados de almenas. La finalización de su construcción data de 1551. Se muestra la historia de esta antigua aduana, así como otras reliquias del patrimonio de la ciudad.*

Aparcamiento: 1 plaza de aparcamiento señalizada como accesible a unos 200 m en la Avd. Ramón y Cajal. Espacio de aparcamiento público.

Acceso accesible: A los dos torreones, peldaño de 10cm al exterior y 12cm al interior. Puertas con ancho de paso accesible.



Movilidad interior: Espacio de giro planta baja, parte superior de los torreones no accesible.

Recursos: Panel interactivo de texto e imágenes. Audio. Posibilidad de visitas guiadas previamente concertadas.





CAMPIÑA SUR



LLERENA

Hospedería Mirador de Llerena

Casa Rural Cortijo de Vega Grande

Restaurante Doña Mariana

Oficina de Turismo

LLERENA

Hotel: ★★★★

HOSPEDERÍA MIRADOR DE LLERENA



C/ Aurora nº7
06900 Llerena (Badajoz)
Tel: +34 924 870 597
Tel: + 34 924 870 597 (Reservas)
recepción-llerena@hospederiasdeextremadura.es
www.hospederiasdeextremadura.es

Aparcamiento: 2 plazas accesibles públicas cercanas al edificio y 2 plazas señalizadas en el edificio, comunicadas con el acceso de forma accesible.

Acceso accesible: Principal, con rampa previa menor al 8% con pasamanos a ambos lados. Puertas automáticas con hueco de paso accesible.

Recepción: El mostrador no dispone de tramo accesible.

Movilidad interior: Puertas y pasillos amplios, espacios de giro. Ascensor con dimensión de cabina de 100x140 cm, pasamanos y espejo frontal. Botoneras en Braille y altorrelieve.



Habitación: 2 unidades. Cama doble con espacio de transferencia a ambos lados y espacio para giro. Baldas y cajones a altura accesible. Mesa de escritorio con espacio inferior libre.



Baño de la habitación: Accesible en general. Ducha con asiento abatible y barras asideras. Lavabo con espacio inferior libre. Inodoro con transferencia frontal, oblicua y barras de apoyo, siendo abatible la de la izquierda.



CONTINÚA...

Bar-Cafetería: La barra no dispone de tramo accesible. Mesas accesibles.



Buffet desayunos: Barra de buffet accesible. Mesas accesibles.

Restaurante: Mesas accesibles.

Aseos comunes: Puerta abatible. Accesible en general, con transferencia al inodoro frontal, oblicua y en lateral derecho. Barras asideras, siendo abatible la del lado de transferencia. Cambiador de bebés.

Sala usos múltiples: Accesible en general. Aseos: puerta corredera con ancho de paso accesible, inodoro con transferencia frontal, oblicua y en lateral derecho, barras asideras. Lavabo con espacio inferior libre. Cambiador de bebés.

Piscina aire libre / cubierta: Acceso al recinto mediante rampa con 2 tramos de 7m y 22m de longitud y 8% de pendiente. El vaso no dispone de entrada accesible. Convertible en piscina cubierta.

Mirador: No accesible.

LLERENA

Casa Rural:

CORTIJO DE VEGA GRANDE



Carretera N432 km 118,5
06900 Llerena (Badajoz)
Tel: +34 649 885 880
Tel: +34 639 658 797
info@cortijodevegagrande.com
www.cortijodevegagrande.com

Aparcamiento: Sin plazas señalizadas como accesibles. Espacio de aparcamiento comunicado mediante itinerario accesible con el acceso al edificio.

Acceso accesible: Principal, rampa de entrada 50cm de longitud y pendiente del 10%, puerta abatible con hueco de paso accesible.

Movilidad interior: Puertas y pasillos amplios, con espacios de giro.

Habitación: 1 unidad en planta baja. Cama doble con espacio de transferencia a ambos lados y espacio para giro. Baldas a altura accesible. Mesa de escritorio con espacio inferior libre. Timbre con emisión de señal lumínica y sonora.



Baño de la habitación: Puerta corredera con hueco de paso accesible. Ducha con banqueta y con una barra asidera. Lavabo con espacio inferior libre. Inodoro con transferencia lateral derecha e izquierda y frontal, barras asideras a ambos lados abatibles. Espejo colocado a más de un metro de altura.



Restaurante: Accesible en general. Mesas accesibles.

Salas de estar: Accesible en general.

Solárium / Piscina: Itinerario accesible desde la casa al recinto. El vaso no dispone de entrada accesible. Duchas enrasadas sin barras de apoyo ni asiento. Aseo/Vestuario: no accesible.

LLERENA

Restaurante:

DOÑA MARIANA



C/ Aurora nº7
06900 Llerena (Badajoz)
Tel: +34 924 870 597
Tel: + 34 924 870 597 (Reservas)
recepcion-llerena@hospederiasdeextremadura.es
www.hospederiasdeextremadura.es

Aparcamiento: 2 plazas señalizadas como accesibles cercanas al edificio y otras 2 en el propio edificio comunicadas con el acceso de forma accesible mediante ascensor.

Acceso accesible: Principal, con rampa previa menor al 8% con pasamanos a ambos lados. Puertas abatibles y automáticas con hueco de paso accesible

Movilidad interior: Puertas y pasillos amplios. Ascensor con dimensión de cabina de 100x140 cm, pasamanos y espejo frontal. Botoneras en Braille y altorrelieve.

Bar-Cafetería: El mostrador no dispone de tramo accesible. Mesas accesibles. Sillas con respaldo y apoyabrazos.



Restaurante: Mesas accesibles, con unidades redondas. Sillas con respaldo, sin apoyabrazos. Barra de buffet a altura accesible.

Aseos comunes: Puerta abatible. Accesible en general, con transferencia al inodoro frontal, oblicua y en lateral derecho. Barras asideras. Cambiador de bebés.



LLERENA

OFICINA DE TURISMO



C/ Aurora, nº2
06900 Llerena (Badajoz)
Tel.: +34 924 870 551
oficinaturismo@llerena.org
www.llerena.org

Aparcamiento: 2 plazas señalizadas como accesibles en las inmediaciones del edificio, resaltes en el itinerario de conexión con el acceso.

Acceso accesible: Secundario sin señalizar, con hueco de paso accesible. Rampa de 1,50m de longitud y 9% de pendiente.

Recepción: El mostrador no dispone de tramo accesible.

Movilidad interior: Puertas y pasillos amplios, espacios de giro. Rampa de 1,80m de longitud y 9% de pendiente, doble pasamanos a ambos lados.

Aseos: Puerta corredera con hueco de paso accesible. Transferencia al inodoro oblicua y lateral izquierda, barras de apoyo a ambos lados, abatible la del lado de la transferencia. Lavabo con espacio inferior libre.







LA SERENA

CABEZA DEL BUEY

Hotel Rural Gran Maestre



CASTUERA

Complejo de Turismo Rural Isla del Zújar

Hotel Rural:

CABEZA DEL BUEY GRAN MAESTRE



Ctra. Ex – 104, Km. 62.
Cabeza del Buey (Badajoz)
Tel: +34 924 096 804
Tel: +34 649 067 253
Tel: +34 619 218 599
hrgranmaestre@gmail.com
www.hotelruralgranmaestre.appspot.com

Aparcamiento: No existen plazas accesibles señalizadas. Gran espacio de aparcamiento comunicado con el acceso, con pavimento asfaltado.

Acceso accesible: Principal, escalón de 2 cm en el umbral. Puertas abatibles de 70 cm de ancho.

Recepción: El mostrador a altura accesible.

Movilidad interior: Puertas y pasillos amplios, espacio de giro.

Aseos comunes: Accesible en general. Puerta abatible con hueco de paso accesible. Inodoro con transferencia frontal, oblicua y en lateral derecho. Barras asideras, siendo abatible la del lado de la transferencia. Lavabo con espacio inferior libre.

Habitación: 1 unidad en planta baja. Cama doble con espacio de transferencia a la izquierda y espacio para giro. Baldas y cajones a altura accesible. Mesa de escritorio con espacio inferior libre.



Baño de la habitación: Accesible en general. Puerta corredera con hueco de paso de 70 cm. Ducha con barras asideras y posibilidad de silla, con transferencia frontal. Lavabo con espacio inferior libre. Inodoro con transferencia frontal, oblicua, y en lateral derecho, barras asideras, siendo abatible la del lado de la transferencia. Espejo colocado a más de 1 m. de altura.



Bar-Cafetería: La barra dispone de tramo con altura accesible. Mesas accesibles. Zona de veladores en el exterior accesible.



Restaurante: Mesas accesibles.

CONTINÚA...

Ermita: Accesible en general. Puerta abatible con hueco de paso accesible. Accesible hasta zona del altar. Espacios de giro.

Merendero: Amplio espacio disponible. Mesas accesibles. Pavimento de césped.

Zona de juegos infantil: Amplio espacio disponible. Columpio para bebés. Pavimento de césped.



CASTUERA

Complejo de Turismo Rural:

ISLA DEL ZÚJAR



Ctra. Ex – 103, Km. 63,500
06420 Castuera (Badajoz)
Tel: +34 924 146 010
Tel: +34 661 711 721
Tel: +34 610 390 793
info@isladelzujar.com
www.isladelzujar.com

Albergue
Habitaciones
Apartamentos rurales

VILLA VACACIONAL EDIFICIO AMARILLO





Acceso accesible: Principal. Rampa de 1,80 m de longitud al 17% de pendiente.

Movilidad interior: Puertas y pasillos amplios, espacios de giro.



Baño: Común. Puerta corredera con hueco de paso accesible. Ducha con resalte de 3 cms y barras de apoyo. Lavabo con espacio inferior libre. Inodoro con transferencia frontal, oblicua y derecha. Barras asideras.



Albergue: Puerta abatible con hueco de paso accesible. 1 unidad. Camas individuales con espacio de transferencia a la izquierda o a la derecha. Espacio para giro. Baldas a altura accesible. Acceso accesible a terraza.



Habitación "Villa Vacacional": Puerta abatible con hueco de paso accesible. 1 unidad. 3 camas individuales, con posibilidad de espacio de transferencia a izquierda o derecha. Espacio para giro. Baldas y cajones a altura accesible.

CONTINÚA...

APARTAMENTOS RURALES



Acceso accesible: Principal, rampa de 3m y 4m al 6% de pendiente, sin pasamano. Puerta abatible con hueco de paso accesible.

Movilidad interior: Puertas y pasillos amplios, con espacios de giro.

Habitación: 2 unidad en cada apartamento. Camas dobles con espacio de transferencia a ambos lados y espacio para giro. Baldas y cajones a altura accesible.



Baño de la habitación: Accesible en general. Ducha con barra asidera, posibilidad de silla. Lavabo con espacio inferior libre. Inodoro con transferencia frontal, oblicua y posibilidad en el lateral derecho o el lateral izquierdo, barra de apoyo en el lado de transferencia. Espejo colocado a más de un metro de altura.

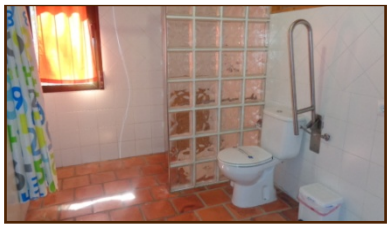

Cocina: Fregadero y vitrocerámica sin hueco inferior libre. Microondas y frigorífico a altura accesible. Espacio de circulación y giro.

Salón-comedor: Espacios de circulación y giro. Mesa de comedor accesible.



CONTINÚA...

ZONAS COMUNES



Aparcamiento: No existen plazas accesibles señalizadas. Amplio espacio de aparcamiento. Pavimento de tierra compactada.



Recepción: El mostrador no dispone de tramo accesible.

Movilidad interior: Pasillos amplios, espacios de giro.

Bar-Cafetería: La barra no dispone de tramo accesible. Mesas accesibles.



Sala de lectura y televisión: Accesible en general. Puerta abatible con hueco de paso accesible. Espacio para giro. Mesas accesibles y sillas con respaldo.

Comedor: Puertas correderas con hueco de paso accesible. Espacio para giro. Mesas con espacio inferior libre. Sillas con respaldo y apoyabrazos.

Aseos Comunes: Accesible en general. Puertas con hueco de paso accesible. Inodoro con transferencia derecha y oblicua. Barras asideras. Lavabo con espacio inferior libre.



Merendero/Mirador de La Atalaya: Acceso por terreno sin pavimentar**.** Mesas no accesibles.



Zona de Juegos/Actividades acuáticas: Acceso a zona de juegos con resalte inferior menor a 10 cm y puerta abatible con hueco de paso accesible. Acceso accesible a barco. Organización de actividades adaptadas para grupos según discapacidad.

Playa de interior: Acceso accesible hasta el agua. Silla anfibia. Duchas con asiento y barra asidera.





LA SIBERIA



CASTILBLANCO

Casa Rural Finca Serena

HERRERA DEL DUQUE

Casa Rural La Huerta de los Nogales

SIRUELA

Casa Rural La Pajarona

TALARRUBIAS

Apartamento Rural Las Casas de los Maestros

Oficina de Turismo

Centro de Interpretación Fauna Rupícola de Puerto Peña

Casa Rural:

CASTILBLANCO FINCA SERENA



Nacional 502. Km 206
06680 Castilblanco (Badajoz)
Tel: +34 924 983 085
Tel:+34 689 369 822
contacto@fincaserena.com
www.fincaserena.es

Aparcamiento: Sin plazas señalizadas como accesibles. Amplio espacio disponible pero con pavimento de gravas sueltas hasta acceso accesible.

Acceso accesible: Principal, enrasado con puertas abatibles con hueco de paso accesible.

Movilidad interior: Puertas y pasillos amplios.



Habitación: 1 unidad. Cama doble con espacio de transferencia a ambos lados y espacio para giro. Baldas y perchas a altura accesible. Mesa de escritorio con espacio inferior libre.



Baño de la habitación: Ducha no dispone de barras asideras. Con silla de ruedas para ducha. Lavabo con espacio inferior libre. Inodoro sin barras asideras. Transferencia izquierda, oblicua y frontal. Espejo colocado a más de un metro de altura.

Cocina: Servicio en mesa.

Salón-comedor: Espacios de circulación y giro. Mesa de comedor accesible.

Bar-cafetería: La barra no dispone de tramo adaptado. Mesas accesibles.

Aseo común: Puerta abatible, con ancho de paso suficiente. Lavabo con pie. Transferencia al inodoro izquierda, oblicua y frontal. Sin barras asideras. Espacio para giro.

Piscina: Llegada a recinto accesible, el vaso no dispone de entrada accesible.

Servicios: Andador y silla de baño con ruedas a disposición de los clientes.

Casa Rural:

HERRERA DEL DUQUE

LA HUERTA DE LOS NOGALES



Paraje de los nogales, s/n.
06670 Herrera del Duque. (Badajoz)
Tel:+34 924 650 189
Tel:+34 686 798 848
casarural@lahuertadelosnogales.com
www.lahuertadelosnogales.com

Aparcamiento: Amplio espacio disponible, de tierras sueltas, sin señalizar como accesibles, conectado con acceso a vivienda mediante un pasillo pavimentado.

Acceso accesible: Principal, enrasado con puerta abatible con hueco de paso accesible.

Movilidad interior: Puertas y pasillos amplios, con espacios de giro.



Habitación: 1 unidad en planta baja. Cama doble con espacio de transferencia a ambos lados y espacio para giro. Baldas a altura accesible. Mesa de escritorio con espacio inferior libre.



Baño de la habitación: Puerta abatible al interior con hueco de paso 70cm. Ducha con banqueta y barras asideras. Lavabo con espacio inferior libre. Inodoro con transferencia lateral izquierda y barra abatible en el lado de transferencia. Espejo colocado a más de un metro de altura.

Cocina: Fregadero y vitrocerámica sin hueco inferior libre. Lavavajillas, microondas y frigorífico con congelador a altura accesible. Espacio de circulación y giro.

Salón-comedor: Espacio de circulación y giro. Mesas de comedor accesibles.

Terraza: con espacios de circulación y giro, mesas y sillas accesibles.

Barbacoa: altura accesible y espacio libre inferior.



Piscina: Acceso accesible al recinto. El vaso no dispone de entrada accesible. Se accede mediante escaleras de obra sin pasamano. Duchas enrasadas sin barras de apoyo ni asiento.

Casa Rural:

SIRUELA LA PAJARONA



C/ Revenga, nº 13
06650 Siruela (Badajoz)
Tel: +34 617 393 298
Tel: +34 667 675 949
casarurallapajarona@gmail.com
www.lapajarona.com

Aparcamiento: No existen plazas accesibles señalizadas. Gran espacio de aparcamiento en las inmediaciones, comunicado con el edificio por acera estrecha.

Acceso accesible: Principal. Escalón menor de 5 cm en el umbral. Puerta abatible con hueco de paso accesible.

Movilidad interior: Puertas y pasillos amplios, espacios de giro. Rampa de 1 m y 12% de pendiente, con pasamanos.

Aseos comunes: Accesible en general. Puerta corredera. Inodoro con transferencia frontal, oblicua y en lateral derecho, barras asideras, siendo abatible la del lado de la transferencia. Lavabo con espacio inferior libre. Espejo colocado a más de un metro de altura.

Habitación: 2 unidades. Cama doble con espacio de transferencia a ambos lados y espacio para giro. Baldas con altura accesible.



Baño accesible: Pertenece al dormitorio. Puerta corredera. Ducha con banqueta y barras asideras, mampara con hueco de paso accesible. Lavabo con espacio inferior libre y palanca gerontológica.



Inodoro con transferencia frontal, oblicua y en lateral derecho, barras asideras abatibles. Espejo colocado a más de un metro de altura.

Salón-comedor-cocina: Espacios de circulación y giro. Mesas de comedor accesibles. Frigorífico a altura inaccesible. Fregadero y vitrocerámica sin hueco inferior libre.

Piscina: Acceso al recinto a través de rampa con 2 tramos de 3m al 10% y otro tramo de 1m al 12%, con pasamanos. Acceso al vaso con grúa.

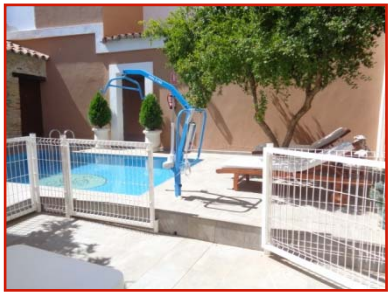

TALARRUBIAS

Apartamento Rural:

LAS CASAS DE LOS MAESTROS



C/ Alfareros, 1,3 y 5.
06640 Talarrubias (Badajoz)
Tel: +34 924 630 100
Tel: +34 618 073 192
casadelosmaestros@gmail.com
www.talarrubias.net

Aparcamiento: Sin plazas señalizadas como accesibles, espacio de aparcamiento comunicado con acceso secundario.

Acceso: Principal, enrasado. Puerta abatible con hueco de paso accesible.

Movilidad interior: Puertas y pasillos amplios, espacios de giro.

Habitación: 1 unidad. Cama individual con espacio de transferencia a la derecha y espacio para giro. Armario con cajones y baldas a altura accesible.



Baño de la habitación: Puerta abatible. Ducha enrasada con asiento abatible y barras asideras. Lavabo con espacio inferior libre y grifo con palanca gerontológica. Inodoro con transferencia frontal y oblicua y dos barras de apoyo fijas. Espejo colocado a más de 1 m de altura.



Cocina: Fregadero y vitrocerámica sin hueco inferior libre. Horno, lavavajillas y frigorífico a altura accesible. Microondas y congelador a altura no accesible. Mesa accesible. Espacios de circulación y giro.



Salón-comedor: Espacios de circulación y giro. Mesa de comedor accesible.

TALARRUBIAS

OFICINA DE TURISMO



Ctra. N – 430, Km. 167.
06640 Talarrubias (Badajoz)
Tel: +34 924 631 151
Tel: +34 924 630 100
oit_talarrubias@hotmail.com
www.talarrubias.net

Aparcamiento: No hay plazas señalizadas como accesibles. Amplio espacio de aparcamiento.

Acceso accesible: Principal, puerta con dos hojas de 55 cm.

Recepción: El mostrador dispone de tramo adaptado.

Movilidad interior: Puertas y pasillos amplios, espacios de giro.

Aseos: No accesibles.



TALARRUBIAS

Centro de. Interpretación:

FAUNA RUPÍCOLA DE PUERTO PEÑA



Ctra. N – 430, Km. 167.
06640 Talarrubias (Badajoz)
Tel: +34 924 631 151
Tel: +34 924 630 100
oit_talarrubias@hotmail.com
www.talarrubias.net

*El **Centro de Interpretación de Puerto Peña** de Talarrubias se halla en un enclave natural único. Desde su mirador se puede observar unas magníficas vistas del paisaje y especies como el buitre leonado, la cigüeña negra y el águila real entre otras muchas.*

Aparcamiento: No hay plazas señalizadas como accesibles. Amplio espacio de aparcamiento.

Acceso accesible: Principal, puerta con dos hojas de 55 cm.

Recepción: El mostrador dispone de tramo con espacio inferior libre.



Movilidad interior: Puertas y pasillos amplios, espacios de giro.

En planta baja:
Zona de exposición: acceso accesible.



Aseos: No accesibles.

Mirador: Acceso por rampa de 4 tramos con pendientes que superan el 14 %.

Recursos: Proyección de audiovisuales subtitulados en planta baja.



LÁCARA



MIRANDILLA

Casa Rural Paque Natural de Cornalvo

MONTIJO

Complejo de Turismo Rural La Centinela

TRUJILLANOS

Centro de Interpretación Paque Natural de Cornalvo

Casa Rural:

MIRANDILLA PARQUE NATURAL DE CORNALVO



Camino de Carrascalejo, s/n
06891 Mirandilla (Badajoz)
Tel: +34 670 657 766
naturalezaviva@casaruralcornalvo.com
www.casaruralcornalvo.com

Aparcamiento: Plazas de aparcamiento sin señalizar como accesibles en las inmediaciones de la casa, conectadas con el acceso de forma accesible.

Acceso accesible: Principal, puerta de entrada al recinto abatible con hueco de paso accesible. Puerta de acceso a la casa abatible con hueco de paso accesible, enrasado.

Movilidad interior: Puertas y pasillos amplios, espacios de giro. Rampa para acceder a cenador 1,10m de longitud al 12% de pendiente.

Habitación: Acceso únicamente desde el exterior, resalte de 6cm en la entrada. Dos camas individuales con posibilidad transferencia a ambos lados, espacio para giro. Baldas a altura accesible.



Baño de la habitación: Puerta abatible con hueco de paso accesible. Ducha con silla y no dispone de barras asideras. Lavabo con espacio inferior libre. Inodoro con transferencia lateral derecha e izquierda y oblicua y barra de apoyo abatible en lateral derecho.



Cocina: Fregadero con hueco inferior libre y vitrocerámica sin hueco inferior libre. Horno, microondas y frigorífico a altura accesible. Espacio de circulación y giro.

Salón-comedor: Espacios de circulación y giro. Mesa de comedor accesible.

Piscina: Acceso accesible al recinto. Dispone de escaleras de obra como entrada al vaso sin pasamano.





Ctra. De la Roca Km. 23,5
Finca Cerro de la Centinela
06480 Montijo (Badajoz)
Tel: +34 670 45 00 22
centurex@hotmail.com

Chozo:

Aparcamiento: No existen plazas accesibles señalizadas. Gran espacio de aparcamiento en zona de tierra compactada. Desde el aparcamiento hasta el acceso al chozo, itinerario a través de un acerado de hormigón de pendiente máxima 8%.



Acceso accesible: Principal, enrasado. Puerta abatible con ancho de paso accesible.

Movilidad interior: Puertas amplias y espacios de giro.

Habitación: 1 unidad. Cama doble con espacio de transferencia a ambos lados y espacio para giro. Cajones a altura accesible.

Baño de la habitación: Ducha enrasada con silla, sin barras asideras. Lavabo con pedestal. Inodoro con transferencia frontal, oblicua, derecha e izquierda, sin barras de apoyo. Espejo colocado a más de un metro de altura.



Cocina: Fregadero sin hueco inferior libre y cocina de fuego con hueco inferior libre. Microondas y frigorífico a altura accesible. Espacio de circulación y giro.

Salón-comedor: Espacios de circulación y giro. Mesa accesible.

CONTINÚA...

Casa:

Aparcamiento: No existen plazas accesibles señalizadas. Gran espacio de aparcamiento en zona de tierra compactada.

Acceso accesible: Enrasado, puerta abatible con hueco de paso accesible. Rampa previa de 3.40 m de longitud al 12% de pendiente y segundo tramo de 1.80 m de longitud al 5% de pendiente.

Movilidad interior: Puertas y pasillos amplios y espacios de giro.

Habitación: 1 unidad en planta baja. Cama doble con espacio de transferencia derecho y espacio para giro. Difícil acceso al armario.



Baño de la habitación: Ducha enrasada sin barras asideras y banqueta. Lavabo con pedestal. Inodoro con transferencia frontal, derecha, izquierda y oblicua, sin barras de apoyo. Espejo colocado a más de un metro de altura.



Cocina: Fregadero y cocina sin hueco inferior libre. Microondas y frigorífico a altura accesible. Espacio de circulación y giro.

Salón-comedor: Espacios de circulación y giro. Mesa accesible.

CONTINÚA...

Zonas Comunes:

Restaurante:
Acceso enrasado, puerta accesible, espacio de giro. Barra sin tramo accesible. Aseo: Lavabo con pedestal, inodoro con transferencia frontal, derecha, izquierda y oblicua, con barra de apoyo abatible en el lado izquierdo.

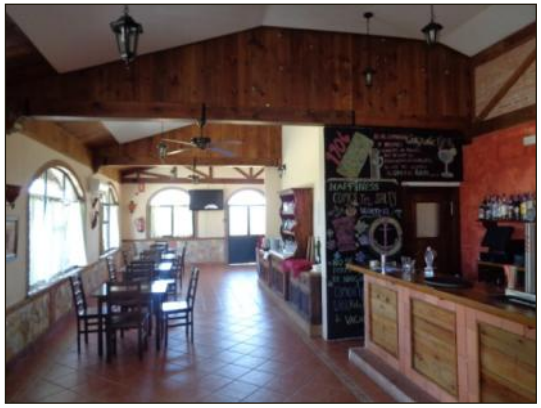

Merenderos: Accesible con ayuda. Mesa con espacio inferior libre.

Cenador: Inaccesible

TRUJILLANOS

Centro de. Interpretación:

PARQUE NATURAL DE CORNALVO



Ctra. del Embalse s/n.
06892 Trujillanos
(Badajoz)
Tel: +34 630 125 172
Tel: +34 924 327 400
ci.cornalvo@gobex.es

*El **Centro de Interpretación del Parque Natural de Cornalvo,** se encuentra en plena dehesa de encinas y alcornocales a 5 km del Parque Natural de Cornalvo. En sus salas el visitante puede encontrarse con una recreación de la dehesa, maquetas que muestran las diferencias de fauna y flora entre los cursos fluviales estacionarios y permanentes, paneles que describen especies emblemáticas de la zona, etc.*

Aparcamiento: 1 plaza señalizada como accesible conectada con el acceso de forma accesible.

Acceso accesible: Principal, con hueco de paso accesible. Rampa de 1 m de longitud y 7% de pendiente.

Recepción: El mostrador no dispone de tramo accesible.

Movilidad interior: Puertas y pasillos amplios, espacios de giro.



En planta baja: Zona "Dehesas": acceso accesible. Zona "Fauna, flora y ecosistema": acceso accesible. Zona "Cursos fluviales, sistemas hidráulicos romanos y otros vestigios": acceso accesible. Sala de Proyección: acceso accesible.



Aseos: Puerta abatible. Transferencia al inodoro izquierda, frontal y oblicua. Barras asideras a ambos lados, siendo abatible la del lado de transferencia. Lavabo con pedestal. Espejo accesible. Espacio de giro.



Recursos: Posibilidad de visitas guiadas para personas con movilidad reducida. Paneles interactivos de texto. Ruta accesible de 2 km, utilizable por personas con movilidad reducida por el Parque Natural de Cornalvo.



MÉRIDA



Hotel Tryp Medea
Hotel Velada Mérida
Hotel Romero
Hotel Cervantes
Hostal Acueducto de los Milagros
Hostal Las Abadías
Hostal La Flor de Al Ándalus
Restaurante Mérida Palace
Restaurante Rex Numitor
Restaurante El Yate
Restaurante Chamorro
Restaurante Cruce Carija
Restaurante Harley Davidson
Restaurante Pizzeria Galileo
Restaurante Romero
Oficina de Turismo
Museo Abierto de Mérida
Museo Colección Visigoda del Museo Nacional de Arte Romano
Museo El Costurero
Museo Nacional de Arte Romano
Museo de Vehículos Históricos
Centro de Interpretación del Circo Romano
Centro de Interpretación Los Columbarios
Centro de Interpretación Vía de la Plata

MÉRIDA

Hotel: ★★★★

TRYP MEDEA



Avda. de Portugal s/n
06800 Mérida (Badajoz)
Tel: +34 924 372 400
Fax: +34 924 373 020
tryp.medea@melia.com
www.melia.com

Aparcamiento: 2 plazas accesibles señalizadas en el aparcamiento exterior del edificio. Existen 4 plazas accesibles en las inmediaciones.

Acceso accesible: Principal. Rampa previa con más de 16m de longitud, con tramos de pendiente variable entre el 12% y el 6% y descansillos intermedios, con pasamanos doble a ambos lados. Puerta automática, con ancho de paso accesible. Se accede al hotel a través de la cafetería.

Recepción: Mostrador sin tramo accesible. Puesto informatizado accesible.

Movilidad interior: Puertas y pasillos amplios. Ascensor con dimensión de cabina de 135x125 cm, espejo frontal.



Habitación: 3 unidades. Cama doble con espacio de transferencia a ambos lados y espacio de giro. Cajones a altura accesible. Mesa de escritorio con espacio inferior libre. Acceso a terraza con 10 cm de resalte del marco de puerta.

Baño de la habitación: Puerta corredera. Ducha con asiento abatible y barra asidera. Lavabo con espacio inferior libre. Inodoro con transferencia frontal, oblicua y derecha y barra asidera a ambos lados, siendo abatible la del lado de transferencia. Espacio de giro. Teléfono y pulsador de emergencia.



Buffet desayunos: Barra de buffet accesible. Mesas accesibles.

Bar-Cafetería: Barra sin tramo accesible. Mesas accesibles.

Restaurante: Barra de buffet a altura accesible. Mesas accesibles.

Aseos comunes: Puerta abatible, accesible en general, con transferencia al inodoro frontal, oblicua y en lateral derecho. Barras asideras, abatible la del lado de transferencia.

Sala usos múltiples: Accesible en general.

Piscina, sauna: No accesible.

MÉRIDA

Hotel: ★★★★

VELADA MÉRIDA



Avda. Reina Sofía, s/n
06800 Mérida (Badajoz)
Tel: +34 924 315 110
Fax: +34 924 311 552
reservas.merida@veladahoteles.com
www.veladahoteles.com

Aparcamiento: 2 plazas accesibles del edificio que se comunican con el acceso a través de una rampa vehicular al 13% de pendiente.

Acceso accesible: Principal, con rampa menor al 10% sin pasamanos y puerta giratoria.

Recepción: El mostrador no dispone de tramo accesible. Puesto informatizado accesible.

Movilidad interior: Puertas y pasillos amplios. Ascensor con dimensión de cabina de 100x125 cm, pasamanos y espejo frontal. Botoneras en Braille y altorrelieve.

Habitación: 3 unidades. Cama doble con espacio de transferencia a ambos lados y espacio para giro. Baldas y perchas a altura accesible. Mesa de escritorio con espacio inferior libre.



Baño de la habitación: Ducha con asiento abatible y barras asideras. Lavabo regulable en altura. Inodoro con transferencia frontal, oblicua y derecha o izquierda y barra en el lado de transferencia. Teléfono.



Buffet desayunos: Barra de buffet accesible. Mesas accesibles.

Restaurante: Barra sin tramo accesible. Aseos: Accesible en general, con transferencia al inodoro frontal, oblicua y en lateral derecho. Barras asideras.

Sala usos múltiples: Accesible en general.

Solárium/Piscina: Acceso al recinto desde aparcamiento. El vaso no dispone de entrada accesible.

Hotel: ★★★

MÉRIDA ROMERO



Autovía A-66. Salida 630
06800 Mérida-Sevilla (Badajoz
Tel: +34 685 147 427
director@hotelromero.com
www.hotelromero.com

Aparcamiento: No hay plazas de aparcamiento señalizadas como accesibles. Gran espacio de aparcamiento.

Acceso accesible: Principal, con rampa previa de 2m de longitud al 7% de pendiente, sin pasamanos. La rampa muere contra la puerta. Puerta abatible con hueco de paso accesible.

Recepción: El mostrador no dispone de tramo accesible.

Movilidad interior: Puertas y pasillos amplios, con espacios de giro. Ascensor con dimensión de cabina de 110x140 cm, pasamanos y espejo frontal. Botoneras en altorrelieve.

Habitación:

6 unidades. Cama doble, con espacios de transferencia a ambos lados y espacio para giro. Baldas a altura accesible. Mesa de escritorio con espacio inferior libre.

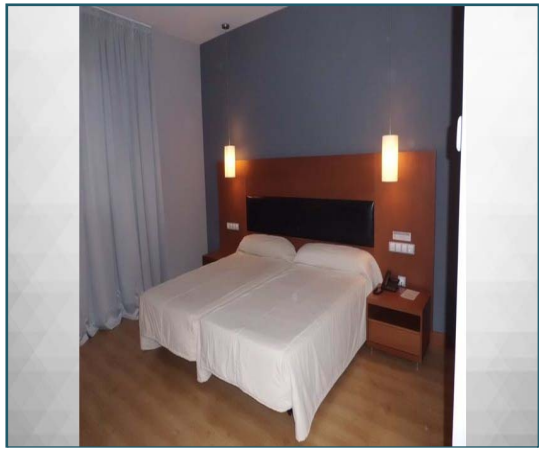

Baño de la habitación: Puerta abatible. Ducha con silla sin barras asideras y resalte de 7 cm. Lavabo con espacio inferior libre. Inodoro con transferencia frontal, oblicua y derecha o frontal, oblicua e izquierda sin barras asideras.



Solárium / Piscina: No accesibles.

Hotel:

MÉRIDA CERVANTES



Camilo José Cela nº10
06800 Mérida (Badajoz)
Tel: +34 924 314 961
Tel: +34 924 314 901
informacion@hotelcervantes.com
www.hotelcervantesmerida.com

Aparcamiento: 2 plazas accesibles concertadas en parking público. El itinerario peatonal de comunicación entre estas plazas y la entrada al hotel es inaccesible.

Acceso accesible: Secundario, no señalizado (entrada por cafetería). Puertas abatibles con hueco de paso accesible. La entrada principal cuenta con un escalón de 15 cm.

Recepción: El mostrador no dispone de tramo accesible.

Movilidad interior: Puertas y pasillos amplios, con espacios de giro, rampa accesible. Ascensor con dimensión de cabina de 100x125 cm, pasamanos y espejo lateral. Botoneras en Braille y altorrelieve.



Habitación: 2 unidades en la planta primera. Dos camas individuales con posibilidad de transferencia ambos lados. Baldas y perchas a altura accesible. Mesa de escritorio sin espacio inferior libre.

Baño de la habitación: Puerta corredera, ducha con asiento abatible, sin barras asideras. Inodoro con transferencia frontal, oblicua y derecha y barras asideras; izquierda fija y abatible del lado de transferencia. Lavabo con espacio inferior libre. Espejo lateral reclinable.



Cafetería: Itinerario accesible hasta barra y mesas. Barra sin tramo accesible. Mesas accesibles. Aseo: Puerta corredera, con transferencia al inodoro frontal, oblicua y en lateral derecho y barra asidera en lado izquierdo. Lavabo con pedestal.

MÉRIDA

Hostal: ⚜⚜

ACUEDUCTO DE LOS MILAGROS



Avda de los Milagros nº 26
06800 Mérida (Badajoz)
Tel: +34 924 303 442
Fax: +34 924 31 68 79
hostalacueductolosmilagros@hotmail.com
www.hostalacueductolosmilagros.com

Aparcamiento: 1 plaza accesible señalizada de uso público en las inmediaciones del edificio, comunicada con el acceso.

Acceso accesible: Principal. Rampa previa de 17m al 6% con pasamanos doble en un lateral. Puerta abatible con hueco de paso accesible. Escalón de entrada 5cm.

Recepción: El mostrador no dispone de tramo accesible.

Movilidad interior: Puertas y pasillos amplios. Rampa para acceso a otras habitaciones de 2.30m de longitud y 12% de pendiente, con pasamanos en un lateral.

Habitación: 1 unidad. Cama de matrimonio con espacio de transferencia a ambos lados y espacio para giro. Baldas, cajones y perchas a altura accesible.



Baño de la habitación: Puerta corredera. Ducha con asiento abatible y barras asideras, con resalte de 3cm. Lavabo con espacio inferior libre. Inodoro con transferencia frontal, oblicua e izquierda y barra asideras ambos lados, siendo abatible la del lado de transferencia. Espejo colocado a más de un metro de altura.



Buffet desayunos: Barra de buffet accesible. Mesas accesibles.

Bar-Restaurante: La barra no dispone de tramo accesible. Mesas accesibles.

MÉRIDA

Hostal: ★★

LAS ABADÍAS



C/ Villarta de los Montes, 1
06800 Mérida (Badajoz)
Tel: +34 924 313 326
Fax: +34 924 387 990
hostalabadias@hotmail.com
www.hostalabadias.com

Aparcamiento: No existen plazas accesibles señalizadas en las inmediaciones del edificio. Espacio de aparcamiento público.

Acceso accesible: Principal, escalón de 5cm en la verja de entrada y rampa de 14m al 8%, con pasamano. Puerta abatible con hueco de paso accesible.

Recepción: El mostrador no dispone de tramo accesible.

Movilidad interior: Puertas y pasillos amplios con estrechamientos por mobiliario. Ascensor con dimensión de cabina de 110x140 cm, espejo lateral.

Habitación: 2 unidades en planta baja. Cama doble con espacio de transferencia derecho y espacio para giro. Baldas, cajones y perchas a altura accesible. Mesa de escritorio con espacio inferior libre.



Baño de la habitación: Puerta corredera. Ducha sin asiento y con barras asideras. Lavabo con espacio inferior libre. Inodoro con transferencia frontal, oblicua y derecha y barras asideras a ambos lados.



Hostal: LA FLOR DE AL-ANDALUS



Avda. de Extremadura n 6
06800 Mérida (Badajoz)
Tel: +34 924 313 356
Fax: +34 924 319 942
laflordeal-andalus@hotmail.com
www.laflordeal-andalus.es

Aparcamiento: Existe 1 plaza accesible en las inmediaciones del edificio. Espacio de aparcamiento público.

Acceso accesible: Principal, enrasado, puertas abatibles con hueco de paso accesible.

Recepción: El mostrador no dispone de tramo accesible.

Movilidad interior: Puertas y pasillos practicables y espacios de giro.

Aseo común: No accesible.

Habitación: 1 unidad. Cama doble con espacio de transferencia al lado izquierdo y espacio para giro. Baldas a altura accesible.



Baño de la habitación: Ducha con asiento abatible, sin barras asideras. Lavabo con espacio inferior libre. Inodoro con transferencia frontal, oblicua y derecha y barras asideras; izquierda fija y abatible del lado de transferencia. Espejo colocado a más de un metro de altura.

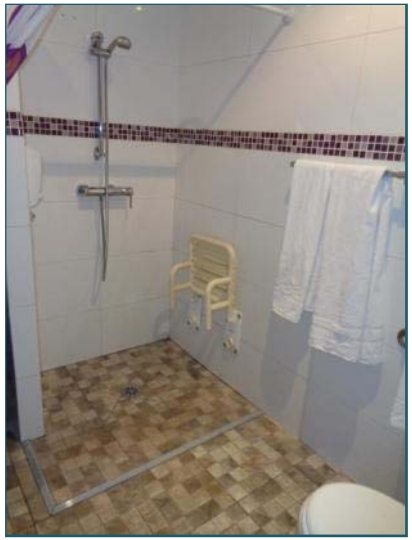

Zona de desayunos: No accesible

Restaurante:

MÉRIDA

MÉRIDA PALACE



Plaza de España nº 19
06800 Mérida (Badajoz)
Tel: +34 924 383 800
recepción@meridapalace.com

Aparcamiento: No hay plazas de aparcamiento accesibles en las inmediaciones. Posibilidad de aparcamiento por tiempo determinado en plazas propias del hotel al que pertenece el restaurante

Acceso accesible: Principal, coincidente con el acceso al hotel. Con rampa del 12% y 1.30 m de longitud, ancho de 85 cm, sin pasamanos. Puerta abatible con ancho de paso accesible, sin espacio horizontal previo. La rampa muere contra la puerta.

Movilidad interior: Puertas y pasillos amplios. Rampa de 5 m y 9% de pendiente previa a comedor y buffet-desayunos, sin pasamanos. Previo al buffet, nueva rampa menor de 5 m con 8% de pendiente sin pasamanos.

Zona Desayuno: Barras de buffet a altura accesible. Mesas accesibles, con unidades redondas. Sillas con respaldo, sin apoyabrazos.

Restaurante: Mesas accesibles, con unidades redondas. Sillas con respaldo, con apoyabrazos.

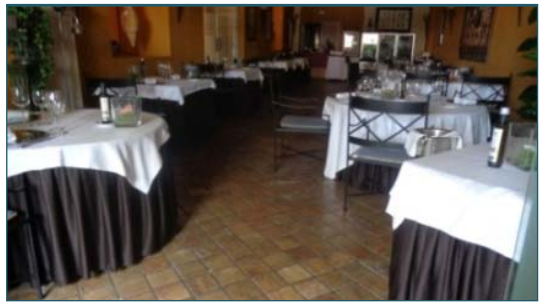

Aseos: Puerta abatible con ancho de paso accesible. Transferencia al inodoro oblicua y lateral derecho. Barra abatible en el lado de transferencia. Espacio de giro. Lavabo con espacio inferior libre.



Restaurante:

REX NUMITOR



C/ Castelar nº1
06800 Mérida (Badajoz)
Tel: +34 924 318 654
Tel: +34 609 586 441
reservas@apartamentoscapitolina.com
rexnumitor@apartamentoscapitolina.com
www.apartamentoscapitolina.com

Aparcamiento: Sin plazas accesibles señalizadas. Zona de aparcamiento en las inmediaciones conectado con el acceso.

Acceso accesible: Principal, peldaño de 18cm con rampa opcional de 1m de longitud y 18 % de pendiente, sin pasamanos. Puerta abatible con hueco de paso accesible.

Movilidad interior: Huecos de paso y pasillos amplios, espacios de giro.

Restaurante: Mesas accesibles. Sillas con respaldo y sin apoyabrazos.



Aseos: Accesible en general. Puerta corredera con hueco de paso accesible. Transferencia al inodoro frontal, oblicua y lateral izquierda, barras de apoyo a ambos lados, abatible la del lado de transferencia. Espacio de giro. Lavabo con espacio inferior libre.



Restaurante:

EL YATE



C/ Canteros nº5
06800 Mérida (Badajoz)
Tel: +34 924 373 103
Fax: +34 924 372 034
elyate@msn.com
www.mesonelyate.com

Aparcamiento: No hay plazas señalizadas como accesibles. Gran espacio de aparcamiento público, comunicado con el acceso salvando un acerado de 13cm.

Acceso accesible: Principal. Puertas abatibles con hueco de paso accesible.

Movilidad interior: Puertas y pasillos amplios, espacio de giro.

Bar-Cafetería: El mostrador no dispone de tramo accesible. Mesas accesibles. Sillas con respaldo y sin apoyabrazos. Terraza exterior con mesas accesibles, sillas con respaldo y apoyabrazos.

Restaurante: Mesas accesibles. Sillas con respaldo y sin apoyabrazos. Acceso enrasado desde bar-cafetería, acceso exterior con rampas de 1m al 15% y 85cm al 13%.



Aseos: Puerta abatible, con transferencia al inodoro frontal y oblicua. Espacio de giro. Barras asideras abatibles a ambos lados. Lavabo con espacio inferior libre. Aseo salón de bodas, accesible en general.



Restaurante:

CHAMORRO



C/ Juan Antonio de Vera
Figueroa y Zúñiga nº3.
06800 Mérida (Badajoz)
Tel: +34 924 311 962
Fax: +34 924 317 499
restchamorro@hotmail.com
www.restaurantechamorro.com

Aparcamiento: Amplio espacio disponible comunicado con el acceso. Sin plazas accesibles.

Acceso accesible: Principal, enrasado, puertas abatibles con hueco de paso accesible.

Movilidad interior: Puertas y pasillos amplios.

Bar-Cafetería: El mostrador no dispone de tramo accesible. Mesas accesibles. Sillas con respaldo y sin apoyabrazos. Disponen de terraza exterior con veladores accesibles.



Restaurante: Mesas accesibles. Sillas con respaldo y sin apoyabrazos.



Aseos: Accesible en general. Puerta corredera con hueco de paso accesible. Inodoro con transferencia frontal, derecha y oblicua. Barras de apoyo abatible en lado derecho y fija en lado izquierdo. Lavabo con espacio inferior libre. Espacio de giro.



MÉRIDA

Restaurante:

CRUCE CARIJA



Autovía Madrid-Lisboa
(Cruce salida 341)
06800 Mérida (Badajoz)
Tel: +34 924 311 044

Aparcamiento: 1 plaza señalizada como accesible. Gran espacio de aparcamiento exterior.

Acceso accesible: Principal. Rampa de acceso de 2m de longitud al 13% de pendiente. Puertas abatibles con hueco de paso accesible.

Movilidad interior: Puertas y pasillos amplios, espacio de giro.

Bar-Cafetería: El mostrador no dispone de tramo accesible. Mesas accesibles. Sillas con respaldo y sin apoyabrazos. Terraza exterior con mesas accesibles, sillas con respaldo y apoyabrazos.

Restaurante: Mesas accesibles. Sillas con respaldo y sin apoyabrazos.



Aseos: Puerta abatible, con transferencia al inodoro lateral izquierda y oblicua y barra asidera abatible del lado de transferencia. Lavabo regulable en altura con palanca gerontológica y espejo colocado a altura accesible. Espacio de giro.



MÉRIDA

Restaurante:

HARLEY DAVIDSON



Antigua Nacional V, km.334.200
06800 Mérida (Badajoz).
Tel: +34 924 123 876
www.harley-davidsonextremadura.com

Aparcamiento: No hay plazas señalizadas como accesibles. Gran espacio público de aparcamiento.

Acceso accesible: Principal. Puertas abatibles con hueco de paso accesible.

Movilidad interior: Puertas y pasillos amplios, espacios de giro.

Bar-Cafetería: El mostrador no dispone de tramo accesible. Mesas accesibles. Sillas con respaldo y sin apoyabrazos. Terraza exterior con mesas accesibles, sillas con respaldo y apoyabrazos.

Restaurantes: Mesas accesibles. Sillas con respaldo y sin apoyabrazos. En uno de los comedores barra de buffet a altura accesible.



Aseos: Puerta abatible, con transferencia al inodoro frontal y oblicua y barra asidera izquierda fija. Lavabo con espacio inferior libre. Cambiador de bebés. Espacio de giro.



Restaurante:

PIZZERÍA GALILEO



C/ Graciano nº 23
06800 Mérida (Badajoz).
Tel: +34 924 315 505
galileotradicionitaliana@gmail.com

Aparcamiento: No existen zonas de aparcamiento en las cercanías del edificio. Sin plazas accesibles.

Acceso accesible: Principal, puerta abatible con hueco de paso accesible. Escalón de 5 cm en umbral.

Movilidad interior: Planta baja: Puertas y pasillos amplios, espacios de giro. Planta primera: comedor acceso inaccesible.

Bar-Cafetería: No accesible.

Restaurante: Mesas accesibles. Sillas con respaldo y sin apoyabrazos.



Aseos: Accesible en general, puerta abatible con hueco de paso accesible. Lavabo con espacio inferior libre. Inodoro con transferencia frontal, oblicua y derecha, barras de apoyo a ambos lados, abatible la del lado de la transferencia.



MÉRIDA

Restaurante:

ROMERO



Autovía Ruta de la Plata
A-66 Mérida-Sevilla, km.630
06800 Mérida (Badajoz).
Tel: +34 671 682 458
Tel: +34 685 147 427
director@hotelromero.com
www.hotelromero.com

Aparcamiento: No hay plazas de aparcamiento señalizadas como accesibles. Gran espacio de aparcamiento. Acceso al establecimiento mediante rampas de 6m de longitud al 15% de pendiente, 8m de longitud al 14% de pendiente y de 3m de longitud al 9% de pendiente.

Acceso accesible: Principal. Escalón de entrada de 8cm. Puertas abatibles 65cm cada una.

Movilidad interior: Puertas y pasillos amplios, espacios de giro.

Bar-Cafetería: El mostrador no dispone de tramo accesible. Mesas accesibles. Sillas con respaldo y sin apoyabrazos. Terraza exterior mesas accesibles, sillas con respaldo y apoyabrazos.



Restaurante: Mesas accesibles. Sillas con respaldo y sin apoyabrazos. En uno de los comedores, barra de buffet a altura accesible, con espacio para apoyar la bandeja. Acceso desde terraza con rampa de 40cm de longitud al 17% de pendiente y escalón de 3cm, puertas abatibles de 65cm cada una.

Aseos: 2 unidades. Puerta abatible, con transferencia al inodoro lateral derecha y oblicua, con barra asidera en el baño femenino, masculino sin barras. Lavabo con espacio inferior libre, fuera de la cabina del inodoro. Espacio de giro.



MÉRIDA

OFICINA DE TURISMO



C/ Santa Eulalia, nº 64
06800 Mérida (Badajoz)
Tel: +34 924 380 191
info@turismomerida.org
www.turismomerida.org

Aparcamiento: 4 plazas accesibles señalizadas en las inmediaciones.

Acceso accesible: Principal, enrasado. Puerta abatible con dos hojas de 75 cm.

Recepción: El mostrador no dispone de tramo accesible. Espacio de giro y acercamiento.



Movilidad interior: Espacios de giro. Rampa de 4 metros de longitud al 12% de inclinación.



MÉRIDA

Museo:

ABIERTO DE MÉRIDA



C/ Cabo Verde, s/n
06800 Mérida (Badajoz)
Tel: +34 924 380 198
info@turismomerida.org
www.turismomerida.org

Aparcamiento: No hay plazas accesibles. Amplio espacio de aparcamiento señalizado en las inmediaciones

Acceso accesible: Principal, enrasado. Puerta abatible hueco de paso accesible.

Movilidad interior: Puertas y pasillos amplios, espacios de giro.

Salas:
Zona "Praemerita": Acceso accesible.
Zona "Geoemerita": Acceso accesible.



Aseos: Accesible en general. Puerta abatible. Lavabo con espacio inferior libre, grifería con palanca gerontológica. Inodoro con transferencia frontal, oblicua y derecha en aseo femenino e izquierdo en aseo masculino. Barra de apoyo abatible en el lado de la transferencia. Espejo inclinable.



Servicios: Fuente de agua adaptada.



Museo: COLECCIÓN VISIGODA DEL MUSEO NACIONAL DE ARTE ROMANO



C/ Santa Julia s/n
06800 Mérida (Badajoz)
Tel: +34 924 300 106
Htpp://museoarteromano.mcu.es

*La **Colección Visigoda,** que forma parte del Museo Nacional de Arte Romano y se encuentra ubicada dentro de la Iglesia de Santa Clara, es una de las más importantes colecciones de piezas visigodas de la península Ibérica. En ella, se muestran piezas datadas entre los siglos IV al VIII, procedentes de la propia ciudad y alrededores.*

Aparcamiento: 1 plaza accesible en las inmediaciones comunicada con el acceso.

Acceso accesible: Secundario, señalizado. Rampa de 60 cm al 25% de pendiente. Puerta abatible con hueco de paso accesible.



Recepción: Mostrador con altura accesible.

Movilidad interior: Puertas y pasillos amplios, espacios de giro. Una planta.

Nave central: Accesible salvo la zona del altar donde hay escalones.



Aseo: No es accesible.

Museo:

EL COSTURERO



C/ Almendralejo nº37
06800 Mérida (Badajoz)Tel
Tel:: +34 924 383 661
www.elcostureromerida.es

Aparcamiento: Varias plazas accesibles públicas en las inmediaciones del edificio. Parking privado cercano con plazas accesibles.

Acceso accesible: Principal, enrasado, con ancho de paso accesible.

Recepción: El mostrador dispone de tramo accesible.

Movilidad interior: Puertas y pasillos amplios, espacios de giro. Ascensor con dimensión de cabina de 100x125cm, pasamanos y espejo lateral.

En planta baja:
Sala de Exposiciones temporales, acceso accesible.
Espacio "Juan de Ávalos", tres salas donde se exponen obras del escultor emeritense. Acceso accesible. Ubicación del ascensor en Sala 2.



En planta primera:



Espacio "Ramón Carretero": en las salas 1 y 2 se exponen una colección de muñecas y juguetes hechos con distintos materiales de la época. En las salas 3 y 4 se exponen una colección etnográfica de piezas industriales, máquinas fotográficas, objetos de uso común, etc. Acceso accesible.

La sala Mérida está dedicada a personajes e hijos adoptivos de la ciudad. Acceso accesible.



Aseos: Puerta corredera con hueco de paso accesible. Transferencia al inodoro frontal, oblicua y lateral izquierdo, barras asideras, abatible la del lado de la trasferencia. Lavabo con espacio inferior libre.

Recursos: Posibilidad de visitas guiadas para personas con movilidad reducida.

MÉRIDA

Museo:

NACIONAL DE ARTE ROMANO



C/ José Ramón Mélida s/n
06800 Mérida (Badajoz)
Tel:+34 924 311 690
Tel: +34 924 311 912
Fax: +34 924 302 006
Fax: + 34 924 387 105
Htpp://museoarteromano.mcu.es

*El **Museo Nacional de Arte Romano**, inaugurado en 1986 es obra del arquitecto Rafael Moneo Vallés. Recoge más de 37000 fondos, destacando la sección de esculturas, mosaicos y numismática. Elementos todos ellos encontrados en Mérida que junto a la investigación, difusión y didáctica han hecho de esta institución un referente para entender la cultura romana en la península ibérica.*

Aparcamiento: No hay plazas accesibles. Espacio de aparcamiento en las inmediaciones.

Acceso accesible: Principal, rampa de 80 cm al 6% de pendiente sin pasamano. Puerta abatible con hueco de paso accesible.

Recepción: El mostrador no dispone de tramo accesible. Bucle de inducción.

Movilidad interior: Puertas y pasillos amplios, espacios de giro. Cuatro plantas. Ascensor con dimensión de cabina de 110x140 cm, con pasamanos.



En planta sótano:

Cripta: Acceso por rampa de 15 m al 7% de pendiente y plataforma salvaescalera.



En planta baja:

Sala de exposición temporal: Acceso por rampa con dos tramos de 15 m de longitud al 8% de pendiente. Ubicación del aseo.

Salas de exposición permanente: Accesible en general. Ubicación del ascensor



En planta primera:

Salas de exposición permanente: Accesible en general.

CONTINÚA...

En planta segunda:
Salas de exposición permanente: Accesible en general.



Aseos: Puerta corredera con hueco de paso accesible. Inodoro con transferencia frontal, oblicua y en lateral izquierdo, barras asideras, siendo abatible la del lado de la transferencia. Lavabo con espacio inferior libre, regulable en altura. Espejo inclinable.



Recursos: Posibilidad de visita táctil. Sólo personas invidentes.



Institución Ferial de Mérida (IFEME)
C/ Manuel Núñez s/n.
06800 Mérida (Badajoz).
Tel: +34 924 373 820
museos@merida.es
www.turismomerida.org

Aparcamiento: 7 plazas adaptadas en el recinto, peldaño de 5cm en la conexión con el acceso.

Acceso accesible: Principal, enrasado, puerta abatible y automática con huecos de paso accesibles.



Recepción: El mostrador no dispone de tramo accesible.

Movilidad interior: Puertas y pasillos amplios, espacios de giro.

Zona "Los carruajes como precursores de los vehículos motorizados": Acceso accesible.



Zona "Historia y evolución de la motocicleta": Acceso accesible.
Zona "Historia y evolución del automóvil". Acceso accesible.

Zona "Vehículos especiales: coches de bomberos, ambulancia, militares, etc.": Acceso accesible.

Zona "Recreación mediante escenografía de un taller": Acceso accesible.

Aseos: Accesibles en general. Puerta corredera con hueco de paso accesible para acceder a cada una de las cabinas. Lavabo con espacio inferior libre fuera de la cabina. Transferencia al inodoro frontal, oblicua y lateral derecha en aseo femenino. Transferencia al inodoro frontal, oblicua y lateral izquierda en aseo masculino. Barra fija a un lado.



MÉRIDA

Centro de Interpretación:

DEL CIRCO ROMANO



Avda. de Juan Carlos I nº1
06800 Mérida (Badajoz)
Tel: +34 924 004 933
circoromano@juntaextremadura.net

*El **Centro de Interpretación del Circo Romano de Mérida** permite realizar un recorrido exterior, que ayudará a comprender los usos, el funcionamiento y la historia de esta imponente construcción. Desde el mirador se obtiene una privilegiada panorámica del antiguo circo romano.*

Aparcamiento: 1 plaza pública señalizada como accesible en la inmediaciones del edificio.

Acceso accesible: Principal. Puerta abatible con ancho de paso accesible

Recepción: El mostrador no dispone de tramo accesible.

Movilidad interior: Puertas y pasillos amplios, espacios de giro. Acceso a planta alta (mirador del circo romano) con plataforma elevadora.



Aseos: Puerta corredera. Transferencia al inodoro frontal, oblicua y lateral derecha. Con barras asideras izquierda fija y derecha abatible. Lavabo regulable en altura.

Recursos: Paneles visuales, sala de proyección.



Recorrido circo romano: Camino de tierra irregular con rampas de entre el 7% de pendiente y el 23% de pendiente.



Centro de Interpretación:

LOS COLUMBARIOS



C/ Antonio Machado s/n
06800 Mérida (Badajoz)
Tel: +34 924 301 224
Fax: +34 924 004 916
información@consorcio.org

*El área funeraria de **Columbarios** presenta los restos de dos edificaciones funerarias de época alto imperial, en cuyo interior se conservan los restos de retratos funerarios masculinos y femeninos.*

Aparcamiento: Plazas de aparcamiento en el vial público, en las inmediaciones del edificio. Sin plazas accesibles.

Acceso accesible: Principal, enrasado, puerta con ancho de paso accesible.

Recepción: El mostrador no dispone de tramo accesible.

Movilidad interior: Pasillos amplios y espacios de giro. Recorrido sobre pavimento de tierra irregular y sucesión de rampas.





MÉRIDA

Centro de Interpretación:

VÍA DE LA PLATA



Paseo de Roma s/n. Zona Arqueológica de Morería.
06800 Mérida (Badajoz)
Tel: +34 924 004 958
Fax: +34 924 004 959
viaplata.gobex.es/centros-de-interpretacion

El origen de la Vía de la Plata: El nombre de la "Vía de la Plata" procede de la palabra árabe "balata", que significa empedrada, pues así fue como encontraron el suelo de la Vía los árabes al llegar a España. Tras la reconquista cristiana, el sonido del término árabe "balata" se confundió con el de plata.

Aparcamiento: 2 plazas accesibles señalizadas en la inmediaciones del edificio.

Acceso accesible: Principal, rampa de 14m al 9% de pendiente. Puerta con hueco de paso accesible

Recepción: El mostrador no dispone de tramo accesible.

Movilidad interior: Pasillos amplios, espacio de giro Pavimento empedrado irregular.



Aseos: Accesible en general. Puerta abatible con hueco de paso accesible. Inodoro con transferencia frontal y lateral derecho. Barras asideras, siendo fija la del lado de la transferencia. Lavabo con espacio inferior libre.



Recorrido yacimiento arqueológico de la Morería: Accesible parte del recorrido.



OLIVENZA



OLIVENZA

Hotel Heredero

Restaurante Puente Ayuda

Oficina de Turismo

Museo Etnográfico Extremeño González Santana

Hotel: ★★★

OLIVENZA HEREDERO



Ctra. Badajoz, km. 23,700
06100 Olivenza (Badajoz)
Tel: +34 924 490 835
Fax: +34 924 491 261
info@hotelheredero.net
www.grupohotelesheredero.net

Aparcamiento: 2 plazas de aparcamiento señalizadas como accesibles frente al hotel, que se comunica con el acceso a través de rampas.

Acceso accesible: Secundario señalizado, izquierdo con dos rampas 0.70 m al 15% y 2m al 7%, derecho con dos rampas 8m al 6% y 5m al 7%, sin pasamanos. Puertas abatibles con hueco de paso accesible.

Recepción: Accesible en general. El mostrador dispone de tramo con espacio inferior libre.

Movilidad interior: Puertas y pasillos amplios y espacios de giro. Varias rampas largas de pendiente reducida y sin pasamanos. Ascensor con dimensión de cabina de 110x140 cm pasamanos y espejo lateral, botoneras en braille y altorrelieve. Planta sótano: zona de desayuno, buffet, salones y discoteca, con acceso mediante escaleras y ascensor de 90x100 cm y puertas de 70 cm de ancho.

Aseos comunes: Puerta abatible, accesible en general, con transferencia al inodoro frontal, oblicua y lateral derecha e izquierda. Barra asidera abatible izquierda. Aseo en salón grande idem anterior.

Habitación: 2 unidades. Cama doble con espacio de transferencia a ambos lados y espacio para giro. Baldas a altura accesible. Mesa de escritorio con espacio inferior libre. Terraza accesible.



Baño de la habitación: Puerta abatible, ducha con asiento abatible y barra asidera izquierda. Lavabo con espacio inferior libre. Inodoros con transferencia frontal y oblicua, barras de apoyo abatibles a ambos lados.



CONTINÚA...

Hotel: HEREDERO ★★★

Bar-cafetería: Acceso accesible desde el interior con rampa de 12m al 7%. La barra no dispone de tramo accesible. Mesas accesibles. Terraza exterior no accesible desde cafetería, acceso exterior.



Restaurante: Acceso idem bar/cafetería. Acceso desde el interior, accesible en general.

Salones: Accesible en general.

Planta sótano: (Acceso mediante ascensor de reducidas dimensiones)

Zona de desayunos: Espacios de giro, barra de buffet accesible. Mesas accesibles.

Zona de discoteca: Barra sin tramo accesible. Sillas.

Servicio: Posibilidad de desayunar en cafetería para personas con movilidad reducida.

Restaurante:

OLIVENZA

PUENTE AJUDA



Ctra. Badajoz, km. 23,700
06100 Olivenza (Badajoz)
Tel: +34 924 490 835
Fax: +34 924 491 261
info@hotelheredero.net
www.grupohotelesheredero.net

Aparcamiento: 2 plazas señalizadas como accesibles. Gran espacio de aparcamiento.

Acceso accesible: Secundario, por hotel Heredero; por la derecha, dos rampas de 8m al 6% y 5m al 7%. Puertas abatibles con hueco de paso accesible. Acceso principal no accesible: rampa de 6m de longitud al del 26% de pendiente.



Movilidad interior: Puertas y pasillos amplios, espacios de giro. Rampa en el itinerario a los aseos de 12m al 7% de pendiente, sin pasamanos.

Bar-Cafetería: El mostrador no dispone de tramo accesible. Mesas accesibles y sillas con respaldo y sin apoyabrazos. Terraza exterior, mesas accesibles. Sillas con respaldo y sin apoyabrazos.

Restaurante: Mesas accesibles. Sillas con respaldo y sin apoyabrazos



Aseos: Son los del hotel. Cercanos a recepción. Accesible en general. Puerta abatible, inodoro con transferencia frontal, oblicua y a ambos lados y barra asidera izquierda abatible. Aseos del bar-cafetería no accesibles.

OLIVENZA

OFICINA DE TURISMO



Plaza de Santa María del Castillo, 15
06100 Olivenza (Badajoz)
Tel / Fax: +34 924 490 151
turismo@ayuntamientodeolivenza.com
www.ayuntamientodeolivenza.com

Aparcamiento: No hay plazas accesibles en las cercanías. Zona de aparcamiento más cercana a menos de 20 m.

Acceso accesible: En calle en plataforma única. Principal, con ancho de paso accesible.

Recepción: El mostrador no dispone de tramo accesible.

Movilidad interior: Puertas y pasillos amplios. Espacios de giro.

Aseos: Puerta abatible. Sin espacio para giro y sin lavabo en la cabina. Transferencia al inodoro en lateral izquierdo y barra asidera en ese lateral. Lavabo exterior a la cabina con espacio inferior libre.



OLIVENZA

Museo:

ETNOGRÁFICO EXTREMEÑO GONZÁLEZ SANTANA



Plaza de Santa María, s/n
06100 Olivenza (Badajoz)
Tel: +34 924 490 222
info@museodeolivenza.com
www.museodeolivenza.com

*El **Museo Etnográfico Extremeño González Santana** muestra dos colecciones privadas, la etnográfica "González Santana" y la de arqueología "Margarita Navarrete", además de una sala de arte sacro y otra denominada "del meteorito".*

Aparcamiento: Sin plazas accesibles en las cercanías. Aparcamientos más cercanos a menos de 100 m.



Acceso accesible: Principal, con rampa de 10 m al 8% y ancho de paso accesible.

Recepción: El mostrador sin tramo accesible.

Movilidad interior: Puertas y pasillos amplios, zonas de descanso en recorrido del museo, espacios de giro. Ascensor en museo con cabina de 100x130 cm, pasamanos y espejo frontal. Botoneras en braille y altorrelieve.

Recepción y sala de exposiciones temporales: Acceso a recepción a través del patio. Plano inclinado previo a recepción de 80 cm de largo con una pendiente del 18%, sin pasamanos. Mostrador sin tramo accesible.

Torre del Homenaje: En la planta baja se accede a la "Sala del Meteorito" a través de dos planos inclinados de uno 30 cm al 25% en acceso. La Torre es visitable pero no accesible; dispone de escalones y planos inclinados al 30%.



CONTINÚA...

Museo: ETNOGRÁFICO EXTREMEÑO GONZÁLEZ SANTANA

Museo: Entrada accesible, con puerta abatible de dos hojas de 65 cm cada una.

Planta baja: Tras la primera sala de Utillaje, existe una rampa de 4m al 8% para acceder al resto del museo. Accesibles todas las zonas restantes (Arqueología, Almazara, Bodega, Herrería y forja…).

Planta primera: Tras el ascensor, salas de música y arte sacro. Para acceder a la Casa Burguesa y el Telar, existe una rampa de 2 m al 12%. Desde esta zona, se accede a las salas de Juguetería, Escuela, Clínica, Imprenta e Indumentaria, a través de una rampa con doble pendiente de 50 cm al 28% y de 2 m al 18%.





Aseos: Accesible, aunque no está señalizado como tal. Dispone de transferencia al inodoro frontal y en ambos laterales. Barra asidera abatible sólo en lado izquierdo.

Recursos: Guía en Braille. Posibilidad de visitas guiadas para personas con discapacidad visual. Maquetas táctiles.



SIERRA GRANDE
TIERRA DE BARROS



ALANGE

Apartamento Rural Trinidad

ALMENDRALEJO

Hotel Acosta Centro
Hotel Acosta Vetonia
Restaurante Abuela Catalina
Restaurante Burguer King
Restaurante Ñ
Oficina de Turismo
Museo de las Ciencias del Vino

SANTA MARTA DE LOS BARROS

Hotel Kika

VILLAFRANCA DE LOS BARROS

Hotel Acosta Ciudad de la Música

Apartamento Rural:

ALANGE TRINIDAD



C/ Castillejo, nº3
06840 Alange (Badajoz)
Tel: +34 606 200 903
info@apartamentostrinidad.es
www.apartamentostrinidad.es

Aparcamiento: No existen plazas accesibles en las inmediaciones del edificio. La zona de aparcamiento más cercano está anexa al edificio y existe conexión accesible con el acceso.

Acceso accesible: Principal, rampa previa de 15m al 6%, sin pasamanos. Puerta abatible con hueco de paso accesible.

Recepción: El mostrador no dispone de tramo accesible.

Movilidad interior: Puertas y pasillos amplios, espacios de giro. Ascensor con dimensión de cabina de 100x125 cm, pasamanos y espejo frontal. Botoneras a altura accesible.

Aseos comunes: Accesible en general; puerta abatible, inodoro con transferencia frontal, oblicua y en lateral derecho, con barras asideras siendo abatible la del lado de transferencia.

Apartamento: 1 unidad en planta baja. Cama doble con espacio de transferencia a la izquierda y espacio para giro. Armario no accesible.



Baño apartamento: Puerta abatible. Ducha con asiento abatible sin barras asideras y resalte de 2 cm. Lavabo con espacio inferior libre. Inodoro con transferencia izquierda y barra en el lado de la pared.



Cocina apartamento: Fregadero y vitrocerámica sin hueco inferior libre. Microondas y frigorífico a altura accesible. Espacio de circulación y giro.

Salón-comedor apartamento: Mesa de comedor accesible. Espacios de circulación y giro.

Bar-Restaurante: Acceso independiente al hotel, con escalón de 9 cm. La barra no dispone de tramo accesible. Mesas accesibles. En el paso del bar al restaurante existe una rampa de 1.5 m de largo al 16% de pendiente. Aseo: Inaccesible.

Salón de bodas: Inaccesible.

ALMENDRALEJO

Hotel: ★★★★

ACOSTA CENTRO



Plaza de Extremadura s/n
06200 Almendralejo
(Badajoz)
Tel: +34 924 666 111
Fax: +34 924 551 595
info@hotelacostacentro.com
www.hotelacostacentro.com

Aparcamiento: 1 plaza accesible en parking subterráneo del propio edificio.

Acceso accesible: Principal, con rampa menor al 10% con pasamanos. Puerta automática con hueco de paso accesible.

Recepción: El mostrador no dispone de tramo accesible.

Movilidad interior: Puertas y pasillos amplios. Ascensor con dimensión de cabina de 110x140 cm, pasamanos, sin espejo. Botoneras en Braille y altorrelieve.

Aseos comunes: En área de recepción: accesible en general, con transferencia al inodoro frontal, oblicua y en lateral derecho. Barras asideras, siendo abatible la del lado de transferencia.



Habitación: 5 unidades. Cama doble con espacio de transferencia a ambos lados y espacio para giro. Baldas y cajones a altura accesible. Mesa de escritorio con espacio inferior libre.

Baño de la habitación: Puerta abatible. Ducha con banqueta y barras asideras. Inodoros con transferencia frontal, oblicua e izquierda o derecha y barras de apoyo, abatible en el lado de transferencia. Lavabo y espejo a 1m de altura.



Cafetería: La barra no dispone de tramo accesible. Mesas accesibles.

Restaurante: Mesas adaptadas. Barra de buffet por encima de la altura accesible.

Sala usos múltiples: Accesible en general. Aseos en entreplanta: Señora: Inodoro con transferencia frontal, derecha y oblicua con barras de apoyo y abatible la del lado de transferencia y espejo alto. Caballero: Inodoro con transferencia frontal, izquierda y oblicua y barras de apoyo y abatible la del lado de transferencia.

Solárium / Piscina: Inaccesibles recinto, vaso y vestuarios.

Hotel: ★★★

ALMENDRALEJO ACOSTA VETONIA



Avda. de Europa, s/n
O6200 Almendralejo (Badajoz)
Tel:+34 924 671 151
Fax: +34 924 665 065
info@hotelacostavetonia.com
www.hotelacostavetonia.com

Aparcamiento: No hay plazas accesibles. Amplio espacio de aparcamiento no señalizado, comunicado con el acceso por pavimento llano asfaltado.

Acceso accesible: Principal, con rampa de 14 m al 12% de pendiente con doble pasamanos a ambos lados. Puertas abatibles con hueco de paso accesible.

Recepción: El mostrador no dispone de tramo accesible.

Movilidad interior: Puertas y pasillos amplios, espacios de giro. 1 ascensor con dimensión de cabina de 110x140 cm, pasamanos y espejo frontal, botoneras en Braille y altorrelieve, comunica todas las plantas. 1 ascensor no accesible, no comunica todas las plantas.

Habitación: 1 unidad. Cama doble con espacio de transferencia a ambos lados y espacio para giro. Baldas y cajones a altura accesible. Mesa de escritorio con espacio inferior libre. Acceso a terraza con resalte de carpintería de 5 cm.



Baño de la habitación: Puerta corredera. Ducha con asiento abatible y barras asideras abatibles a ambos lados, Mampara con hueco de paso de 70 cm. Lavabo con espacio inferior libre. Inodoro con transferencia frontal y barras asideras abatibles. Teléfono. Espejo colocado a menos de 1 m de altura.



CONTINÚA...

Hotel: ACOSTA VETONIA ★★★

Bar-Cafetería: La barra no dispone de tramo accesible. Mesas accesibles.

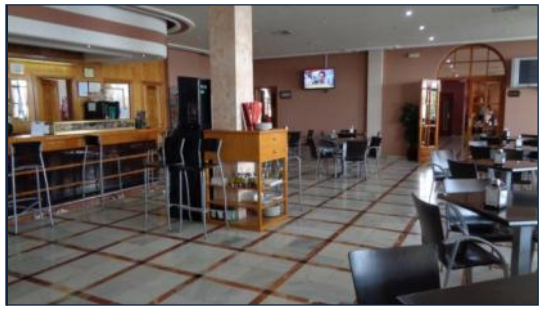

Restaurante: Mesas accesibles.

Aseos comunes: Puerta abatible con hueco de paso accesible, inodoro con transferencia frontal y oblicua, barras asideras abatibles a ambos lados. Lavabo con espacio inferior libre. Espejo colocado a 1 m.

Sala usos múltiples: Accesible en general.

Piscina exterior: Acceso accesible al recinto desde aparcamiento. El vaso no dispone de entrada accesible.



Piscina cubierta: Acceso accesible al recinto. El vaso no dispone de entrada accesible. Dispone de escalera de obra sin pasamano como entrada al vaso.

Gimnasio: Accesible en general.



Sauna-Rayos UV:

No accesible.

Vestuario de zona deportiva: Puerta con hueco de paso accesible. Duchas sin asiento abatible y sin barras de apoyo. Inodoro con transferencia frontal y barra asidera a la derecha en vestuario femenino. Taquillas accesibles.



Restaurante:

ALMENDRALEJO ABUELA CATALINA



Avda. Europa nº1
06200 Almendralejo (Badajoz)
Tel: +34 661 651 681
abuela_catalina@hotmail.com

Aparcamiento: 1 plaza señalizada como accesible. Gran espacio de aparcamiento del edificio.

Acceso accesible: Principal. Puerta abatible con hueco de paso accesible. Pequeña rampa interior.

Movilidad interior: Puertas y pasillos amplios, espacios de giro.

Bar-Cafetería: El mostrador no dispone de tramo accesible. Mesas accesibles. Sillas con respaldo y sin apoyabrazos. Terraza exterior con mesas accesibles, sillas con respaldo y con apoyabrazos**.**

Restaurante: Mesas accesibles, sillas con respaldo y sin apoyabrazos.



Aseos: Puerta abatible, con transferencia al inodoro frontal, oblicua y lateral derecha. Espacio de giro. Barras asideras a ambos lados abatibles. Lavabo con pedestal. Espejo colocado a más de 1m de altura.



Restaurante

ALMENDRALEJO BURGUER KING



Avda. de Sevilla, 140A
06200 Almendralejo (Badajoz)
Tel: +34 924 676 055
bktierradebarros@traivosa.es

Aparcamiento: 8 plazas de aparcamiento señalizadas como accesibles del edificio.

Acceso accesible: Secundario sin señalizar. Desde aparcamiento directo, ligera pendiente. Puerta abatible con hueco de paso accesible.

Movilidad interior: Puertas y pasillos amplios, espacios de giro.

Bar-Cafetería: El mostrador dispone de tramos a dos alturas. Terraza exterior, mesas con tramo accesible y bancos fijos, sin respaldo ni apoyabrazos.



Restaurante: Mesas accesibles. Sillas con respaldo y sin apoyabrazos. Zonas de mesas y bancos fijos.

Aseos: Puerta corredera, con transferencia al inodoro oblicua y lateral derecha. Espacio de giro. Barras asideras abatibles a ambos lados. Lavabo con espacio inferior libre. Espejo colocado a más de 1m de altura. Cambiador de bebés.





Plaza de Extremadura s/n
06200 Almendralejo (Badajoz)
Tel: +34 924 666 111
Fax: +34 924 551 595
info@hotelacostacentro.com
www.hotelacostacentro.com

Aparcamiento: 1 plaza señalizada como accesibles en parking subterráneo del propio edificio. Gran espacio de aparcamiento público.

Acceso accesible: Principal, coincide con la entrada al hotel Acosta Centro. Con rampa previa menor al 10% con pasamanos y puerta automática con ancho de paso accesible.

Movilidad interior: Puertas y pasillos amplios. Ascensor con dimensión de cabina de 110x140 cm, pasamanos, sin espejo. Botoneras en Braille y altorrelieve.

Bar-Cafetería: El mostrador no dispone de tramo accesible. Mesas accesibles, sillas con respaldo y sin apoyabrazos.



Restaurante: Mesas accesibles, sillas con respaldo y sin apoyabrazos. Barra de buffet por encima de la altura accesible.

Aseos comunes: En área de recepción: puerta abatible, con transferencia al inodoro frontal, oblicua y en lateral derecho y barras asideras izquierda fija y abatible la del lado de transferencia. Lavabo con espacio inferior libre. Espejo accesible.



ALMENDRALEJO

OFICINA DE TURISMO



Plaza de la Iglesia nº16
06200 Almendralejo
(Badajoz)
Tel: +34 924 666 967
Fax:+34 924 677 557
turismo@almendralejo.es
www.almendralejo.es

Aparcamiento: No hay aparcamiento en las cercanías.

Acceso accesible: Principal. Rampa que muere contra la puerta de 1.30m de longitud al 17% de pendiente con pasamanos simple ambos lados. Puerta con ancho de paso accesible.

Recepción: El mostrador no dispone de tramo accesible.

Movilidad interior: Accesible en general.





Museo:

ALMENDRALEJO CIENCIAS DEL VINO



Ciudad de Rubí s/n
(Frente a Plaza de Toros).
06200 Almendralejo (Badajoz)
Tel: +34 924 667 852
museo@almendralejo.es
www.museodelvinoalmendralejo.es

*El **Museo de las Ciencias del Vino** está ubicado en la antigua "Alcoholera Extremeña", una fábrica de alcohol de mediados del siglo XX. Al entrar en la que se pueden ver los antiguos depósitos de vino y alcohol y diversos utensilios, así como su torre de destilación, en la que hoy se encuentra la zona administrativa del museo.*

Aparcamiento: 1 Plaza de aparcamiento señalizada como accesible en las inmediaciones del edificio.

Acceso accesible: Principal. Puertas abatibles con ancho de paso accesible.

Recepción: El mostrador no dispone de tramo accesible.

Movilidad interior: Puertas y pasillos amplios en general. Ascensor con dimensión de cabina de 100x125 cm, pasamanos y espejo frontal. Botoneras en Braille y altorrelieve.

Aseos: Planta baja: Puerta abatible con hueco de paso accesible. Transferencia al inodoro frontal, oblicua y lateral izquierda. Con barra asidera fija del lado de la pared. Lavabo con espacio inferior libre. Espejo colocada más de 1m de altura. Planta primera: Puerta abatible con hueco de paso accesible. Transferencia al inodoro frontal, oblicua y lateral derecha, con barras asideras siendo abatible la del lado de transferencia. Lavabo con espacio inferior libre. Espejo colocado a más de 1m de altura.



CONTINÚA...

Museo: MUSEO DE LAS CIENCIAS DEL VINO

Planta baja: Se pueden visitar: Arqueología del vino, Ciencias del vino, La alcoholera, Salón de actos, Sala de catas, Jardín de viñas, Tienda y Sala de exposiciones temporales.



Planta primera: Se pueden visitar: Antropología del vino (bodega), Antropología del vino (campo), Vendimia de ideas.



Otros servicios: Talleres de adultos, charlas y conferencias, talleres infantiles, vendimia directa, concurso de vinos, mayo enológico, exposiciones temporales, poda directa, catas y degustación, música y vino y alquiler de espacios.



SANTA MARTA DE LOS BARROS

Hotel:

KIKA



Avda. de Extremadura nº2
06150 Santa Marta de los Barros (Badajoz)
Tel: +34 924 690 527
Tel: +34 647 755 946
hotelkika@yahoo.es

Aparcamiento: No existen plazas accesibles señalizadas. Gran espacio de aparcamiento.

Acceso accesible: Principal, enrasado, puertas abatibles con hueco de paso accesible.

Recepción: El mostrador no dispone de tramo inferior libre.

Movilidad interior: Puertas y pasillos amplios, espacios de giro.

Aseos comunes: Accesible en general. Puerta abatible con hueco de paso accesible, inodoro con transferencia frontal, oblicua y en lateral izquierdo. Barras de apoyo, abatible la del lado de la transferencia. Lavabo con espacio inferior libre.



Habitación: 1 unidad en planta baja. 2 camas individuales con posibilidad de transferencia a izquierda o derecha y espacio para giro. Baldas y perchas a altura accesible. Mesa de escritorio con espacio inferior libre.

Baño de la habitación: Puerta abatible con hueco de paso accesible. Ducha con asiento, no dispone de barras asideras. Lavabo con espacio inferior libre. Inodoro con transferencia frontal, oblicua y derecha, barras de apoyo, abatible la del lado de la transferencia. Espejo colocado a más de un metro de altura.



Bar-Cafetería: La barra no dispone de tramo accesible. Mesas accesibles. Acceso accesible a zona exterior de veladores.

Restaurante: Mesas accesibles.



Sala de lectura y televisión: Accesible en general.

VILLAFRANCA DE LOS BARROS

Hotel: ★★★

ACOSTA CIUDAD DE LA MÚSICA



Nacional 630, Km 666
06220 Villafranca de los Barros
(Badajoz)
Tel: +34 924 520 055
reservascm@hotelesacosta.es
www.hotelacostacm.com

Aparcamiento: No existen plazas accesibles señalizadas. Gran espacio de aparcamiento.

Acceso accesible: Principal, con rampa de 2 tramos de 11m de longitud y 8% de pendiente, con pasamanos a un lado. Puerta abatible y otra automática, ambas con hueco de paso accesible.

Recepción: El mostrador no dispone de tramo accesible.

Movilidad interior: Puertas y pasillos amplios, espacios de giro. Ascensor con dimensión de cabina 100x120cm, pasamanos y espejo frontal. Botoneras en Braille y altorrelieve.

Aseos comunes: Puerta abatible con hueco de paso accesible. Inodoro con transferencia derecha, barras asideras, abatible la del lado de la transferencia. Espejo colocado a más de un metro de altura

Habitación: 2 unidades, en planta 1ª y en planta 2ª. Cama doble con espacio de transferencia a ambos lados y espacio para giro. Baldas y cajones a altura accesible. Mesa de escritorio con espacio inferior libre.



Baño de la habitación: Puerta abatible con hueco de paso accesible. Ducha con asiento abatible y barras asideras. Lavabo con espacio inferior libre. Inodoro con transferencia izquierda, oblicua, frontal, barras asideras a ambos lados, abatible en el lado de transferencia. Espejo colocado a más de un metro de altura.



CONTINÚA...

Bar-Cafetería: La barra no dispone de tramo accesible. Mesas accesibles. Acceso a zona de veladores accesibles.

Restaurante: Accesible en general. Mesas accesibles.

Sala de lectura y televisión: Accesible en general.

Sala usos múltiples: Accesible en general.

Solárium / Piscina: Itinerario desde el interior hasta recinto con peldaño de 15cm. El vaso no dispone de entrada accesible.

Pistas de pádel y tenis: Escalón en acceso a pistas. Pista de pádel hueco de paso reducido



SIERRA SUROESTE DE BADAJOZ



JEREZ DE LOS CABALLEROS

Hotel Oasis

Hotel Rural Hacienda Arroyo la Plata

Restaurante Hacienda Arroyo la Plata

Restaurante Oasis

Restaurante Santa María

OLIVA DE LA FRONTERA

Apartamento Rural La Venta

JEREZ DE LOS CABALLEROS

Hotel: ★ ★

OASIS



C/ El Campo nº18
06380 Jerez de los Caballeros
(Badajoz)
Tel: +34 924 731 244
Tel: +34 618 113 943
info@hoteloasis.eu
www.hoteloasis.eu

Aparcamiento: 1 plaza accesible señalizada en las inmediaciones del edificio, conectada con acceso.

Acceso accesible: Principal, peldaño de unos 15 cm, puerta abatible necesaria fuerza para su apertura, sistema de retorno.

Recepción: El mostrador no dispone de tramo accesible.

Movilidad interior: Puertas y pasillos amplios, espacios de giro. Ascensor con dimensión de cabina de 110x140cm, pasamanos y espejo lateral. Botoneras en Braille y altorrelieve.

Habitación: 1 unidad en planta primera. 2 camas individuales con espacio de transferencia a la derecha y espacio para giro. Baldas y cajones a altura accesible. Mesa de escritorio con espacio inferior libre



Baño de la habitación: Accesible en general. Ducha con asiento abatible y barras asideras. Lavabo con espacio inferior libre. Inodoro con transferencia lateral derecha, frontal y oblicua, barras asideras, abatible la del lado de la transferencia.



Bar-Cafetería: Acceso desde la calle, escalón de 5 cm. Barra sin tramo accesible. Mesas accesibles.

Restaurante: Mesas accesibles.

Aseos comunes: Accesible en general. Puerta abatible con hueco de paso accesible. Transferencia al inodoro derecha, frontal y oblicua. Barras asideras, abatible la del lado de la transferencia. Lavabo con espacio inferior libre. Espejo colocado a 1 m. Cambiador de bebés.

Sala usos múltiples: Accesible en general.

JEREZ DE LOS CABALLEROS

Hotel Rural:

HACIENDA ARROYO LA PLATA



C/ Vistahermosa s/n
06389 La Bazana-
Jerez de los Caballeros (Badajoz)
Tel:+34 924 751 034
Tel:+34 626 975 290
info@hotelarroyolaplata.com
www.hotelarroyolaplata.com

Aparcamiento: Amplio espacio disponible de aparcamiento sin plazas señalizadas como accesibles, comunicado con el acceso. Pavimento de grava, aparcar anexo al acerado perimetral.

Acceso accesible: Principal, enrasado, puerta abatible con hueco de paso accesible.

Recepción: El mostrador dispone de tramo accesible. Bucle de inducción. Plano de distribución del edificio en altorrelieve y Braille.



Movilidad interior: Puertas y pasillos amplios, espacios de giro.

Aseos comunes: Accesible en general. Puerta corredera con ancho de paso suficiente, lavabo con espacio inferior libre, transferencia al inodoro frontal, oblicua y lado derecho, barra apoyo a ambos lados, abatible en lado de transferencia.

Habitación: 15 unidades en planta baja. Posibilidad de camas dobles o individuales con espacio de transferencia a derecha o izquierda, espacio para giro. Baldas y perchas a altura accesible. Nombre y número de habitación en Braille.



Baño de la habitación: Puerta corredera con hueco de paso accesible. Ducha con banqueta y barras asideras, mamparas con hueco de paso suficiente. Lavabo con espacio inferior libre. Posibilidad de inodoros con transferencia frontal, derecha, izquierda y oblicua, barras de apoyo a ambos lados, abatibles en lado de trasferencia.



CONTINÚA...

Sala de lectura y televisión: Accesible en general. Bucle de inducción.

Bar-Restaurante: En edificio independiente. Acceso inaccesible desde el hotel.

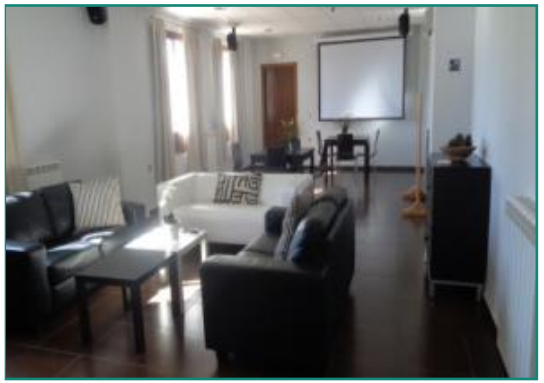

JEREZ DE LOS CABALLEROS

Restaurante:

HACIENDA ARROYO LA PLATA



C/ Vistahermosa s/n
06389 La Bazana- Jerez de los Caballeros (Badajoz)
Tel: +34 924 751 034
Tel: +34 626 975 290
info@hotelarroyolaplata.com
www.hotelarroyolaplata.com

Aparcamiento: Sin plazas accesibles. Amplio espacio disponible comunicado con el acceso.

Acceso accesible: Principal, enrasado, puerta abatible con hueco de paso accesible.

Movilidad interior: Puertas y pasillos amplios.

Bar-Cafetería: El mostrador dispone de tramo accesible. Mesas accesibles. Sillas con respaldo sin apoyabrazos. Existe un paso a veladores exteriores accesible.

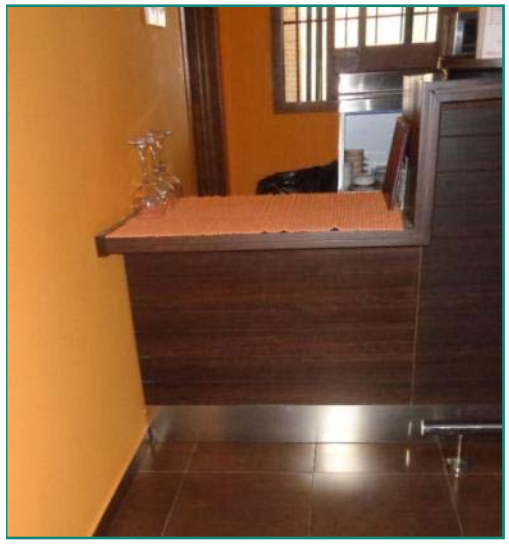

Restaurante: Mesas accesibles. Sillas con respaldo sin apoyabrazos. Cartas de menú y vinos en Braille.



Aseos: Accesible en general, puerta abatible con hueco de paso accesible. Transferencia a inodoro frontal, izquierda y oblicua, barras asideras a ambos lados, abatible la del lado de la transferencia. Lavabo con espacio inferior libre. Espacio de giro. Cambiador de bebés.



JEREZ DE LOS CABALLEROS

Restaurante:

OASIS



C/ El Campo nº18
06380 Jerez de los Caballeros
(Badajoz)
Tel: +34 924 731 244
Tel: +34 618 113 943
info@hoteloasis.eu
www.hoteloasis.eu

Aparcamiento: 1 plaza accesible señalizada en las inmediaciones del edificio, conectada con acceso.

Acceso accesible: Principal, peldaño de 5cm, puerta abatible con hueco de paso accesible.

Movilidad interior: Puertas y pasillos amplios, espacios de giro.

Bar-Cafetería: El mostrador no dispone de tramo accesible. Mesas accesibles y sillas con respaldo y apoyabrazos.

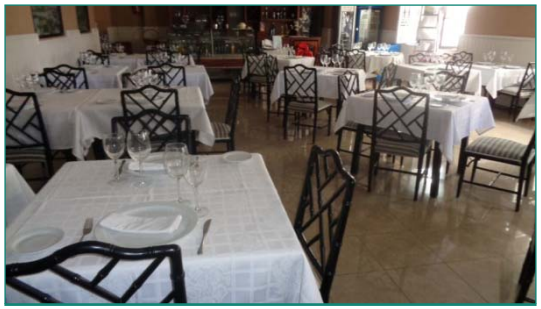

Restaurante: Mesas accesibles, con unidades redondas. Sillas con respaldo y sin apoyabrazos.

Aseos: Accesible en general. Puerta abatible con hueco de paso accesible. Transferencia al inodoro frontal, oblicua y en lateral derecho, barras asideras a ambos lados, abatible la del lado de la transferencia. Espacio de giro. Cambiador de bebés.



JEREZ DE LOS CABALLEROS

Restaurante:

SANTA MARÍA



C/ del Reloj nº 34
06380 Jerez de los Caballeros
(Badajoz)
Tel: +34 924 750 429
Fax: +34 924 730 177
santamariarestaurante@gmail.com
www.restaurantsantamaria.com

Aparcamiento: Sin plazas accesibles. Amplio espacio disponible en las inmediaciones comunicado con el acceso.

Acceso accesible: Principal, puertas abatibles con hueco de paso accesible. Escalón menor de 4 cm.



Movilidad interior: Puertas y pasillos amplios. Ascensor de doble embarque a 90º con dimensión de cabina de 100 x 85 cm, pasamanos y espejo frontal. Botoneras en Braille y altorrelieve.

Bar-Cafetería: El mostrador no dispone de tramo accesible. Mesas accesibles. Sillas con respaldo sin apoyabrazos.

Restaurante planta baja: Mesas accesibles, sillas con respaldo sin apoyabrazos.

Restaurante planta primera: Acceso inaccesible a planta primera.





Aseos: Accesible en general. Con transferencia al inodoro frontal y en lateral izquierdo y barra abatible en el lado de transferencia. Espacio de giro. Lavabo con espacio inferior libre. Espejo colocado a más de un metro de altura. Cambiador de bebés.

OLIVA DE LA FRONTERA

Apartamento Rural: LA VENTA



Ctra. BA – 102, Km. 9.
06120 Oliva de la Frontera
(Badajoz)
Tel: +34 650 476 839
Tel: +34 695 695 215
crlaventa@hotmail.com
www.complejorurallaventa.net

Aparcamiento: Sin plazas accesibles señalizadas. Amplio espacio de aparcamiento en zona de tierra.

Acceso accesible: Secundario sin señalizar, enrasado con puerta abatible con hueco de paso accesible.

Movilidad interior: Puertas y pasillos amplios, con espacios de giro.

Habitación: 1 unidad. Cama doble con espacio de transferencia a la derecha. Baldas y cajones a altura accesible.



Baño de la habitación: Ducha con silla, no dispone de barras asideras y grifería de giro. Lavabo con espacio inferior libre y grifería gerontológica. Inodoro con transferencia frontal, izquierda, oblicua y barra abatible en el lado izquierdo. Espejo colocado a más de un metro de altura.



Cocina: Fregadero y cocina con hueco inferior libre. Grifería de giro. Frigorífico a altura accesible. Espacio de circulación y giro.

Salón-comedor: Espacios de circulación y giro. Mesa de comedor accesible.

Bar-cafetería: La barra no dispone de tramo adaptado. Mesas accesibles. Acceso a terraza accesible.



Restaurante: Mesas accesibles con unidades redondas.

Aseo común: Puerta abatible con hueco de paso accesible. Lavabo con espacio inferior libre. Transferencia al inodoro izquierda, oblicua y frontal, barra abatible en lado derecho.

Solárium / Piscina: Acceso al recinto mediante rampa de longitud 13 m con pendiente de 12%. El vaso no dispone de entrada accesible.



TENTUDÍA



CABEZA LA VACA

Casa Rural La Fuente del Coso

CALERA DE LEÓN

Casa Rural Alcornocalejo

Casa Rural Tentudía

MONESTERIO

Hotel Moya

Restaurante Compleo Leo 24H

Restaurante La Ponderosa

Museo del Jamón

Centro de Interpretación Vía de la Plata

CABEZA LA VACA

Casa Rural:

LA FUENTE DEL COSO



C/ Coso, nº 3
06293 Cabeza la Vaca (Badajoz)
Tel: +34 954 331 775
Tel: +34 676 451 094
info@lafuentedelcoso.com
www.lafuentedelcoso.com

Aparcamiento: No existen plazas accesibles en las inmediaciones del edificio. Espacio público de aparcamiento.

Acceso accesible: Principal, enrasado, puertas abatibles con hueco de paso accesible. Hay que salvar 5 cm de alto de acera.

Recepción: El mostrador no dispone de tramo accesible.

Movilidad interior: Puertas y pasillos amplios, espacios de giro.

Habitación: 1 unidad. 2 Camas individuales. Espacio de transferencia al lado izquierdo de una cama y espacio para el giro. Baldas y perchas a altura accesible.



Baño de la habitación: Puerta abatible. Ducha enrasada, con banqueta y barras asideras. Inodoro con transferencia frontal, oblicua y derecha y barras de apoyo, siendo abatible la del lado de transferencia. Lavabo con espacio inferior libre. Espejo colocado a más de un metro de altura.



Sala televisión, lectura: Accesible en general, con espacio de giro.

CALERA DE LEÓN

Casa Rural:

ALCORNOCALEJO



Ctra. vieja de Monesterio-Calera de León
06292 Calera de León (Badajoz)
Tel: +34 924 872 425
Tel: +34 606 952 506
info@casaruralcornocalejo.com
www.casaruralcornocalejo.com

Aparcamiento: No hay plazas accesibles señalizadas. Amplio espacio de aparcamiento del edificio no señalizado, comunicado con el acceso por camino no pavimentado, grava.

Acceso accesible: Principal, rampa de 75cm al 25% de pendiente de acceso al acerado y 2 rampas móviles de madera de 70cm al 20% de acceso al porche y la casa. Puerta abatible con hueco de paso accesible.

Movilidad interior: Puertas y pasillos amplios, espacios de giro.

Habitación: 1 unidad en planta baja. 2 camas individuales con posibilidad de espacio de transferencia a izquierda o derecha, espacio para giro. Baldas a altura accesible. Mesa sin espacio inferior libre.



Baño de la habitación: Pertenece al dormitorio. Accesible en general. Puerta abatible. Ducha sin asiento y sin barras asideras. Lavabo con espacio inferior libre. Inodoro con transferencia frontal e izquierda y barra de apoyo derecha. Espejo inclinado.



Cocina: Fregadero y cocina sin hueco inferior libre. Frigorífico, horno y microondas a altura accesible. Espacio de circulación y giro.

Salón-comedor: Espacios de circulación y giro. Mesa de comedor accesible.



Casa Rural:

CALERA DE LEÓN TENTUDÍA



Plaza de España nº9
06292 calera de León (Badajoz)
Tel: +34 636 182 767
info@tentudiarural.es
www.tentudiarural.es

Aparcamiento: No hay plazas accesibles. Espacio de aparcamiento en las inmediaciones.

Acceso accesible: Principal, peldaño de 5cm y rampa interior móvil de 80cm al 15% de pendiente. Puerta abatible con hueco de paso accesible.

Movilidad interior: Puertas y pasillos amplios, espacios de giro.

Habitación: 1 unidad. Cama doble con espacio de transferencia a ambos lados y espacio para giro. Baldas a altura accesible. Mesa con espacio inferior libre.



Baño accesible: Pertenece a la habitación: Puerta abatible con hueco de paso accesible. Ducha con silla, sin barras asideras. Lavabo con espacio inferior libre. Inodoro con transferencia frontal, en lateral izquierdo y derecho, barra de apoyo abatible a la derecha. Espejo colocado a mas de 1m de altura.



Cocina: Fregadero y cocina sin espacio inferior libre. Frigorífico y lavavajillas a altura accesible. Espacio de circulación y giro.



Salón-comedor: Espacios de circulación y giro. Mesa de comedor accesible.

Terraza: Acceso con peldaño menor a 5 cm. Mesas y accesibles y sillas con respaldo y apoyabrazos.

Hotel:

MONESTERIO MOYA



Paseo de Extremadura 278
06260 Monesterio (Badajoz)
Tel: +34 924 516 136
Tel: + 34 637 766 793
Fax: +34 924 516 324
hotelmoya@hotelmoya.es
www.hotelmoya.es

Aparcamiento: Plazas de aparcamiento del edificio, sin señalizar como accesibles.

Acceso accesible: Principal, dos rampas 1.20 m de longitud al 12% de pendiente y 2.90 m de longitud al 9% de pendiente, sin pasamanos. Puertas abatibles con hueco de paso accesible.

Recepción: Accesible en general. El mostrador no dispone de tramo accesible.

Movilidad interior: Rampa en recepción 7.50 m de longitud al 8% de pendiente. Puertas y pasillos amplios, espacios de giro.

Aseos comunes:, Accesible en general. Puerta abatible. Inodoro con transferencia frontal, oblicua y lateral izquierda, barras asideras abatibles a ambos lados. Lavabo con espacio inferior libre.

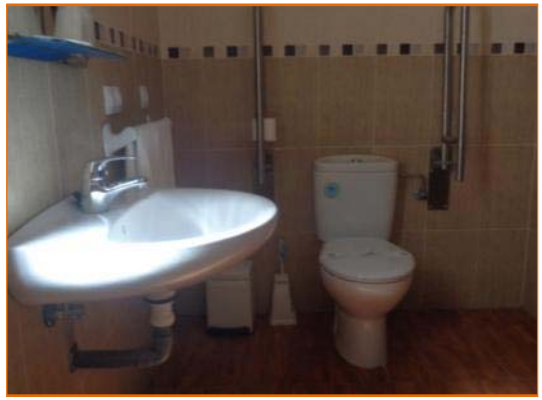

Habitación: 1 unidad. Cama doble con espacio de transferencia izquierdo y espacio para giro. Perchas a altura accesible. Mesa de escritorio con espacio inferior libre.



Baño de la habitación: Accesible en general. Puerta abatible. Ducha con asiento abatible y barra asidera. Inodoro con transferencia frontal, oblicua y lateral derecha, barras abatibles ambos lados. Lavabo con espacio inferior libre.

Bar-Cafetería: Rampa móvil de acceso desde alojamiento de 1.25 m de longitud al 12% de pendiente. La barra no dispone de tramo accesible. Mesas accesibles. Rampa móvil de acceso a terraza 1.25m de longitud al 12% de pendiente.



Restaurante: Mesas accesibles.

Restaurante:

MONESTERIO

COMPLEJO LEO 24H



A-66 km. 730
06260 Monesterio (Badajoz)
Tel: +34 924 517 048
Fax: +34 924 517 254
www.grupo-leo.es

Aparcamiento: Plazas accesibles señalizadas del edificio que se comunican con el acceso por ascensor. Plazas señalizadas en el exterior del edificio que se comunican con el acceso por rampa de 12m al 7% de pendiente.



Acceso accesible: Principal, enrasado. Puerta abatible con hueco de paso accesible.

Movilidad interior: Puertas y pasillos amplios, espacios de giro. Ascensor con dimensión de cabina de 110x145 cm, pasamano y espejo lateral.

Bar-Cafetería: El mostrador no dispone de tramo accesible. Mesas accesibles, sillas con respaldo y sin apoyabrazos. Acceso enrasado a terraza exterior con mesas accesibles, sillas con respaldo y apoyabrazos.

Restaurante: Mesas accesibles. Sillas con respaldo y sin apoyabrazos.



Aseos: Accesible en general. Puerta abatible con hueco de paso accesible. Inodoro con transferencia frontal y lateral derecha, barras asideras siendo abatible en el lado de la transferencia. Lavabo con espacio inferior libre.



Restaurante:

MONESTERIO LA PONDEROSA



Polígono Industrial El Alcornocal,
C/ Agricultores s/n
06260 Monesterio (Badajoz)
Tel: +34 675 959 774
laponderosa@tentudia.es

Aparcamiento: 1 plaza de aparcamiento señalizada como accesible. Gran espacio de aparcamiento.

Acceso accesible: Principal. Rampa de acceso 2.70m de longitud al 12% de pendiente sin pasamanos. Puertas abatibles con hueco de paso accesible.

Movilidad interior: Puertas y pasillos amplios, espacios de giro.

Bar-Cafetería: El mostrador no dispone de tramo accesible. Mesas accesibles. Sillas con respaldo y sin apoyabrazos. Terraza exterior mesas accesibles, sillas con respaldo y apoyabrazos.

Restaurante: Mesas accesibles. Sillas con respaldo y sin apoyabrazos



Aseos: Puerta abatible, con transferencia al inodoro frontal, oblicua y lateral derecha. Espacio de giro. Barras asideras izquierda fija y derecha abatible. Lavabo con espacio inferior libre.



Museo:

MONESTERIO DEL JAMÓN



Paseo de Extremadura, 314.
06260 Monesterio (Badajoz)
Tel:+34 924 516 737
oitmonesterio@gmail.com
www.museodeljamondemonesterio.com

*El **Museo del Jamón Ibérico** es un espacio que da a conocer el producto emblemático de la localidad de Monesterio La visita por el centro ofrece un recorrido cargado de experiencias a lo largo de dos plantas, en las que el visitante viajará desde la dehesa y la raza ibérica que habita en ella, hasta la matanza tradicional e industrial. .*

Aparcamiento: No hay plazas accesibles. Plazas de aparcamiento públicas en el entorno.

Acceso accesible: Principal, enrasado. Puerta abatible con hueco de paso accesible.

Recepción: El mostrador no dispone de tramo accesible.

Movilidad interior: Puertas y pasillos amplios, espacios de giro.2 plantas. Ascensor con dimensión de cabina de 100x125 cm, con pasamanos lateral y espejo frontal. Botoneras en Braille y altorrelieve.

Planta baja:

Aula didáctica: Accesible en general.
Biblioteca: Accesible en general.
Sala polivalente: Accesible en general



Aseos: Accesible en general. Puerta abatible con hueco de paso accesible. Inodoro con transferencia frontal y lateral izquierda. Barras asideras, siendo abatible la del lado de la transferencia. Lavabo con espacio inferior libre. Espejo colocado a más de 1m de altura.



Planta alta:

Salas de exposición: Accesibles en general.

Sala de proyección: Accesible en general.

Recursos: Aula didáctica. Paneles interactivos. Puesto informatizado accesible. Información en Braille.



MONESTERIO

Centro de . Interpretación:

VÍA DE LA PLATA



Plaza del Pueblo s/n
06260 Monesterio (Badajoz)
Tel: +34 924 516 707
viaplata.gobex.es/centros-de-interpretacion

*El **Centro de Interpretación General de la Vía de la Plata** ofrece a sus visitantes la posibilidad de conocer el origen y la historia de este antiguo camino a su paso por la región. El centro se ubica en un antiguo edificio administrativo de principios del siglo XX (casa cuartel de la Guardia Civil. Juzgado Municipal y oficina de Telégrafos) rehabilitado para este fin en el marco del proyecto ALBA PLATA.*

Aparcamiento: Escaso espacio de aparcamiento. Sin plazas señalizadas como accesibles.

Acceso accesible: Principal, enrasado. Puerta con hueco de paso accesible.

Recepción: El mostrador no dispone de tramo accesible. Puesto informatizado sin espacio inferior libre.



Movilidad interior: Puertas y pasillos amplios, espacios de giro. 2 plantas. Ascensor con dimensión de cabina de 110x140 cm, pasamanos y espejo frontal. Botoneras en Braille y altorrelieve.

Planta baja:

Sala de exposición: Accesible en general.

Sala de proyección: Accesible en general.

Aseos: No accesible.

Sala de exposición: En planta primera, accesible en general.



Recursos: Paneles interactivos



VEGAS ALTAS DEL GUADIANA



ACEDERA

Hotel Acueducto La Gran Ruta

DON ÁLVARO

Casa Rural Don Álvaro de Luna

DON BENITO

Hotel Vegas Altas

Restaurante Adolfo Castro Palomares

Restaurante Veracruz

Oficina de Turismo

Museo del Automóvil

Museo Etnográfico

MEDELLIN

Restaurante Quinto Cecilio

Oficina de Turismo

Centro de Interpretación Centro Museográfico de Medellín

VILLANUEVA DE LA SERENA

Hotel Cortijo Santa Cruz

ACEDERA

Hotel: ★★

ACUEDUCTO LA GRAN RUTA



Carretera N-430, Km 131
06730 Acedera (Badajoz)
Tel: +34 924 825 018
acueductogranruta@hotmail.es
www.hotelyhostalacueductoacedera.com

Aparcamiento: No existen plazas accesibles señalizadas. Amplio espacio de aparcamiento comunicado con el acceso.

Acceso accesible: Principal, enrasado. Puerta abatible con hueco de paso accesible.

Recepción: El mostrador no dispone de tramo accesible.

Movilidad interior: Puertas y pasillos amplios, espacios de giro. Ascensor con dimensión de cabina de 110 x 140 cm, pasamanos y espejo frontal. Botoneras en Braille y altorrelieve.

Aseos comunes: Accesible en general. Puerta abatible con hoja de 70 cm de paso. Inodoro con transferencia frontal, oblicua y en lateral izquierdo, barras asideras, siendo abatible la del lado de la transferencia. Lavabo con espacio inferior libre. Espejo a 1 m de altura.



Habitación: 1 unidad en planta primera. Cama doble con espacio de transferencia a ambos lados y espacio para giro. Baldas y cajones a altura accesible. Mesa de escritorio con espacio inferior libre.

Baño de la habitación: Puerta abatible. Ducha con asiento abatible y barra asidera. Lavabo con espacio inferior libre, grifería con palanca gerontológica. Inodoro con transferencia frontal y derecha, barras de apoyo abatibles. Espejo colocado a más de un metro de altura.



Zona de desayunos: Mesas accesibles. Existe paso a veladores enrasados.

Bar-Cafetería: La barra no dispone de tramo accesible. Mesas accesibles.



Restaurante: Puerta de dos hojas de 60 cm cada una. Mesas adaptadas.

Salón de eventos: Accesible en general.

DON ÁLVARO

Casa Rural:

DON ÁLVARO DE LUNA.



Calle Juan Carlos I nº43
06820 Don Álvaro (Badajoz)
Tel: +34 924 361 081
Tel: +34 639 267 033
casaruraldonalvarodeluna@yahoo.es
www.casaruraldonalvarodeluna.es

Aparcamiento: No hay plazas de aparcamiento accesibles señalizadas, gran espacio de aparcamiento público.

Acceso accesible: Principal, pequeño resalte de 4cm en umbral. Puertas abatibles con hueco de paso accesible.

Movilidad interior: Puertas y pasillos amplios. La zona de desayuno dispone de rampa previa de 1,20 m al 17% de pendiente. La salida a la zona del patio y piscina tiene un resalte de 5 cm de carpintería.



Habitación: 1 unidad. Cama doble y con espacio de transferencia izquierdo y espacio para giro. Baldas a altura accesible.

Baño de la habitación: Ducha con asiento abatible, barra asidera abatible compartida con inodoro. Lavabo regulable en altura. Inodoro con transferencia frontal, derecha y oblicua y barras de apoyo a ambos lados, siendo abatible la del lado de transferencia. Espejo colocado a más de un metro de altura. Giro interior 1 m.



Patio: Accesible en general. Acceso con resalte de 5 cm provocado por el marco de la puerta.

Piscina: El vaso no dispone de entrada accesible.

DON BENITO

Hotel: ★★★★

VEGAS ALTAS



Avda. de Badajoz, s/n.
06400 Don Benito (Badajoz)
Tel: +34 924 810 005
Fax: +34 924 811 013
hotelvegasaltas.reservas@telefonica.net
reservas@hotelvegasaltas.com
www.hotelvegasaltas.com

Aparcamiento: 1 plaza accesible en parking interior del edificio comunicada con hotel a través de ascensor y 2 plazas accesibles en el exterior, comunicadas con acceso. Gran espacio de aparcamiento.

Acceso accesible: Principal. Rampa previa de 12 m de longitud al 12% de pendiente, sin pasamanos. Puerta automática con hueco de paso accesible.

Recepción: Mostrador sin tramo accesible. Puesto informatizado accesible.

Movilidad interior: Puertas y pasillos amplios. Ascensor con dimensión de cabina de 100x125 cm, espejo frontal y sin pasamanos. Botoneras en Braille y altorrelieve.

Habitación: 2 unidades en la planta baja. 2 camas con espacio de transferencia entre ellas y espacio para giro. Baldas, cajones y perchas a altura accesible. Mesa de escritorio con espacio inferior libre.



Baño de la habitación: Puerta abatible. Ducha con asiento abatible y barras asideras. Lavabo con espacio inferior libre. Posibilidad de inodoros con transferencia izquierda, frontal, oblicua y derecha, frontal, oblicua. Barras abatibles en el lado de transferencia y fijas en pared.



Restaurante: Mesas accesibles.

Bar-Cafetería: Barra sin tramo accesible. Mesas accesibles. Barra buffet accesible.



Aseos comunes: Accesible en general. Puerta abatible. Inodoro con transferencia frontal, derecha y oblicua. Barra abatible en lado de transferencia y fija en pared. Cambiador de bebés.

Sala usos múltiples: Accesible en general.

Piscina: Acceso al recinto mediante rampa con doble pasamanos a un lado y 2 tramos de 6 m y 4 m de longitud y 8% de pendiente. El vaso no dispone de entrada accesible.

DON BENITO

Restaurante:

ADOLFO CASTRO PALOMARES



Ctra. Ex 206 Km 9.400
06400 Don Benito (Badajoz)
Tel: +34 651 670 493
restaurante@castropalomares.com
www.castropalomares.com

Aparcamiento: 1 plaza accesible del edificio que se comunica de forma accesible con la entrada. Gran espacio de aparcamiento.

Acceso accesible: Principal, enrasado, puertas abatibles con hueco de paso accesible.

Movilidad interior: Puertas y pasillos amplios, espacios de giro.

Bar-Cafetería: El mostrador no dispone de tramo accesible. Mesas accesibles. Sillas con respaldo y apoyabrazos.



Restaurante: Mesas accesibles, con unidades redondas. Sillas con respaldo, con y sin apoyabrazos.



Salón de eventos: Mesas accesibles, con unidades redondas. Sillas con respaldo, sin apoyabrazos.

Aseos: Puerta abatible, con transferencia al inodoro frontal, oblicua y lateral izquierdo y barra asidera abatible al lado izquierdo. Lavabo con espacio inferior libre. Espejo por encima de la altura accesible. Espacio de giro.



DON BENITO

Restaurante:

VERACRUZ



Avda. Vegas Altas nº105
06400 Don Benito (Badajoz)
Tel: +34 924 801 362
Fax: +34 924 810 262
hv@hotel-veracruz.com
www.hotel-veracruz.com

Aparcamiento: No hay plazas accesibles señalizadas. Espacio de aparcamiento público comunicado con el restaurante mediante un peldaño por la terraza, o a través de la recepción del hotel, con rampa previa de 2m al 16% sin pasamanos.

Acceso accesible: Se accede desde la recepción del hotel, acceso exterior por terraza con escalón. Rampa de acceso a recepción Hotel. Puerta automática.

Movilidad interior: Puertas y pasillos amplios, espacios de giro.

Bar-Cafetería: La barra no dispone de tramo accesible. Mesas accesibles, sillas con respaldo y apoyabrazos.

Restaurante: Mesas accesibles, con unidades redondas, sillas con respaldo y sin apoyabrazos.



Aseos comunes: Accesible en general. Puerta abatible. Inodoro con transferencia frontal, oblicua y en lateral izquierdo y barra asidera abatible lado izquierdo. Lavabo con espacio inferior libre.



DON BENITO

OFICINA DE TURISMO



Plaza del Museo, s/n
06400 Don Benito (Badajoz)
Tel: +34 924 808 084
Tel: +34 924 812 037
turismo@donbenito.es
www.donbenito.es

Aparcamiento: Espacio de aparcamiento en las inmediaciones conectado con acceso. Sin plazas accesibles señalizadas.

Acceso accesible: Principal, rampa de 1m de longitud y 12% de inclinación y escalón de 8cm. Puerta abatible con hueco de paso accesible.

Recepción: El mostrador dispone de tramo accesible.



Movilidad interior: Puertas y pasillos amplios, espacios de giro.



Aseo: Puerta abatible con hueco de paso accesible. Inodoro sin transferencias, ni barras de apoyo. Lavabo con pedestal.

DON BENITO

Museo:

DEL AUTOMÓVIL



Avda. de la Constitución, 86.
06400 Don Benito (Badajoz)
Tel: +34 924 902 705
Tel: +34 615 943 736
www.donbenito.es

*El **Museo del Automóvil**, ubicado en las cercanías de la estación de ferrocarril, alberga una magnífica colección de coches clásicos, motocicletas, camiones, etc., que forman parte de una colección privada. Una sucesión de salas donde el visitante puede deleitarse rememorando épocas pasadas.*

Aparcamiento: Hay plazas accesibles señalizadas en las cercanías.

Acceso accesible: Principal, peldaño de 10 cm, puerta abatible con hueco de de paso accesible.

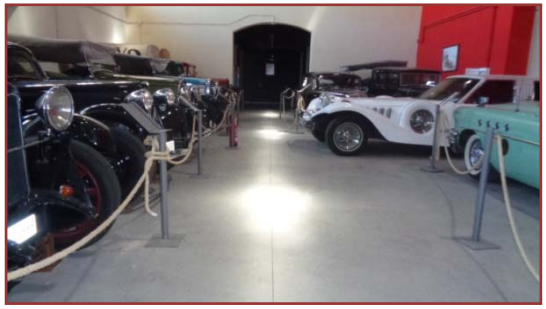

Recepción: El mostrador no dispone de tramo accesible.

Movilidad interior: Puertas y pasillos amplios, espacios de giro.

Salas

Sala 1, 2 y 3 Vehículos clásicos": Acceso accesible.
Sala 4 "Vehículos militares": Acceso accesible.

Aseos: Puerta abatible con hueco de paso accesible. Inodoro con transferencia frontal, derecha y oblicua. Barra asidera abatible en lado de la transferencia. Lavabo con espacio inferior libre.



DON BENITO

Museo:

ETNOGRÁFICO



Plaza del Museo s/n.
06400 Benito (Badajoz)
Tel: +34 924 812 037
museoetnografico@donbenito.es
www.donbenito.es

*La creación del **Museo Etnográfico** de Don Benito fue posible gracias a la iniciativa del Ayuntamiento y a la generosidad y al esfuerzo de los dombenitenses que han ido donando y cediendo las piezas que integran el fondo museístico. A través de sus dos plantas el Museo muestra los ambientes de vida y trabajo de una sociedad rural que conviven con otros de pequeños artesanos y comerciantes y con los de una incipiente burguesía.*



Aparcamiento: No hay plazas accesibles. Espacio de aparcamiento en las inmediaciones.

Acceso accesible: Principal, resalte de 5 cm, puerta abatible con hueco de paso accesible.

Movilidad interior: Puertas y pasillos amplios, espacios de giro. Ascensor con dimensión de cabina de 100x125 cm, pasamanos y espejo frontal. Dos plantas.

En planta baja:



Sala "Zapatería": Acceso con peldaño de 20 cm.
Sala "Escuela": Acceso con peldaño de 10 cm.
Sala "Exposiciones temporales": Acceso por rampa de 2 m al 24% de pendiente, con pasamanos.

Sala "Sala de estar": Acceso con peldaño de 7 cm si se accede desde "Antesala" y peldaño de 10 cm si se accede desde "Portal matancero".
Sala "Imprenta": Acceso con peldaño de 10 cm.
Sala "Droguería": Acceso con peldaño de 10 cm.
Resto de salas: Accesibles en general, con resalte de 4 cm en el acceso.

En planta primera: Sala “Oficios varios”: Acceso con 8 escalones si se accede desde la sala “Agricultura, ganadería y pesca”.
Resto de salas: Accesibles en general, con resalte de 3 cm en el acceso.



Aseos: Puerta abatible con hueco de paso accesible. Inodoro sin transferencias, ni barras de apoyo. Lavabo con pedestal.



MEDELLÍN

Restaurante:

QUINTO CECILIO



Urbanización Quinto Cecilio s/n
06411 Medellín (Badajoz)
Tel: +34 924 822 801
info@hrquintocecilio.com
www.hrquintocecilio.com

Aparcamiento: Amplio espacio disponible comunicado con el edificio. Sin plazas accesibles.

Acceso accesible: Principal, enrasado, puertas abatibles con hueco de paso accesible.

Movilidad interior: Puertas y pasillos amplios, espacios de giro.

Bar-Cafetería: El mostrador no dispone de tramo accesible. Mesas accesibles. Sillas con respaldo y sin apoyabrazos. Terraza: comunicación accesible, sillas con respaldo y apoyabrazos.

Restaurante: Mesas accesibles, con unidades redondas. Sillas con respaldo, sin apoyabrazos.



Aseo común: Accesible en general para hombres, puerta abatible. Transferencia a inodoro frontal y oblicua, barras asideras fijas a ambos lados. Lavabo con espacio inferior libre. Espacio de giro.



MEDELLÍN OFICINA DE TURISMO



Plaza de Hernán Cortés s/n
06411 Medellín (Badajoz)
Tel: +34 924 822 438
Tel: +34 609 286 187
oficinadeturismo@medellin.es
www.medellin-turismo.webly.com

Aparcamiento: Espacio de aparcamiento en las inmediaciones conectado con el acceso. Sin plazas accesibles.

Acceso accesible: Principal, enrasado, puerta abatible con hueco de paso de 75 cm.

Recepción: El mostrador dispone de tramo accesible.



Movilidad interior: Puertas y pasillos amplios, espacios de giro.

Sala usos múltiple: Accesible en general. Mesas accesibles, sillas con respaldo y con apoyabrazos. Puesto informatizado accesible.



Aseos: Puerta abatible con hueco de paso accesible. Lavabo con espacio inferior libre. Transferencia al inodoro oblicua e izquierda, barra de apoyo abatible en el lado de transferencia. Espejo a un metro de altura.



MEDELLÍN

Centro de Interpretación:

CENTRO MUSEOGRÁFICO DE MEDELLÍN



C/ Ladera del Castillo s/n.
06411 Medellín (Badajoz)
Tel: +34 924 822 561
Tel: +34 639 007 721
administración@medellin.es

*El **Centro Museográfico** ubicado en el interior de la iglesia de Santiago y a escasos metros del yacimiento arqueológico y del Teatro Romano cuyo graderío apareció intacto, es un magnífico espacio donde se exponen los restos encontrados en el lugar como estatuas, columnas, dinteles, etc. El hallazgo del yacimiento jugó un importante papel en la transformación del Centro de Interpretación a lo que hoy día es un magnífico Centro Museográfico y que supone un avance en la divulgación y conocimiento de este enclave arqueológico.*

Aparcamiento: No existen plazas accesibles. Amplio espacio de aparcamiento sin señalizar. Pavimento empedrado.

Acceso accesible: Principal, con 2 rampas móviles de 1m al 10% de pendiente sin pasamanos. Puerta abatible con hueco de paso accesible.



Recepción: Mostrador con altura accesible.

Movilidad interior: Puertas y pasillos amplios, espacios de giro.

Salas: Zona "Nave central": Acceso accesible. Zona "Audiovisual": Acceso accesible, con peldaño de 5 cm.

Aseo: Puerta abatible con hueco de paso accesible. Inodoro con transferencia frontal, barras fijas a ambos lados. Lavabo con pedestal.



Recursos: Posibilidad de visitas guiadas para personas con movilidad reducida al museo y al teatro romano. Información audiovisual en planta baja.



VILLANUEVA DE LA SERENA

Hotel: ★★★★ CORTIJO SANTA-CRUZ



Ctra. N-430, km 113,6
06700 Villanueva de la Serena
(Badajoz)
Tel: +34 924 832 415
Fax: +34 924 832 342
hotel@hotelcortijosantacruz.es
www.hotelcortijosantacruz.es

Aparcamiento: 5 plazas accesibles próximas y comunicadas con el acceso de forma accesible. Gran espacio de aparcamiento.

Acceso accesible: Principal, con rampa previa menor del 6% y doble pasamanos. Puerta abatible con hueco de paso accesible.

Recepción: El mostrador dispone de tramo bajo, con hueco inferior.

Movilidad interior: Puertas y pasillos amplios. Ascensor con dimensión de cabina de 100x140 cm, pasamanos y espejo lateral. Botoneras en Braille y altorrelieve.

Habitación: 2 unidades en planta baja. Cama doble con espacio de transferencia a ambos lados y espacio para giro. Baldas, cajones y perchas a altura accesible. Mesa de escritorio con espacio inferior libre.



Baño de la habitación: Accesible en general. Ducha con asiento abatible y barras asideras. Lavabo con espacio inferior libre. Posibilidad de inodoro con transferencia frontal e izquierda o derecha y oblicua, barras abatibles en el lado de transferencia y fija en pared.



Restaurante: Mesas accesibles.

Zona de desayunos: Barra buffet a altura accesible. Mesas accesibles.

Bar-Cafetería: La barra dispone de tramo accesible. Mesas accesibles.

Aseos comunes: Puerta corredera, con ancho de paso suficiente. Accesible en general, con transferencia al inodoro frontal, oblicua y en lateral derecho. Barras asideras.

CONTINÚA...

Salas usos múltiples: Accesibles en general. Aseos: Puerta corredera, con ancho de paso suficiente. Accesible en general, con transferencia al inodoro frontal, oblicua y en lateral derecho. Barras asideras.

Solárium/Piscina: Acceso al recinto mediante rampa de longitud 15 m con pendiente menor del 6%. El vaso dispone de entrada mediante rampa con doble pasamanos y escalones de obra. Duchas enrasadas sin barras de apoyo ni asiento.



Gimnasio: Puerta accesible, acceso a máquinas según discapacidad.

Sauna-Jacuzzi: No accesibles.

Pistas de pádel y tenis: Acceso enrasado, pavimento accesible y puerta con ancho de paso adecuado.



Campo de Golf: Acceso a través de rampa de longitud 5 m y pendiente menor 12%, con doble pasamanos.

Vestuarios de zona deportiva: Accesibles en general. Ducha con asiento abatible y barras de apoyo, inodoro con transferencia frontal, izquierda y oblicua y taquilla.

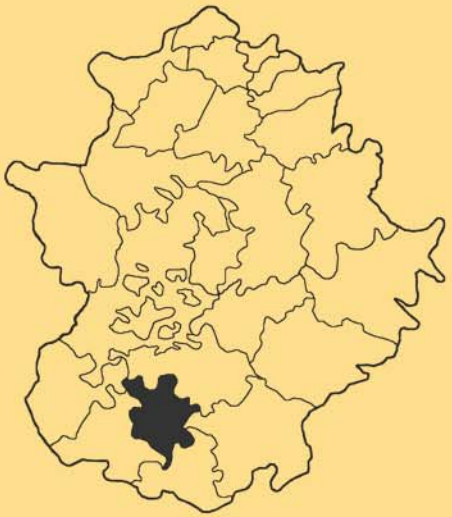

ZAFRA
RÍO BODIÓN



EL RAPOSO

Hotel Balneario el Raposo

Restaurante Balneario EL Raposo

ZAFRA

Parador de Turismo

Hotel Huerta Honda

Hotel Las Atalayas

Hotel Cervantes

Hostal Carmen

Hostal Arias

Restaurante Barbacana

Restaurante Las Atalayas

Oficina de Turismo

Museo San Clara

Centro de Interpretación de los Conjuntos Históricos de Extremadura "Alba Plata"

Hotel: ★★★

EL RAPOSO

BALNEARIO EL RAPOSO



Balneario El Raposo, s/n
06392 El Raposo (Badajoz)
Tel: +34 924 570 410
Fax: +34 924 570 454
balneario@balneario.net
www.balneario.net

Hotel
Balneario

Hotel:



Aparcamiento: 2 plazas accesibles en el exterior del conjunto edificado comunicadas con el acceso a través de un itinerario de conexión con la edificación y pequeña rampa de 40 cm de longitud y 10% de pendiente.

Acceso accesible: Principal. Para entrar en el hotel, existe una rampa al 8% de pendiente y tres metros de longitud, sin pasamanos. Escalón menor de 5 cm en umbral. Puertas abatibles de 70 cm de ancho y necesaria fuerza para apertura.

Recepción: Mostrador sin tramo accesible.

Movilidad interior: Puertas y pasillos amplios. Entre las habitaciones accesibles y recepción, existe una rampa de 10m y un 13% de pendiente y pasamanos. Escalón de 13 cm en el paso desde cafetería hasta piscina al aire libre. Ascensores con dimensión de cabina de 100x120 cm con pasamanos y espejo y botoneras en altorrelieve y/o braille.

Aseos comunes: Cercanos a recepción: Hombre; puerta corredera, transferencia frontal, oblicua e izquierda y barra abatible del lado de transferencia. Mujer; puerta corredera, transferencia frontal, oblicua y derecha y barra abatible del lado de transferencia. Lavabo con espacio inferior libre y espejo a 1m de altura. No señalizados como accesibles.

Habitación: 2 unidades. Cama doble con espacio de transferencia a ambos lados y espacio para giro. Baldas, cajones y perchas a altura accesible. Mesa de escritorio con espacio inferior libre.



CONTINÚA...

Baño de la habitación: Puerta corredera, ducha enrasada, con banqueta y barra asidera. Lavabo con espacio inferior libre. Inodoros con transferencia frontal y barra a uno de los lados. Espejo a más de un metro de altura.

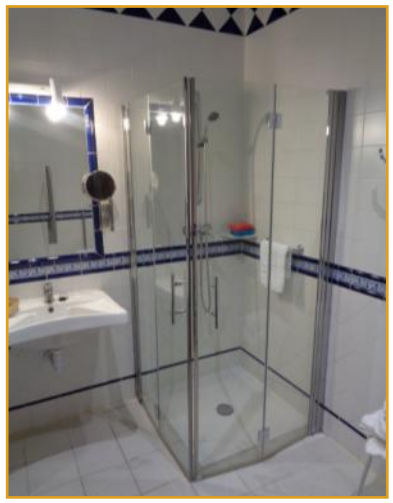

Bar-Cafetería: Barra sin tramo accesible. Mesas accesibles.

Restaurante: Mesas adaptadas. Barra de buffet a altura accesible. Carta menú en braille.



Sala recreativa: Accesible en general.

Sala de informática: Accesible en general.

Sala de lectura: Inaccesible. El personal de apoyo facilita el material al usuario.

Consulta médica: Accesible en general.

Capilla: Accesible en general; acerado exterior con resalte de 6 cm.

Zona de juegos de petanca: Accesible con ayuda; existen tierras sueltas en el itinerario hasta la zona. Sillas a disposición de los clientes.

Solárium / Piscina al aire libre: Acceso a vaso mediante escalera cómoda con pasamanos. La ducha tiene un escalón mayor de 5 cm y se accede a ella a través de césped.



Servicios: Personal con conocimiento de lengua de signos.

Evacuación: Protocolo de evacuación específico para personas con discapacidad. Salida de emergencia con rampa accesible.

CONTINÚA...

Balneario:

Acceso accesible: Principal, para entrar en el balneario, existe una rampa al 13% de pendiente y 60 cm de longitud, sin pasamanos. La puerta es abatible y es necesaria fuerza para apertura. La rampa muere contra la puerta.

Recepción: El mostrador dispone de tramos a dos alturas. Disponen de carta en braille de los servicios prestados en el balneario.



Piscina cubierta: Vaso accesible mediante silla-grúa de piscina, que dispone de apoyabrazos y respaldo. Segundo acceso a vaso mediante rampa, con pasamanos. Aseo: La ducha del vestuario accesible de la piscina no dispone de espacio de transferencia y cuenta con un escalón de 13 cm. Lavabo con espacio inferior libre y transferencia frontal, el espejo está colocado a más de un metro de altura. Hay cambiador de bebés tanto en el vestuario femenino como en el masculino.

Circuito termal: No accesible.

Salas de masaje, cabinas de tratamiento, sala de aerosoles, solárium, sala de descanso: Accesibles en general. Las cabinas de tratamiento disponen de asientos regulables en altura. Las bañeras de tratamiento disponen de barras y de personal de apoyo para el acceso.

Restaurante:

EL RAPOSO

BALNEARIO EL RAPOSO



Balneario El Raposo, s/n
06392 El Raposo (Badajoz)
Tel: +34 924 570 410
Fax: +34 924 570 454
balneario@balneario.net
www.balneario.net

Aparcamiento: 2 plazas accesibles en el exterior del conjunto edificado comunicadas con el acceso a través de un itinerario de conexión con la edificación y pequeña rampa de 40cm de longitud y 10% de pendiente.

Acceso accesible: Principal, por el hotel, existe una rampa al 8% de pendiente y 3m de longitud, sin pasamanos. Escalón menor de 5 cm en umbral. Puertas abatibles de 70 cm de ancho y necesaria fuerza para apertura.

Movilidad interior: Puertas y pasillos amplios, espacios de giro.

Bar-Cafetería: El mostrador no dispone de tramo accesible. Mesas accesibles y sillas con respaldo y sin apoyabrazos. Terraza exterior piscina, mesas accesibles. Sillas con respaldo y con apoyabrazos. Escalón 13cm.



Restaurante: Mesas accesibles. Sillas con respaldo y sin apoyabrazos. Carta menú en braille. Barra de buffet a altura accesible.

Aseos comunes: Cercanos a recepción: Hombre; puerta corredera, transferencia frontal oblicua e izquierda y barra abatible a la izquierda. Mujer; puerta corredera, transferencia frontal, oblicua y derecha y barra abatible la del lado de la transferencia. Lavabo con espacio inferior libre y espejo a 1m de altura. No señalizados como accesibles.



ZAFRA

Hotel: ★★★★

PARADOR DE ZAFRA



Plaza del Corazón de María nº7
06300 Zafra (Badajoz)
Tel: +34 924 554 540
zafra@parador.es
www.parador.es

Aparcamiento: No existen plazas accesibles señalizadas. Gran espacio de aparcamiento comunicado con el acceso.

Acceso accesible: Principal, con rampa de 7 m al 12% de pendiente, doble pasamanos en un lado. Puerta abatible con hueco de paso accesible.

Recepción: Rampa de 1,70 m al 9% de pendiente, con doble pasamanos a ambos lados. Puertas automáticas con hueco de paso accesible. Escalón de 19 cm con rampa móvil. El mostrador no dispone de tramo accesible.

Movilidad interior: Puertas y pasillos amplios, espacios de giro. Rampa de 90 cm al 12% de pendiente, sin pasamanos. Ascensor con dimensión de cabina de 100x120 cm, pasamanos y espejo frontal y lateral. Botoneras en Braille y altorrelieve. Cartel de planta en Braille en jamba.

Aseos comunes: Accesible en general. Puerta corredera, Inodoro con transferencia al inodoro frontal, oblicua y en lateral derecho. Barras asideras, siendo abatible la del lado de la transferencia. Cambiador de bebés.

Habitación: 2 unidades en planta segunda. Cama doble con espacio de transferencia a ambos lados y espacio para giro. Baldas, cajones y perchas a altura accesible. Teléfono accesible.





Baño de la habitación: Accesible en general. Puerta abatible con hueco de paso accesible. Ducha con asiento abatible y barras asideras. Lavabo con espacio inferior libre. Inodoro con transferencia frontal, izquierda y oblicua, barras asideras, siendo abatible la del lado de la transferencia. Teléfono de asistencia.

CONTINÚA...

Zona de desayunos: Mesas accesibles. Barra de buffet accesible.

Bar-Cafetería: Acceso por rampa móvil de 1,60 m al 12% de pendiente. La barra no dispone de tramo accesible. Mesas accesibles.

Restaurante: Acceso por rampa de 1,30 m al 9% de pendiente. Barra sin tramo accesible. Mesas accesibles.



Sala de Lectura: Accesible en general.

Sala usos múltiples: Accesible en general.

Piscina: Acceso al recinto desde patio central con rampa móvil. El vaso no dispone de entrada accesible. Dispone de escaleras de obra como entrada al vaso con pasamanos. Vestuarios y aseos no accesibles.



ZAFRA

Hotel: ★★★

HUERTA HONDA



C/ López Asme, nº 30
06300 Zafra (Badajoz)
Tel: +34 924 554 100
Fax: +34 924 552 504
reservas@hotelhuertahonda.com
www.hotelhuertahonda.com

Aparcamiento: 1 plaza accesible sin espacio de trasferencia, en las inmediaciones. Espacio de aparcamiento comunicado con el acceso.

Acceso accesible: Principal, con escalón menor a 10 cm. Puerta abatible con hueco de paso accesible.

Recepción: El mostrador no dispone de tramo accesible.

Movilidad interior: Puertas y pasillos amplios, espacios de giro.

Aseos comunes:, Accesible en general. Puerta abatible. Inodoro con transferencia frontal y en lateral derecho, barras de apoyo, abatible del lado de transferencia. Lavabo con espacio inferior libre y grifería con sensor. Cambiador de bebés.

Habitación: 1 unidad en planta baja. Cama doble con espacio de transferencia a ambos lados y espacio para giro. Baldas, cajones y perchas a altura accesible.



Baño de la habitación: Puerta abatible con hueco de paso accesible. Lavabo regulable con espacio inferior libre. Ducha con banqueta, barras asideras y grifería de rosca. Inodoro con transferencia frontal y oblicua, barras de apoyo abatibles. Espejo a un metro de altura



Zona de desayunos: Mesas accesibles, unidades redondas. Barra de buffet accesible.

Bar-Cafetería: La barra no dispone de tramo accesible. Mesas accesibles. Existe un paso a veladores exteriores enrasado, mesas accesibles.



Restaurante: Mesas accesibles.

Salón de eventos: Accesible en general.



CONTINÚA...

ZAFRA

Hotel: ★★★

LAS ATALAYAS



Ctra. Zafra-Badajoz, km 69,500
06300 Zafra (Badajoz)
Tel: +34 924 563 201
Fax: +34 924 563 189
info@zafralasatalayas.com
www.zafralasatalayas.com

Aparcamiento: No hay plazas de aparcamiento señalizadas como accesibles. Amplio espacio de aparcamiento en el edificio, comunicado con el acceso.

Acceso accesible: Principal, enrasado. Puerta abatible con hueco de paso accesible, necesaria fuerza para su apertura.

Recepción: El mostrador no dispone de tramo accesible.

Movilidad interior: En general puertas y pasillos amplios, espacios de giro.

Aseos comunes: Accesible en general. Puerta abatible con hueco de paso de 75cm. Inodoro con transferencia frontal, oblicua y lateral izquierda y barras de apoyo en lateral derecho. Lavabo con espacio inferior libre. Espejo colocado a más de un metro de altura.

Habitación: 1 unidad. Acceso desde exterior mediante rampa de 3m de longitud y 11% de pendiente, muere contra la puerta y sin pasamanos. Puerta abatible con hueco de paso accesible. Cama doble con espacio de transferencia a ambos lados y espacio para giro. Baldas y cajones a altura accesible.



Baño de la habitación: Accesible en general. Puerta abatible con hueco de paso accesible. Ducha con asiento abatible y barra asidera. Lavabo con espacio inferior libre. Inodoro con transferencia frontal, oblicua y lateral izquierda, barras de apoyo a ambos lados, abatible la del lado de la transferencia.



Bar-Cafetería: Acceso desde exterior; puertas abatibles con hueco de paso accesible, necesaria fuerza para su apertura. La barra no dispone de tramo accesible. Mesas accesibles.



Restaurante: Acceso desde exterior, puertas abatibles con hueco de paso accesible, necesaria fuerza para su apertura. Mesas adaptadas, unidades redondas.

Sala de lectura y televisión: Acceso desde exterior, puertas abatibles con hueco de paso accesible, necesaria fuerza para su apertura. Accesible en general.

Salón de eventos: Dos unidades. Uno inaccesible y otro con acceso desde exterior accesible en general. Mesas adaptadas, unidades redondas y espacio para giro. Aseo: accesible en general. Inodoro con transferencia izquierda, oblicua y frontal, barra asidera abatible en lateral izquierdo. Lavabo con espacio inferior libre.



Terraza exterior: Inaccesible.

Plaza de toros: Accesible en general.



Solárium / Piscina: Acceso accesible al recinto desde aparcamiento. El vaso no dispone de entrada accesible. Vestuarios: No accesibles.

ZAFRA

Hotel: ★★

CERVANTES



C/ Cervantes, nº 7
06300 Zafra (Badajoz)
Tel: +34 924 563 270
Fax: +34 924 552 056
info@hotelcervantes.com
www.hotelcervantes.com

Aparcamiento: 1 plaza señalizada como accesible. Espacio de aparcamiento público en las inmediaciones del edificio.

Acceso accesible: Secundario sin señalizar y sin avisador. Puertas abatibles con hueco de paso accesible.

Recepción: El mostrador no dispone de tramo accesible.

Movilidad interior: Puertas y pasillos amplios, espacios de giro.

Habitación: 1 unidad. Cama doble con espacio de transferencia ambos lados y espacio para giro. Perchas, cajones y baldas a altura accesible. Mesa de escritorio con espacio inferior libre.



Baño de la habitación:



Accesible en general. Puerta abatible. Ducha con asiento abatible y sin barras asideras. Inodoro con transferencia frontal y oblicua, barras asideras, abatible la del lado derecho. Lavabo con espacio inferior libre.

ZAFRA

Hostal: ★★

CARMEN



Avda. de la Estación, nº9
06300 Zafra (Badajoz)
Tel: +34 924 551 439
Fax: +34 924 551 595
info@hostalcarmen.com
www.hostalcarmen.com

Aparcamiento: No hay plazas señalizadas como accesibles en las inmediaciones. Amplio espacio de aparcamiento público.

Acceso principal: Principal, con escalón de 5 cm. Puerta automática con hueco de paso accesible.

Recepción: El mostrador no dispone de tramo accesible.

Movilidad interior: Puertas y pasillos amplios, espacios de giro. Ascensor con dimensión de cabina de 80x130 cm y espejo frontal. Botoneras con altorrelieve.

Aseos comunes: Puerta abatible con hueco de paso accesible. Inodoro con transferencia frontal, oblicua y en lateral izquierdo y barras asideras, siendo abatible la del lado de transferencia. Lavabo con espacio inferior libre y espejo a 1m de altura. Cambiador de bebés.



Habitación: 1 unidad. Cama doble con espacio de transferencia a ambos lados y espacio para giro. Armario con baldas accesibles y perchas altas. Mesa de escritorio con espacio inferior libre.



Baño de la habitación: Puerta abatible. Ducha con silla, sin barras asideras. Lavabo con espacio inferior libre, grifo monomando. Inodoros con transferencia frontal y oblicua y barras asideras. Espejo accesible.

Bar-Cafetería: La barra no dispone de tramo accesible. Mesas accesibles.

Restaurante: Mesas adaptadas.



ZAFRA

Hostal: ARIAS



Ctra. Badajoz-Granada, km 72
06300 Zafra (Badajoz)
Tel: +34 924 554 855
info@hostalarias.net
www.hostalarias.net

Aparcamiento: Sin plazas de aparcamiento señalizadas como accesibles. Gran espacio de aparcamiento.

Acceso accesible: Principal, con escalón de 4cm. Puerta abatible con hueco de paso accesible.

Recepción: La recepción se realiza en bar-cafetería, la barra no dispone de tramo accesible.

Movilidad interior: Puertas y pasillos amplios, espacios de giro.

Habitación: 2 unidades. Cama doble con espacio de transferencia central y espacio para giro. Cajones a altura accesible. Armario sin acceso.



Baño de la habitación: Puerta abatible. Ducha con banqueta y barras asideras. Lavabo con espacio inferior libre. Inodoro con transferencia frontal, oblicua y lateral izquierda, barras asideras ambos lados siendo abatible la del lado de transferencia. Espejo a más de 1m de altura.

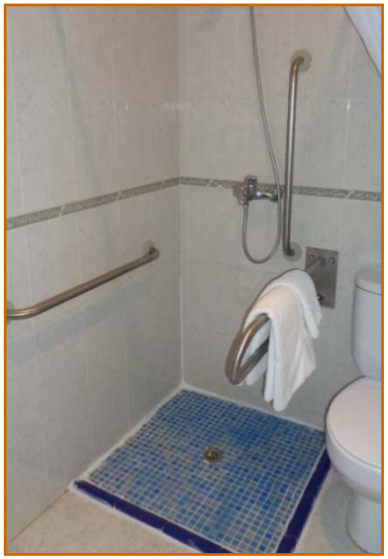

Bar-Cafetería: Acceso desde recepción y acceso exterior con resalte de 2cm. Puertas abatibles con hueco de paso accesible La barra no dispone de tramo accesible. Mesas accesibles. Terraza accesible.

Restaurante: Accesible en general. Mesas accesibles.

Aseos comunes: Puerta abatible. Accesible en general, con transferencia al inodoro frontal y oblicua. Barra asidera derecha. Lavabo con espacio inferior libre. Espejo a más de 1m de altura.

Restaurante:

ZAFRA

BARBACANA



C/ López Asme, nº 30
06300 Zafra (Badajoz)
Tel: +34 924 554 100
reservas@hotelhuertahonda.com
www.hotelhuertahonda.com

Aparcamiento: 1 plaza accesible en las inmediaciones. Espacio de aparcamiento comunicado con el acceso.

Acceso accesible: Principal, escalón menor a 5 cm. Puerta abatible con hueco de paso accesible.

Movilidad interior: Espacios de giro.

Restaurante: Mesas accesibles. Sillas con respaldo, con y sin apoyabrazos.



Aseos: Accesible en general. Puerta abatible. Lavabo con espacio inferior libre y grifería con sensor. Inodoro con transferencia frontal, oblicua y lateral derecha y barras de apoyo, abatible del lado de transferencia. Cambiador de bebés.



ZAFRA

Restaurante:

LAS ATALAYAS



Ctra. Zafra-Badajoz, km 69,500
06300 Zafra (Badajoz)
Tel: +34 924 563 201
Fax: +34 924 563 189
www.zafralasatalayas.com

Aparcamiento: Amplio espacio de aparcamiento de la edificación, comunicado con el acceso. Sin plazas accesibles.

Acceso accesible: Principal, enrasado, puerta abatible con hueco de paso accesible, necesaria fuerza para su apertura.

Movilidad interior: Puertas y pasillos amplios, espacios de giro. Conexión con aseo accesible mediante itinerario exterior.

Bar-Cafetería: El mostrador no dispone de tramo accesible. Mesas accesibles. Sillas con respaldo, sin apoyabrazos.

Restaurante: Mesas accesibles, con unidades redondas. Sillas con respaldo, sin apoyabrazos.



Aseos: Accesible en general. Puerta abatible con hueco de paso de 75 cm. Transferencia al inodoro frontal, oblicua y lateral izquierdo, barra de apoyo en lateral derecho. Lavabo con espacio inferior libre. Espejo colocado a más de un metro de altura.



ZAFRA

OFICINA DE TURISMO



Plaza de España, s/n
06300 Zafra (Badajoz)
Tel.:+34 924 551 036
turismo@zafra.es
www.visitazafra.com

Aparcamiento: 2 plazas accesibles señalizadas en las proximidades del edificio y conectadas con el acceso.

Acceso accesible: Principal, con rampa de 3 m de longitud y 7% de pendiente, sin pasamano. Puerta abatible con hueco de paso accesible.

Recepción: Mostrador con tramo accesible.



Movilidad interior: Puertas y pasillos amplios, espacios de giro.

Aseos: Puerta corredera con hueco de paso accesible. Lavabo con espacio inferior libre. Transferencia al inodoro frontal, oblicua y lateral izquierda, barras de apoyo a ambos lados, abatible la del lado de la transferencia. Espejo a más de un metro de altura.



Museo:

ZAFRA

SANTA CLARA



C/ Sevilla nº30
06300 Zafra (Badajoz)
Tel.: +34 924 551 487
info@museozafra.es
santaclara@museozafra.es
www.museozafra.es

*El **Museo Santa Clara** muestra la vida de claustro de las hermanas clarisas, la protección de los duques de Feria a la comunidad histórica y la vinculación con la ciudad de Zafra. Una exposición cuyas líneas temáticas (convento, nobleza y ciudad) se integran en un espacio monumental de los siglos XV al XVII.*

Aparcamiento: 2 plazas accesibles de uso público a menos de 50 m.



Acceso accesible: Principal, con ancho de paso accesible. Rampa de 13 m y pendiente del 15%, sin pasamanos. Segunda rampa de 3 m al 16% de pendiente, con pasamanos.

Recepción: El mostrador no dispone de tramo accesible.

Movilidad interior: Puertas y pasillos amplios y espacios de giro en general, algunos obstáculos. Dos plantas. Ascensor con dimensión de cabina de 100x125 cm, pasamanos y espejo lateral.

En planta baja:
Zona "El Legado de la Magnificencia": acceso accesible.
Zona "Intramuros": accesible salvo la "Sala de Miraflores", con peldaño de 22 cm.
Zona "La Piedad Nobiliaria": Accesible. Ubicación del ascensor.



En planta primera:
Zona "La nube Ducal": Rampa de unos 2 m al 9%, sin pasamanos.

Aseos: Puerta abatible y 70 cm de paso. Transferencia al inodoro frontal y en lateral izquierdo. Sin barras asideras. Lavabo con pedestal.

Recursos: Posibilidad de visitas guiadas para personas con movilidad reducida. Paneles interactivos de texto. Audiovisual en planta segunda.

ZAFRA

Centro de Interpretación: DE LOS CONJUNTOS HISTÓRICOS DE EXTREMADURA "ALBA PLATA"



C/ Ancha, nº 1
06300 Zafra (Badajoz)
Tel: +34 924 029 817
albaplata@gobex.es
www.viaplata.com

*El **centro de interpretación de los conjuntos históricos de Extremadura "Alba Plata"** se ubica en la Iglesia-Convento de San Francisco y se posibilita descubrir cuáles son los Conjuntos Históricos existentes en la comunidad extremeña, su situación geográfica y los valores culturales e históricos que poseen.*

Aparcamiento: No hay plazas accesibles en las cercanías. Espacio de aparcamiento público.

Acceso accesible: Principal, puerta abatible con ancho de paso accesible. Rampa de 1,60 m de longitud y pendiente del 14%, sin pasamanos, complementada con dos escalones, sin pasamanos.



Recepción: No hay mostrador de recepción.

Movilidad interior: Puertas y pasillos amplios, espacios de giro.

Sala de exposición: Entrada directa desde la calle. Paneles interactivos y audiovisuales con acercamiento frontal.

Aseos: No accesible.

Recursos: Paneles interactivos de texto. Audiovisuales.





SIERRA DE SAN PEDRO LOS BALDÍOS



ALBURQUERQUE

Hotel Machaco

LA CODOSERA

Casa Rural El Abuelo Alonso

VALENCIA DE ALCÁNTARA

Apartamento Rural El Jiniebro

Restaurante Camping Aguas Claras

Restaurante Tapería Ibéricos Casa Reyes

Oficina de Turismo

Hotel: ★★★

ALBURQUERQUE MACHACO



Pozo Concejo nº29
06510 Alburquerque (Badajoz)
Tel: +34 902 363 747
hotel@imachaco.com
www.imachaco.com

Aparcamiento: Sin plazas adaptadas. Zona de aparcamientos anexa, en calle con pendiente al 18%. Conexión enrasada con acceso al hotel.

Acceso accesible: Principal, con escalón menor de 10 cm. Puerta abatible con hueco de paso accesible.

Recepción: El mostrador no dispone de tramo accesible.

Movilidad interior: Puertas y pasillos amplios, espacios de giro. Ascensor con dimensión de cabina de 125x125 cm, pasamanos y espejo frontal. Botoneras en Braille y altorrelieve.



Habitación: 1 unidad en planta primera. Cama doble con espacio de transferencia al lado derecho y espacio para giro. Baldas y cajones a altura accesible.



Baño de la habitación: Puerta abatible. Ducha enrasada, con taburete y barras asideras. Lavabo con espacio inferior libre y barra de apoyo. Espejo reclinable. Inodoro con transferencia frontal, derecha y oblicua y barras a ambos lados, siendo abatible la del lado de transferencia.

Salón social: Inaccesible. Tres peldaños en acceso.

Cafetería: Peldaño exterior menor de 10 cm. La barra no dispone de tramo accesible. Mesas accesibles.

Restaurante: Desde exterior, peldaño menor de 10 cm, desde interior rampa al 19%. La barra no dispone de tramo accesible. Mesas accesibles.

Aseos comunes: Con peldaño en acceso, menor de 5 cm. Puerta abatible, interior accesible en general, con transferencia al inodoro frontal, oblicua y lateral derecho. Barra asidera a la derecha.

Casa Rural:

LA CODOSERA EL ABUELO ALONSO



Caserío la Junta, s/n
06518 La Codosera (Badajoz)
Tel: +34 699 377 341
contacto@cruralabueloalonso.es
www.cruralabueloalonso.es

Aparcamiento: No existe plaza accesible señalizada. Gran espacio de aparcamiento comunicado con el acceso.



Acceso accesible: Principal, con rampa de 1,5 metros de longitud al 12% de pendiente. Puerta abatible con hueco de paso accesible.

Movilidad interior: Puertas y pasillos amplios, con espacios de giro.

Habitación: 1 unidad. Cama doble con espacio de transferencia a ambos lados y espacio para giro. Baldas, perchas y cajones a altura accesible. Mesa de escritorio con espacio inferior libre.



Baño accesible: Pertenece al dormitorio. Puerta abatible de 70 cm. Ducha con barra asidera y silla de ducha, escalón de 5 cm. Lavabo con espacio inferior libre. Inodoro con transferencia frontal, oblicua y derecha y barras de apoyo siendo abatible la del lado de transferencia. Espejo accesible.



Cocina: Fregadero y vitrocerámica con hueco inferior libre. Microondas y frigorífico a altura accesible. Mesa accesible. Espacios de giro.



Comedor: Accesible en general.

Apartamento Rural:

VALENCIA DE ALCÁNTARA

EL JINIEBRO



Aceña de la Borrega
10515 Valencia de Alcántara
(Cáceres)
Tel: +34 927 58 40 62
Tel: +34 636 41 78 12
jiniebro@hotmail.com
www.turismoruraleljiniebro.com

Aparcamiento: Plazas de aparcamiento no señalizadas como accesibles. Gran espacio de aparcamiento.

Acceso accesible: Principal, enrasado, con puertas abatibles con hueco de paso accesible.

Recepción: El mostrador no dispone de tramo accesible.

Movilidad interior: Puertas y pasillos amplios, espacios de giro.

Habitación: 1 unidad. Cama doble con espacio de transferencia a ambos lados y espacio para giro. Baldas a altura accesible



Baño de la habitación: Ducha con asiento abatible y barras asideras. Lavabo con espacio inferior libre. Inodoro con transferencia frontal, izquierda, oblicua y barras asideras a ambos lados.



Cocina: Fregadero y vitrocerámica sin hueco inferior libre. Microondas y frigorífico a altura accesible. Espacio de circulación y giro.

Salón-comedor: Espacios de circulación y giro. Mesa de comedor accesible.

Zona de desayunos: Entrada independiente. Acceso con escalón de 8cm. Barra buffet altura 94cm. Mesas accesibles.

Solárium / Piscina: Recinto accesible, el vaso no dispone de entrada accesible.

Restaurante:

VALENCIA DE ALCÁNTARA

CAMPING AGUAS CLARAS



Ctra. Jola-Aceña de la Borrega km3
10500 Valencia de Alcántara (Cáceres)
Tel: +34 927 599 099
Tel: +34 620 618 928
aguasclarascamping@hotmail.com
www.aguasclarascamping.wix.com/aguasclaras

Aparcamiento: No hay plazas señalizadas como accesibles. Gran espacio de aparcamiento del edificio. En la comunicación con el acceso se encuentra un escalón variable de entre 10cm a 20cm.

Acceso accesible: Principal. Puertas abatibles con hueco de paso accesible.

Movilidad interior: Puertas y pasillos amplios

Bar-Cafetería: La barra no dispone de tramo accesible. Mesas accesibles. Sillas con respaldo y con apoyabrazos. Terraza con mesas accesibles. Sillas con respaldo y con apoyabrazos.

Restaurante: Mesas accesibles. Sillas con respaldo y sin apoyabrazos. Acceso desde bar-cafetería y desde exterior.



A**seos:** 2 unidades, puertas correderas. Hombre: transferencia al inodoro derecha, frontal y oblicua y barra abatible a la derecha. Mujer: transferencia izquierda y oblicua y dos barras de apoyo, siendo abatible la del lado de transferencia. Espacios de giro. Lavabos con espacio inferior libre. Espejos colocados a altura accesible.



Zona de juegos: Billar y futbolín con acceso accesible y espacios de giro.

Restaurante:

VALENCIA DE ALCÁNTARA

TAPERÍA IBÉRICOS CASA REYES



Ctra. Nacional 521 km150
10500 Valencia de Alcántara
(Cáceres)
Tel: +34 927 584 117

Aparcamiento: No hay plazas señalizadas como accesibles. Gran espacio de aparcamiento. Comunicación con el acceso a través de rampa con pendiente variable entre el 2% y el 10%.

Acceso accesible: Principal. Escalón de entrada de 14cm, puertas abatibles con hueco de paso accesible.

Movilidad interior: Puertas y pasillos amplios

Bar-Cafetería: La barra no dispone de tramo accesible. Mesas accesibles. Sillas con respaldo y sin apoyabrazos Terraza, mesas accesibles. Sillas con respaldo y apoyabrazos.

Restaurante: Mesas accesibles. Sillas con respaldo y sin apoyabrazos.



A**seos:** Acceso desde terraza con rampas de 0.50m al 20% y 1.50m al 6%, enrasado desde el restaurante. Puerta abatible, con transferencia al inodoro izquierda y frontal. Espacio de giro. Barra asidera izquierda abatible. Lavabo con espacio inferior libre situado fuera de la cabina del inodoro. Espejo colocado a más de 1.00m de altura. Cambiador de bebes.



VALENCIA DE ALCÁNTARA

OFICINA DE TURISMO



Plaza Gregorio Bravo, s/n
10500 Valencia de Alcántara
(Cáceres)
Tel: +34 927 582 184
valturismo2000@yahoo.es
www.valenciadealcantara.es

Aparcamiento: No hay plazas señalizadas como accesibles en las cercanías. Zona de aparcamiento más cercana a menos de 10 m.

Acceso accesible: Secundario, señalizado. Puerta abatible con hueco de paso accesible.

Recepción: El mostrador no dispone de tramo accesible.



Movilidad interior: Puerta y pasillos amplios, espacios de giro. Ascensor con dimensión de cabina de 100x120 cm, pasamanos y espejo lateral. Botoneras en Braille y alto relieve.

Aseos comunes: 2 unidades. Puerta abatible con hueco de paso accesible. Lavabo con espacio inferior libre y palanca gerontológica. Inodoro con transferencia frontal, izquierda y oblicua y barras de apoyo, siendo abatible la del lado de transferencia. Espejo colocados a altura accesible.



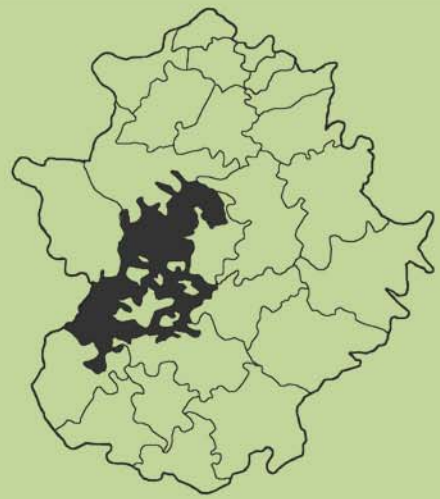

CÁCERES



Hotel AH Ágora
Hotel Extremadura
Hotel Parador de Cáceres
Hotel AHC Locw Cost
Hotel Casa Don Fernando
Hostal Neptuno
Restaurante Atrio
Restaurante Maialen Maitia
Restaurante Mirador
Restaurante Eustaquio Blanco
Restaurante Homarus
Restaurante Javier Martín
Restaurante Big House
Restaurante Brasería Los Duendes
Restaurante Camping Ciudad de Cáceres
Restaurante Campus Universitario
Restaurante El 13 de San Antón
Restaurante El Globo
Restaurante El Montaito
Restaurante Food House
Restaurante Gambrinus
Restaurante La Cuchara
Restaurante Los Siete Robles
Restaurante Torre de Albarragena
Oficina de Turismo Plaza de Santa Clara
Oficina de Turismo
Museo Historia y Cultura Casa Pedrilla
Casa Museo Guayasamin
Centro de Artes Visuales Fundación Helga de Alvear
Centro de Interpretación de la Minería

CÁCERES

Hotel: ★★★★

AH AGORA



C/ Parras, nº 25
10004 Cáceres
Tel: +34 927 623 360
Fax: +34 927 260 456
hotelcaceres@ahhotels.com
www.ahhotels.com

Aparcamiento: 2 plazas señalizadas como accesibles en el edificio a las que se accede directamente desde la calle o desde el interior, por medio de ascensor. Existe 1 plaza pública accesible señalizada en las inmediaciones del edificio.

Acceso accesible: Principal, con rampa de longitud 1.40 m y pendiente del 10%, sin pasamanos. Puertas abatibles con hueco de paso accesibles.

Recepción: El mostrador no dispone de tramo accesible. Puesto informatizado accesible.

Movilidad interior: Puertas y pasillos amplios, espacios de giro. Ascensor a plantas superiores con dimensión de cabina de 110x140 cm, pasamanos y espejo frontal. Botoneras en Braille y altorrelieve. A sótano: Ascensor con dimensión de cabina de 100x125 cm; altorrelieve y braille.

Aseos comunes: 2 unidades. Puertas abatibles. Accesibles en general, con transferencia al inodoro frontal, lateral izquierdo o derecho y oblicuo y barras asideras, siendo abatible la del lado de transferencia. Lavabos con espacio inferior libre.

Habitación: 3 unidades. Cama doble con espacio de transferencia a la izquierda y espacio para giro. Baldas y perchas a altura accesible. Mesa de escritorio con espacio inferior libre.



Baño de la habitación: Puerta corredera. Ducha con silla y barras asideras y bañera. Lavabo con espacio inferior libre. Inodoros con transferencia frontal y oblicua y 2 barras de apoyo. Teléfono.



Cafetería: La barra no dispone de tramo accesible. Mesas accesibles.

Restaurante: Barra de buffet desayuno no accesible. Mesas accesibles.

Sala usos múltiples: Rampa de 3 m de longitud y pendiente del 6% que muere en la puerta de entrada accesible; sin pasamanos. Mesas accesibles.

Terraza: Rampa de salida a terraza inaccesible.

CÁCERES

Hotel: ★★★★

EXTREMADURA



Avda. Virgen de Guadalupe, nº 28
10001 Cáceres
Tel: +34 927 629 639
Fax: +34 927 629 249
info@extremadurahotel.com
www.extremadurahotel.com

Aparcamiento: 2 plazas del edificio señalizadas como accesibles. Gran espacio de aparcamiento exterior.

Acceso accesible: Principal. Puerta abatible con hueco de paso accesible.

Recepción: El mostrador no dispone de tramo accesible. Puesto informatizado accesible.

Movilidad interior: Puertas y pasillos amplios, espacios de giro. Ascensor con dimensión de cabina de 110x140 cm, pasamano lateral. Botoneras en braille y altorrelieve.

Habitación: 3 unidades. Cama doble con espacio de transferencia a la izquierda y espacio para giro. Cajones y perchas a altura accesible. Mesa de escritorio con espacio inferior libre.



Baño de la habitación: Accesible en general. Puerta abatible. Ducha con banqueta y barras asideras. Inodoro con transferencia frontal, oblicua y lateral izquierda, barra asidera lado derecho. Lavabo con pedestal.



Bar-Cafetería: La barra no dispone de tramo accesible. Mesas accesibles. Aseo: Accesible en general. Puerta abatible. Inodoro con transferencia oblicua y en lateral derecho. Barras asideras, siendo abatible la del lado de transferencia.

Restaurante: Mesas accesibles. Barra de buffet a altura accesible. Aseo: Accesible en general. Puerta abatible. Inodoro con transferencia frontal, oblicua y en lateral izquierdo. Barras asideras, siendo abatible la del lado de transferencia. Cambiador de bebés.



Salón de eventos: Accesible en general.

Solárium / Piscina: Recinto y vaso de piscina no accesibles.

CÁCERES

Hotel: ★★★★

PARADOR DE CÁCERES



C/ Ancha, nº 6
10003 Cáceres
Tel: +34 927 211 759
Fax: +34 927 211 729
www.parador.es

Aparcamiento: No hay plazas de aparcamiento en las inmediaciones.

Acceso accesible: Secundario, sin señalizar, pequeño desnivel salvado por plano inclinado de 30 cm. Puerta abatible con hueco de paso accesible. Video portero. Pasillo largo hasta llegar a recepción.

Recepción: El mostrador no dispone de tramo accesible.

Movilidad interior: Puertas y pasillos amplios, con espacios de giro. Plataforma elevadora vertical con cabina de 100x125 cm, sin pasamanos ni espejo para acceder al comedor.



Habitación: 1 unidad. Cama doble con espacio de transferencia lateral derecha y espacio para giro. Armario con baldas y perchas a altura accesible.

Baño de la habitación: Puerta corredera. Ducha con asiento abatible, barras asideras y teléfono de asistencia. Lavabo con espacio inferior libre. Inodoro con transferencia frontal, oblicua y derecha, con barras abatibles. Teléfono.



Bar-Cafetería: La barra no dispone de tramo accesible. Mesas accesibles.

Buffet desayunos: Barra de buffet a altura accesible.

Restaurante: Mesas adaptadas. Terraza exterior con mesas accesibles.

Aseo común: 1 unidad. Puerta abatible. Accesible en general, con transferencia al inodoro frontal y laterales. Barras asideras. Lavabo con espacio inferior libre; grifo monomando. Espejo altura de 90 cm

CÁCERES

Hotel: ✵✵✵

AHC LOW COST



Avda. Universidad, nº 51
10003 Cáceres
Tel: +34 927 628 223
Fax: +34 927 183 230
reservas@ahchoteles.com
www.ahchoteles.com

Aparcamiento: Existe 1 plaza señalizada como accesible en las inmediaciones del edificio. Gran espacio de aparcamiento.

Acceso accesible: Principal. Con rampa previa de 10m de longitud al 11% de pendiente y pasamanos a un lado. Dos puertas, ambas abatibles con ancho de paso accesible.

Recepción: El mostrador no dispone de tramo accesible.

Movilidad interior: Puertas y pasillos amplios, con espacios de giro. Ascensor con dimensión de cabina de 110x140 cm, pasamanos y espejo lateral. Escalón de 3 cm en entrada a patio interior desde salón social.

Aseos comunes: 3 unidades. Puerta abatible. Transferencia al inodoro frontal y oblicua, con barras asideras. Lavabo con espacio inferior libre. Espejo colocado a más de un metro de altura

Habitación: 3 unidades en planta baja. Cama doble con espacio de transferencia a ambos lados y espacio para giro. Baldas y perchas a altura accesible. Mesa de escritorio con espacio inferior libre.



Baño de la habitación: Puerta abatible. Rampa de entrada a los baños de 40 cm de longitud y 8% de pendiente. Ducha enrasada; con silla y barra asidera. Lavabo con espacio inferior libre. Inodoros con transferencia frontal, oblicua e izquierda, con barras de apoyo, siendo abatible la del lado de transferencia.



Restaurante: Barra sin tramo accesible. Mesas adaptadas. Barra de buffet a altura accesible.

Salón social: Accesible en general.

Discoteca: Inaccesible.

CÁCERES

Hotel: ★★★

CASA DON FERNANDO



Plaza Mayor, nº 30
10003 Cáceres
Tel: +34 927 627 176
Fax: +34 927 214 279
info@casadonfernando.com
www.casadonfernando.com

Aparcamiento: No hay plazas de aparcamiento en las inmediaciones del edificio.

Acceso accesible: Principal, con rampa de 3 m al 7% de pendiente, sin pasamanos. Puertas abatibles con ancho de paso accesible.

Recepción: El mostrador no dispone de tramo accesible. Puesto informatizado accesible.

Movilidad interior: Puertas y pasillos amplios, espacios de giro. Ascensor con dimensión de cabina de 120x120 cm, pasamanos y espejo. Botoneras en Braille y altorrelieve.



Habitación: 1 unidad. Cama matrimonio con espacio de transferencia a la derecha y espacio para giro. Baldas y perchas a altura accesible.

Baño de la habitación: Puerta abatible interior. Ducha con banqueta y barras asideras. Lavabo con espacio inferior libre y grifo de rosca. Inodoro con transferencia frontal, izquierda y oblicua, y barra abatible en el lado izquierdo. Espejo colocado a más de un metro de altura.



Bar-Restaurante: Acceso mediante plataforma elevadora vertical con dimensión de cabina de 80x120 cm. Barra sin tramo accesible. Mesas adaptadas.

Aseos comunes: Puerta abatible. Accesible en general, con transferencia al inodoro en lateral izquierdo, frontal y oblicua. Barra asidera a la derecha. Lavabo con espacio inferior libre.

CÁCERES

Hostal: ★★

NEPTUNO



Avda. Alemania, nº 19
10001 Cáceres
Tel: +34 927 236 423
Fax: +34 927 239 259
www.hostalneptuno.com

Aparcamiento: 1 plaza accesible en las inmediaciones del edificio. Plazas del edificio sin señalizar como accesibles.

Acceso principal: Con rampa del de 1.40m al 12% de pendiente para subir al acerado, sin pasamanos. Puertas abatibles con ancho de paso accesible. Escalón en umbral de 2 cm.

Recepción: Mostrador sin tramo accesible.

Movilidad interior: Puertas y pasillos amplios, espacios de giro.

Habitación: 1 unidad. Cama doble con espacio de transferencia a ambos lados y espacio para giro.



Baño de la habitación: Puerta abatible. Ducha con resalte de 7 cm; con silla y barras asideras. Lavabo con pedestal. Inodoro con transferencia frontal, oblicua e izquierda y barras de apoyo, siendo abatible la del lado de transferencia. Espejo colocado a más de un metro de altura.



Salón social: Accesible en general.

Restaurante:

ATRIO



Plaza San Mateo, 1
10003 Cáceres (Cáceres)
Tel: +34 927 242 928
info@restauranteatrio.com
www.restauranteatrio.com

Aparcamiento: Servicio de aparcacoches para parking privado.

Acceso accesible: Principal, enrasado. Puerta abatible con hueco de paso accesible.

Movilidad interior: Puertas y pasillos amplios, espacios de giro. Ascensor hasta bodega, con doble embarque, dimensión de cabina de 110x170cm, pasamanos y espejo lateral. Botoneras en Braille y altorrelieve.

Comedor: Mesas accesibles, con unidades redondas. Sillas con respaldo y apoyabrazos. Jardines accesibles en general.



Bodega: Sala de cata accesible en general, mesa accesible con sillas con respaldo y apoyabrazos.



Aseo: Accesible en general, puerta abatible con hueco de paso accesible. Inodoro con transferencia frontal y lateral derecho. Barras asideras a ambos lados, abatible la del lado de la transferencia. Lavabo con espacio inferior libre.

Restaurante:

MAIALEN MAITIA



C/ San Justo nº15
10003 Cáceres (Cáceres)
Tel.: +34 927 242 524
Fax: +34 927 242 522
reservasdonmanuel@atiramhotels.com
www.atiramhotels.com

Aparcamiento: 10 Plazas de aparcamiento del edificio (Hotel Don Manuel), señalizadas como accesibles.

Acceso accesible: Principal. Puerta abatible con hueco de paso accesible.

Movilidad interior: Puertas y pasillos amplios, espacios de giro.

Bar-Cafetería: El mostrador no dispone de tramo accesible. Mesas accesibles, sillas con respaldo y apoyabrazos. Terraza exterior mesas accesibles, sillas con respaldo y apoyabrazos.



Restaurante: Mesas accesibles. Sillas con respaldo, y sin apoyabrazos.



Aseos: Puerta abatible. Lavabo con espacio inferior libre. Espacio de giro. Hombre: inodoro con trasferencia lateral derecha y oblicua. Mujer: inodoro con trasferencia lateral izquierda y oblicua. Barras asideras, siendo abatible la del lado de transferencia.



CÁCERES

Restaurante:

MIRADOR



C/ Parras, nº 25
10004 Cáceres
Tel: +34 927 623 360
Fax: +34 927 260 456
hotelcaceres@ahhotels.com
www.ahhotels.com

Aparcamiento: 2 plazas accesibles en el edificio a las que se accede desde la calle o desde el interior, mediante ascensor. 1 plaza accesible señalizada en las inmediaciones del edificio.

Acceso accesible: Principal, con rampa de longitud 140 cm y una pendiente del 10%, sin pasamanos. Puerta abatible con hueco de paso accesible.

Movilidad interior: Puertas y pasillos amplios, espacios de giro. Ascensor con dimensión de cabina de 110x140 cm, pasamanos y espejo frontal. Botoneras en Braille y altorrelieve. A garaje: Ascensor con dimensión de cabina de 100x125 cm; altorrelieve y braille

Bar-Cafetería: El mostrador no dispone de tramo accesible. Mesas accesibles, sillas con respaldo y sin apoyabrazos. Terraza: Con rampa de salida inaccesible.

Restaurante: Mesas accesibles. Sillas con respaldo y sin apoyabrazos.



Aseos: 2 unidades. Puertas abatibles. Accesibles en general. Hombres: inodoro con transferencia frontal, lateral izquierdo y oblicuo. Mujer: frontal, lateral derecho y oblicuo. Con barras asideras, abatible la del lado de transferencia. Lavabos con espacio inferior libre.



CÁCERES

Restaurante:

EUSTAQUIO BLANCO



Avd. Ruta de la Plata nº1
10001 Cáceres (Cáceres)
Tel: +34 927 238 555
info@restauranteeustaquio.com
www.restauranteeustaquio.es

Aparcamiento: Sin plazas accesibles señalizadas, espacio público de aparcamiento.

Acceso accesible: Rampa previa al acceso de 7m al 11% de pendiente con pasamanos doble ambos lados. Principal, puertas abatibles con hueco de paso accesible.

Movilidad interior: Puertas y pasillos amplios, espacios de giro.

Bar-Cafetería: El mostrador no dispone de tramo accesible. Mesas accesibles. Sillas con respaldo, sin apoyabrazos.



Comedor: Mesas accesibles, con unidades redondas. Sillas con respaldo, sin apoyabrazos. Acceso desde bar-cafetería y desde el exterior señalizado, rampa de 0.70m al 8%.

A**seos:** Puerta corredera, con transferencia al inodoro frontal y derecha. Espacio de giro. Barras asideras siendo abatible la derecha. Lavabo con espacio inferior libre. Espejo colocado a altura accesible.



Restaurante:

HOMARUS



C/ Bioy Casares, nº 1
10005 Cáceres (Cáceres)
Tel: +34 927 235 582
restaurantehomarus@gmail.com
www.restaurantehomarus.es

Aparcamiento: Existe 1 plaza accesible en las inmediaciones del edificio, comunicada con el acceso.

Acceso accesible: Principal, con rampa en el acceso de 1m al 12% de pendiente Puerta abatible con hueco de paso accesible, que invade parte del vestíbulo de entrada.

Movilidad interior: Puertas y pasillos amplios.

Restaurante: Mesas accesibles. Sillas con respaldo y apoyabrazos.



Aseo: Accesible en general. Puerta abatible con hueco de paso accesible. Inodoro con transferencia frontal, oblicua y en lateral izquierdo. Barras asideras, siendo abatible la del lado de la transferencia. Cambiador de bebés.



CÁCERES

Restaurante:

JAVIER MARTÍN



C/ Juan Solano Pedrero nº15
10005 Cáceres (Cáceres)
Tel: +34 927 235 906
www.javiermartinrestaurante.com
reservas@javiermartinrestaurante.com

Aparcamiento: No hay plazas accesibles señalizadas. Buen espacio de aparcamiento.

Acceso accesible: Principal, con puertas abatibles con hueco de paso accesible.

Movilidad interior: Puertas y pasillos amplios, espacios de giro. Acceso a terraza desde el exterior mediante rampa de 3m al 10%.

Restaurante: Mostrador sin espacio inferior libre. Mesas accesibles, con unidades redondas. Sillas con respaldo, sin apoyabrazos. En la terraza mesas accesibles, sillas con respaldo y apoyabrazos.



Aseos: Puerta corredera, con transferencia al inodoro frontal, oblicua y derecha y barras asideras siendo abatible la del lado de transferencia. Lavabo con espacio inferior libre. Espacio de giro.



CÁCERES

Restaurante:

BIG HOUSE



Centro Comercial "El Farallón"
Avd. Ruta de la Plata nº46
10001 Cáceres (Cáceres)
Tel: +34 927 292 431
www.bighousecaceres.com

Aparcamiento: 2 plazas accesibles del edificio, gran espacio de aparcamiento.

Acceso accesible: Principal, puertas abatibles con hueco de paso accesible. Acceso directo desde aparcamiento. Desde la calle, ascensor con dimensión de cabina de 100x125 con pasamanos y espejo lateral.

Movilidad interior: Puertas y pasillos amplios. Rampa de 1m al 12% de pendiente y sin pasamanos para acceder a una de las salas.

Bar-Cafetería: El mostrador no dispone de tramo accesible. Terraza con mesas accesibles. Sillas con respaldo y apoyabrazos.

Comedor: Mesas accesibles. Sillas con respaldo y apoyabrazos. Acceso desde bar-cafetería.



Aseos: Puerta abatible, con transferencia al inodoro frontal e izquierda. Espacio de giro. Barras asideras, derecha fija e izquierda abatible. Lavabo con espacio inferior libre. Espejo colocado a altura accesible. Cambiador de bebés.



CÁCERES

Restaurante:

BRASERÍA LOS DUENDES



Avda. Virgen de la Montaña nº9
10002 Cáceres (Cáceres)
Tel: +34 691 659 226
info@braserialosduendescaceres.com
www.braserialosduendescaceres.com

Aparcamiento: 1 plaza señalizada como accesible en las inmediaciones del edificio, comunicada con el acceso.

Acceso accesible: Principal, dos escalones salvados mediante una plataforma elevadora inclinada. Puerta abatible con hueco de paso accesible.

Movilidad interior: Puertas y pasillos amplios, espacios de giro.

Bar-Cafetería: El mostrador no dispone de tramo accesible. Mesas accesibles. Sillas con respaldo, sin apoyabrazos.





Comedor: Mesas accesibles. Sillas con respaldo, sin apoyabrazos. Mesa reservada para personas con discapacidad.



Aseos: Puerta abatible, con transferencia al inodoro frontal, oblicua y lateral derecho, con barras asideras, siendo abatible la del lado de transferencia. Espejo a 1m de altura. Espacio de giro.

Restaurante:

CAMPING CIUDAD DE CÁCERES



Carretera Nacional 630, km 549.5
10005 Cáceres (Cáceres)
Tel: +34 927 233 100
info@campingcaceres.com
www.campingcaceres.com

Aparcamiento: No hay plazas accesibles. Gran espacio de aparcamiento comunicado con el acceso mediante resalte de acerado de 12cm.

Acceso accesible: Principal, rampa 80cm al 10% de pendiente, puertas abatibles con hueco de paso accesible.

Movilidad interior: Puertas y pasillos amplios, espacios de giro.

Bar-Cafetería: El mostrador no dispone de tramo accesible. Mesas accesibles. Sillas con respaldo, sin apoyabrazos. En la terraza, mesas accesibles, sillas con respaldo y apoyabrazos, barra buffet a altura accesible.

Restaurante: Mesas accesibles. Sillas con respaldo, sin apoyabrazos.



Aseos: Puerta abatible, con transferencia al inodoro frontal, oblicua y derecha. Barras asideras izquierda fija y derecha abatible. Lavabo con espacio inferior libre. Espejo accesible. Cambiador de bebés. Espacio de giro.





Ctra. de Trujillo s/n
10005 Cáceres (Cáceres)
Tel: +34 661 513 061
Fax: +34 927 233 204
cateringalesa@terra.es

Aparcamiento: 5 plazas accesibles en las inmediaciones del edificio, comunicadas con el acceso.

Acceso accesible: Secundario sin señalizar, puertas abatibles con hueco de paso accesible.

Movilidad interior: Puertas y pasillos amplios, espacios de giro.

Bar-Cafetería: El mostrador no dispone de tramo accesible. Mesas accesibles. Sillas con respaldo, sin apoyabrazos.

Restaurante: Mesas accesibles. Sillas con respaldo, sin apoyabrazos. Barra de buffet a altura accesible.



Aseos: 2 unidades. Puerta abatible. Hombres: inodoro con transferencia oblicua y derecha, barra abatible del lado de transferencia. Mujeres: inodoro con transferencia izquierda y oblicua, con barra del lado de transferencia. Espacio de giro. Lavabos regulables en altura. Sin espejo.



Restaurante:

EL 13 DE SAN ANTÓN



C/ San Antón nº13
10002 Cáceres (Cáceres)
Tel: +34 927 215 007
info@restauranteel13desananton.com
www.restauranteel13desananton.com

Aparcamiento: No hay plazas de aparcamiento en las inmediaciones.

Acceso accesible: Secundario sin señalizar, puertas abatibles con hueco de paso accesible.

Movilidad interior: Puertas y pasillos amplios, con espacios de giro. Rampa en los accesos a las distintas zonas de la cafetería de 4.00m al 10% con pasamanos doble lado derecho y 0.40m al 15%. De cafetería a restaurante: 6.00m al 6% sin pasamanos.

Bar-Cafetería: El mostrador no dispone de tramo accesible. Mesas accesibles. Sillas con respaldo y sin apoyabrazos.

Restaurante: Mesas accesibles. Sillas con respaldo, sin apoyabrazos. En la terraza del patio hay mesas accesibles, sillas con respaldo y apoyabrazos



Aseos: Puerta corredera, inodoro con transferencia derecha, frontal y oblicua y barras asideras siendo abatible la del lado de transferencia. Lavabo con espacio inferior libre. Espejo colocado a más de un metro de altura. Cambiador de bebés. Espacio de giro.



CÁCERES

Restaurante:

EL GLOBO



Avda. de la Hispanidad nº9
10002 Cáceres (Cáceres)
Tel: +34 927 213 879
Fax: +34 927 227 735
www.restauranteglobo.es

Aparcamiento: 1 plaza accesible en las inmediaciones del edificio, comunicada con el acceso. Espacio de aparcamiento.

Acceso accesible: Principal, resalte 2cm, puertas abatibles con hueco de paso accesible.

Movilidad interior: Puertas y pasillos amplios.

Bar-Cafetería: El mostrador no dispone de tramo accesible. Mesas accesibles. Sillas con respaldo, sin apoyabrazos. Terraza exterior accesible.

Comedor: Mesas accesibles. Sillas con respaldo, sin apoyabrazos.



Aseos: Puerta abatible, con transferencia al inodoro frontal y oblicua. Espacio de giro. No dispone de barras asideras. Lavabo con espacio inferior libre. Espejo colocado a un metro de altura.



Zona de Juegos Infantiles: Con suelo de goma accesible.



C/ Huerta del Conde nº3
10005 Cáceres (Cáceres)
Tel: +34 927 210 061
www.elmontaito.com

Aparcamiento: Plazas señalizadas como accesibles en las inmediaciones del edificio, aparcamiento del Hospital San Pedro de Alcántara, comunicado con el acceso.

Acceso accesible: Principal, puerta abatible con hueco de paso accesible.

Movilidad interior: Puertas y pasillos amplios, espacios de giro.

Bar-Cafetería: El mostrador dispone de tramo a dos alturas. Mesas accesibles. Sillas con respaldo, sin apoyabrazos. En la terraza exterior: mesas accesibles, sillas con respaldo y apoyabrazos.

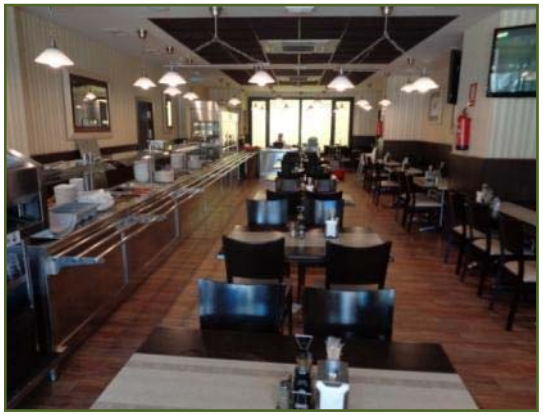

Restaurante: Mesas accesibles. Sillas con respaldo, sin apoyabrazos. Barra de buffet a altura accesible.

Aseos: Puerta corredera, con transferencia al inodoro frontal, oblicua e izquierda. Barras asideras derecha fija e izquierda abatible. Lavabo con espacio inferior libre. Espejo colocado a más de un metro de altura. Cambiador de bebés. Espacio de giro.



CÁCERES

Restaurante:

FOOD HOUSE



Avd. Virgen de Guadalupe nº41
10001 Cáceres (Cáceres)
Tel:+34 927 761 669
buffetfoodhouse@gmail.com
www.facebook.com/foodhousecaceres

Aparcamiento: Parking del edificio con plazas accesibles.1 plaza señalizada como accesible en la vía pública. Comunicación con el acceso mediante rampa de dos tramos de 4m al 9% con doble pasamanos en un lado.

Acceso accesible: Principal. Rampa previa de 8m al 14% con doble pasamanos a un lado. Puertas abatibles con hueco de paso accesible.

Movilidad interior: Puertas y pasillos amplios. Desde parking, ascensor con dimensión de cabina de 100x150 cm con pasamanos.

Bar-Cafetería: El mostrador no dispone de tramo accesible.

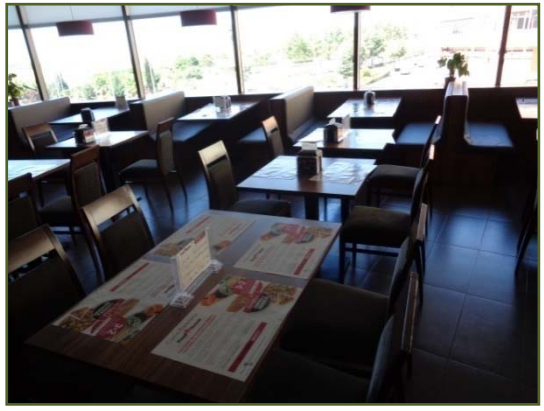

Comedor: Mesas accesibles. Sillas con respaldo y sin apoyabrazos. Barra de buffet a altura accesible.

A**seos:** Puerta abatible, con transferencia al inodoro derecha, frontal y oblicua. Espacio de giro. Barras asideras derecha e izquierda abatibles. Lavabo con espacio inferior libre. Espejo colocado a altura accesible. Cambiador de bebés.



Restaurante:

GAMBRINUS



C/ Doctor Fleming, 5
10001 Cáceres
Tel: +34 927 244 732
taperiacafe@gmail.com

Aparcamiento: 3 plazas accesibles en la vía pública a menos de 25m del establecimiento.

Acceso principal: Escalón menor de 7 cm en el umbral y hueco de paso accesible.

Movilidad interior: Puertas y pasillos amplios, espacios de giro.

Bar-Cafetería: El mostrador no dispone de tramo accesible. Mesas accesibles. Sillas con respaldo y sin apoyabrazos.

Comedor: Mesas accesibles. Sillas con respaldo y sin apoyabrazos.



Aseo: Puerta abatible con hueco de paso accesible. Lavabo con espacio inferior libre. Inodoro con transferencia frontal, oblicua y derecha, barras asideras a ambos lados, abatible la del lado de la transferencia. Espejo colocado a 1m de altura. Espacio de giro.



CÁCERES

Restaurante:

LA CUCHARA



Avda. Universidad, nº 51
10003 Cáceres
Tel: +34 927 628 223
Fax: +34 927 183 230
reservas@ahchoteles.com
www.ahchoteles.com

Aparcamiento: 1 plazas señalizada como accesible del edificio.

Acceso accesible: Principal. Puertas abatibles con hueco de paso accesible.

Movilidad interior: Puertas y pasillos amplios, espacios de giro.

Restaurante: El mostrador no dispone de tramo accesible. Mesas accesibles, sillas con respaldo y sin apoyabrazos. Barra de buffet a altura accesible.



Aseo: Accesible en general. Puerta abatible con hueco de paso accesible. Inodoro con transferencia frontal y oblicua, barras asideras abatible lado derecho. Lavabo con espacio inferior libre.



CÁCERES

Restaurante:

LOS SIETE ROBLES



Ctra. de Monroy. Urbanización
La Mejostilla
10004 Cáceres (Cáceres)
Tel: +34 927 180 243
www.lossieterobles.es

Aparcamiento: Sin plazas accesibles señalizadas. Plazas de aparcamiento público en las inmediaciones del edificio.

Acceso accesible: Secundario sin señalizar. Puertas abatibles con hueco de paso accesible.

Movilidad interior: Puertas y pasillos amplios. Rampa de acceso a los aseos de 40cm al 12%.

Bar-Cafetería: El mostrador no dispone de tramo accesible. Mesas accesibles. Sillas con respaldo y sin apoyabrazos.

Comedor: Mesas accesibles. Sillas con respaldo y sin apoyabrazos.

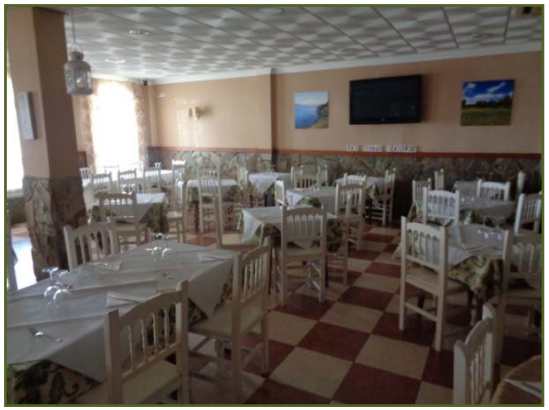

Aseos: 2 unidades. Puertas abatibles y con espacio de giro. Hombre: inodoro con transferencia frontal y oblicua, sin barras asideras. Mujer: con transferencia al inodoro frontal y oblicua, con barras asideras siendo abatible la izquierda y fija la derecha y cambiador de bebés. Lavabos con espacio inferior libre. Espejos colocados a altura accesible.



CÁCERES

Restaurante:

TORRE DE ALBARRAGENA



C/ Pizarro, nº10
10003 Cáceres (Cáceres)
Tel: +34 927 220 657
Fax: +34 927 240 753
info@albarragena.com
www.albarragena.com

Aparcamiento: No existe zona de aparcamiento en las proximidades.

Acceso accesible: Secundario sin señalizar. Rampas 2.50m de longitud al 5% de pendiente y 3m de longitud al 8% de pendiente con doble pasamano ambos lado.

Movilidad interior: Puertas y pasillos amplios, espacios de giro.

Restaurante: Mesas accesibles. Sillas con respaldo y sin apoyabrazos.



Aseos: Accesible en general. Puerta corredera con hueco de paso accesible. Transferencia lateral derecha y oblicua, barras asideras abatibles a ambos lados. Lavabo con espacio inferior libre. Espacio de giro.



CÁCERES

OFICINA DE TURISMO



Plaza de Santa Clara
10003 Cáceres (Cáceres)
Tel: +34 927 247 172
www.turismo.ayto-caceres.es

Aparcamiento: Escaso espacio de aparcamiento exterior.

Acceso accesible: Principal. Puerta abatible con ancho de paso accesible.

Recepción: El mostrador dispone de tramos a dos alturas.

Movilidad interior: Puertas y pasillos amplios en general, espacios de giro. Ascensor con dimensión de cabina de 110x140 cm, pasamanos. Acceso del público sólo a planta baja.



Aseos: Puerta corredera. Inodoro con transferencia frontal, oblicua y lateral izquierda, con barras asideras siendo la izquierda abatible. Lavabo con espacio inferior libre.



Recursos: Paneles visuales. Maquetas. 2 unidades de scooter para personas con movilidad reducida.



CÁCERES

OFICINA DE TURISMO



C/ Tiendas nº1
10003 Cáceres (Cáceres)
Tel: +34 927 111 222
www.turismo.ayto-caceres.es

Aparcamiento: No hay plazas de aparcamiento en las cercanías.

Acceso accesible: Principal. Rampa de 30cm de longitud al 30% de pendiente. Puerta con ancho de paso accesible.

Recepción: El mostrador dispone de tramos a dos alturas.

Movilidad interior: Puertas y pasillos amplios en general, estrechamiento desde zona de recepción a resto oficina de 82cm.



Aseos: Puerta corredera. Transferencia al inodoro frontal y lateral izquierda. Con barras asideras izquierda abatible y derecha fija. Lavabo con espacio inferior libre.



Recursos: Paneles interactivos. Proyecciones audiovisuales. Recorridos virtuales.



CÁCERES

Museo:

HISTORIA Y CULTURA CASA PEDRILLA CASA-MUSEO GUAYASAMÍN



Ronda de San Francisco s/n
10005 Cáceres (Cáceres)
Tel: +34 927 241 633
Tel: +34 927 240 538
Fax: +34 927 240 762
m.pedrilla@brocense.com
admn.pedrilla@brocense.com
www.brocense.com

Museo Casa Pedrilla
Casa Museo Guayasamín

El museo de Historia y cultura Casa Pedrilla y Casa-Museo Guayasamín, *es una casa noble, con aires portugueses, convertida en morada histórica de los cacereños ilustres de antaño. Alberga en sus estancias objetos personales y recuerdos de personajes que destacaron en el mundo político y cultural de Cáceres. Además se exponen obras pictóricas de artistas del siglo XIX y XX y otras recopiladas por el pintor ecuatoriano Oswaldo Guayasamín.*

Aparcamiento: 1 plaza señalizada como accesible en las inmediaciones del edificio. Espacio público de aparcamiento.

Acceso general: Rampas de 15m de longitud al 9% de pendiente, 2m de longitud al 8% de pendiente y 9m de longitud al 11% de pendiente.

Servicios: Zona exterior para eventos.

Museo Historia y Cultura Casa Pedrilla

Acceso accesible: Principal. Rampa de 13m de longitud 1% de pendiente, con pasamanos a doble altura en un lado, escalón de 6cm exterior y 3cm interior. Puerta abatible con hueco de paso accesible. Interior con rampa de 2.30m de longitud al 11% de pendiente, sin pasamanos.

Recepción: El mostrador dispone de espacio inferior libre.

Movilidad interior: Puertas y pasillos amplios, espacios de giro. Dos plantas. Ascensor con dimensión de cabina de 100x125 cm, pasamanos frontal y espejo lateral.



Planta baja: Accesible en general y muestra objetos personales, documentos, manuscritos, publicaciones, fotografías y biografías de personajes ilustres.

CONTINÚA...

Planta primera: Accesible en general. Dedicada a las artes plásticas, desde Lucenqui hasta Juan José Narbón, por escultores tan destacados como Pérez Comendador.



Planta segunda: Accesible en general. Denominada "Didáctica de la Historia" presenta un recorrido por la Historia de Extremadura, con medios visuales.

Aseos: Puerta abatible. Transferencia al inodoro frontal y en lateral izquierdo. Con barras asideras, izquierda y derecha abatibles. Lavabo con espacio inferior libre.



Casa Museo Guayasamín

Acceso accesible: Principal. Rampa de 6.50m de longitud al 6% de pendiente con pasamanos a doble altura en un lateral. Puerta abatible con hueco de paso accesible.

Recepción: El mostrador dispone de espacio inferior libre.

Movilidad interior: Puertas y pasillos amplios, espacios de giro. Rampa de 2m de longitud al 11% de pendiente, 3m de longitud al 11% de pendiente y 5m de longitud al 11% de pendiente.



Planta baja: Accesible en general. Sala dedicada al arte Precolombino y colonial con una colección de artes prehispánicos ecuatorianos y la segunda sala acoge una selección de obras de Guayasamín: Óleos, dibujos, obras gráficas, etc.



Planta primera: No accesible.

CÁCERES

Centro de Interpretación: CENTRO DE ARTES VISUALES FUNDACIÓN HELGA DE ALVEAR



C/ Pizarro nº8
10003 Cáceres (Cáceres)
Tel: +34 927 626 414
Fax:+34 927 226 853
general@fundacionhegadealvear.es
www.fundacionhelgadealvear.es

*El **Centro de Artes Visuales** muestra la colección que Helga de Alvear decidió hace tiempo compartir con la sociedad y convertirla en el marco de referencia de un proyecto encaminado a la difusión, producción, investigación y educación relacionados con la creación visual contemporánea.*

Aparcamiento: Plazas accesibles más cercanas a menos de 200 m.

Acceso accesible: Principal, puerta accesible, presenta 7 peldaños salvados mediante una plataforma elevadora inclinada.



Recepción: El mostrador no dispone de tramo accesible.

Movilidad interior: Puertas y pasillos amplios, espacios de giro. Tres plantas. Ascensor con dimensión de cabina de 350 x 210cm. Botoneras en altorrelieve.



Aseos: Plantas baja y primera: Puerta abatible, transferencia al inodoro frontal y en lateral izquierdo, con barra izquierda abatible. Planta sótano: Ídem, pero no dispone de una barra en abatible en el lado de transferencia.

Recursos: Tablet con información. Audiovisuales.

CÁCERES

Centro de Interpretación:

DE LA MINERÍA



Proximidades de Bda. de Aldea Moret, entre N-630 y la antigua Ex – 100 de Badajoz
10195 (Cáceres)
Tel: +34 927 006 992
Fax: +34 927 006 993
www.viadelaplata.com

Aparcamiento: Amplio espacio disponible de aparcamiento. Sin plazas accesibles.

Acceso accesible: Principal, puerta abatible con ancho de paso accesible.



Recepción: El mostrador no dispone de tramo accesible.

Movilidad interior: Pasillos amplios. Ascensor con dimensión de cabina de 110x140 cm, pasamanos y sin espejo.

Planta baja:
Zona "Antigua sala de máquinas": Acceso accesible.



Zona "Complejo minero de Aldea Moret": Acceso accesible.

Entreplanta primera: Aseos: No accesibles.

Entreplanta segunda: Zona "La Minería en Extremadura": No accesible.

Planta primera: Zona "La minería como elemento de transformación". Aseos: Puerta abatible con hueco de paso accesible. Transferencia al inodoro oblicua y lateral derecho, barra abatible en el lado de la transferencia y fija en la pared. Lavabo con espacio inferior libre y grifo con pulsador. Espejo colocado a 90 cm de altura.

Recursos: En planta baja: puntos de información interactivos situados a 1,10 m del suelo, maqueta y audiovisual. En planta primera: paneles explicativos.





CAMPO ARAÑUELO



BELVÍS DE MONROY

Hotel Alonso de Monroy

EL GORDO

Hotel Husa Golf Valdecañas

NAVALMORAL DE LA MATA

Hotel Los Granados

Hostal La Bamba

Hostal Los Sauces

BELVIS DE MONROY

Hotel: ALONSO DE MONROY



Autovía de Extremadura, km.190
10394 Belvís de Monroy (Cáceres)
Tel: +34 927 534 370
Fax: +34 678 445 628
alonsodemonroy@gmail.com

Aparcamiento: No existen plazas accesibles señalizadas. Gran espacio de aparcamiento. Para conectar con acceso es necesario salvar 12cm del acerado.

Acceso accesible: Principal, con rampa de 200cm de longitud y 10% de pendiente, sin pasamanos y puerta abatible con hueco de paso accesible.

Recepción: El mostrador no dispone de tramo accesible.

Movilidad interior: Puertas y pasillos amplios. Ascensor con dimensión de cabina de 100x120cm, pasamanos y espejo frontal. Botoneras en Braille y altorrelieve

Habitación: 2 unidades en planta primera. Camas individuales con posibilidad de transferencia a ambos lados y espacio para giro. Mesa de escritorio con espacio inferior libre.



Baño de la habitación: Puerta corredera con hueco de paso de 73 cm. Ducha con asiento abatible y no dispone de barras asideras. Lavabo con espacio inferior libre. Inodoro con transferencia frontal y posibilidad de transferencia lateral derecha o izquierda, barras de apoyo, abatible la del lado de la transferencia.



Bar-Cafetería: La barra no dispone de tramo accesible. Mesas accesibles.

Salón de eventos: Accesible en general.

Hotel: ★★★★

EL GORDO HUSA GOLF VALDECAÑAS



Carretera El Gordo-Berrocalejo, km.5
10392 El Gordo (Cáceres)
Tel: +34 927 610 730
Fax: +34 927 033 133
info@golfvaldecanas.es
www.husa.es
www.golfvaldecanas.es

Aparcamiento: 1 plaza del edificio señalizada.

Acceso accesible: Principal, enrasado. Puerta automática con hueco de paso accesible.

Recepción: El mostrador no dispone de tramo accesible.

Movilidad interior: Puertas y pasillos amplios, espacios de giro. Dos ascensores con puertas enfrentadas a 180°, con dimensión de cabina de 120x140 cm, pasamano y espejo en el lateral derecho. Botoneras en braille y altorrelieve.

Aseos comunes: Accesible en general. Puerta corredera. Inodoro con transferencia frontal, oblicua y en lateral derecho, barras asideras, siendo abatible la del lado de la transferencia. Lavabo con espacio inferior libre, grifo con palanca gerontológica.



Habitación: 2 unidades en planta primera. Cama doble con espacio de transferencia a ambos lados y espacio para giro. Baldas a altura accesible. Mesa de escritorio con espacio inferior libre.

Baño de la habitación: Accesible en general. Puerta corredera. Ducha con asiento abatible y barras asideras. Lavabo con espacio inferior libre. Inodoro con transferencia frontal, izquierda y oblicua, barras asideras, siendo abatible la del lado de la transferencia. Espejo colocado a 1 m de altura.



Bar-Cafetería: Sistema automático de llamada en mesa. Mesas accesibles.

Restaurante: Mesas adaptadas.

Sala tv y lectura: Accesible en general.

Piscina: Acceso al recinto no accesible.



NAVALMORAL DE LA MATA

Hotel: ★★★

LOS GRANADOS



Ctra. Nacional V, Km 181
10300 Navalmoral de la Mata
(Cáceres)
Tel: +34 927 530 750
Fax: +34 927 530 754
info@hotelosgranados.es
www.hotelosgranados.es

Aparcamiento: Sin plazas accesibles señalizadas en las inmediaciones del edifico. Disponen de zona acordonada para aparcamiento de vehículos de personas con movilidad reducida.

Acceso accesible: Principal, con rampa previa de 6m de longitud y pendiente del 7%, con doble pasamanos y puerta abatible con hueco de paso accesible.

Recepción: El mostrador no dispone de tramo accesible. Puesto informatizado accesible.

Movilidad interior: Puertas y pasillos amplios, espacios de giro. Ascensor con dimensión de cabina de 1,10x140 cm, pasamanos y espejo frontal.

Aseos comunes: No accesibles.

Habitación: 1 unidad, en planta segunda. Cama doble con espacio de transferencia a ambos lados y espacio para giro. Baldas a altura accesible. Mesa de escritorio con espacio inferior libre. Acceso a balcón de habitación por puerta con bastidor inferior de 5cm.



Baño de la habitación: Puerta abatible con hueco de paso de 75 cm. Ducha con silla y barras asideras. Lavabo con espacio inferior libre. Inodoro con transferencia frontal, oblicua y derecha y 2 barras de apoyo. Espejo colocado a más de 1m de altura.



Bar-Restaurante: La barra no dispone de tramo accesible. Mesas accesibles.

Salón de eventos: Accesible en general.

NAVALMORAL DE LA MATA

Hostal: ★★

LA BAMBA



Ctra. Nacional V, Km 179
10300 Navalmoral de la Mata
(Cáceres)
Tel: +34 927 530 850
Tel: +34 927 530 854
informacion@hostallabamba.com
www.hostallabamba.com

Aparcamiento: No hay plazas señalizadas como accesibles. Gran espacio de aparcamiento en las inmediaciones del edificio.

Acceso accesible: Principal, con rampa previa menor al 7%, pasamanos a un lado. Puerta automática.

Recepción: El mostrador no dispone de tramo accesible.

Movilidad interior: Puertas y pasillos amplios, espacios de giro. Ascensor con dimensión de cabina de 100x120 cm, pasamanos y espejo lateral. Botoneras en Braille y altorrelieve.

Aseos comunes: Puerta corredera, accesible en general, con transferencia lateral derecha al inodoro. Barras asideras. Cambiador de bebés.

Habitación: 1 unidad. Cama doble con espacio de transferencia izquierdo y espacio para giro. Baldas a altura accesible.



Baño de la habitación: Puerta corredera. Ducha con asiento abatible y barra asidera. Lavabo con espacio inferior libre y grifo gerontológico. Inodoros con transferencia izquierda, frontal y oblicua y 2 barras de apoyo. Espejo colocado a más de 1m de altura.



Bar-Cafetería: La barra no dispone de tramo accesible. Mesas accesibles.

Restaurante: Mesas accesibles.



Sala usos múltiples: Accesible en general.

NAVALMORAL DE LA MATA

Hostal: ⚜⚜

LOS SAUCES



Ctra. N-V, Km 182
10300 Navalmoral de la Mata
(Cáceres)
Tel: +34 927 533 303
Tel: +34 927 533 365
info@hostallossauces.com
www.hostallossauces.com

Aparcamiento: No existen plazas accesibles señalizadas. Gran espacio de aparcamiento en las inmediaciones del edificio, que se comunican con el acceso a través de pavimento de tierra.

Acceso accesible: Puerta abatible con hueco de paso accesible. Con rampa previa de 2,5m al 12% de pendiente sin pasamanos.

Recepción: No accesible.

Movilidad interior: Puertas y pasillos amplios, con espacios de giro.

Habitación: 1 unidad en planta baja. Cama doble con espacio de transferencia izquierdo y espacio para giro. Baldas y perchas a altura accesible.



Baño de la habitación: Puerta abatible. Ducha enrasada con banqueta y barras asideras. Lavabo con espacio inferior libre y grifo gerontológico. Inodoro con transferencia derecha y oblicua y barras asideras; izquierda fija y abatible la del lado de la transferencia. Espejo accesible.



Bar- Restaurante: Barra sin tramo accesible. Mesas accesibles. Aseo: No accesible.

Sala de reuniones: Accesible en general.

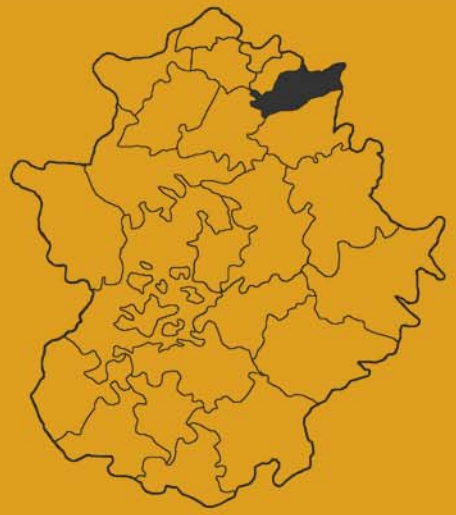

LA VERA



ARROYOMOLINOS DE LA VERA

Hotel Rural Peña del Alba

COLLADO DE LA VERA

Hotel Rural Alcor del Roble

CUACOS DE YUSTE

Hotel Rural Abadía de Yuste

JARAIZ DE LA VERA

Hotel Rural Villa Xarahiz

Casa Rurales El Cerro y el Cerro de la Aurora

Casa Rural Parque Puente Bolos

JARANDILLA DE LA VERA

Hotel Mirador de la Portilla

Hotel Parador de Jarandilla

Hotel Rural Don Juan de Austria

Restaurante Mirador de la Portilla

Restaurante Robles

Oficina de Turismo

LOSAR DE LA VERA

Casa Rural La Canchalera

Casa Rural La Covacha

MADRIGAL DE LA VERA

Casa Rural Lar del Cuco

Apartamento Rural La Estancia

TEJEDA DE TIÉTAR

Hotel Rural Hojaranzos

ARROYOMOLINOS DE LA VERA

Hotel Rural:

PEÑA DEL ALBA



Camino de Gargüera, s/n
10410 Arroyomolinos de la Vera
(Cáceres)
Tel: +34 927 177 516
Fax:+34 927 177 524
pdelalba@pdelalba.com
www.hotelpdelalba.com

Aparcamiento: 2 plazas accesibles señalizadas conectadas con el acceso.

Acceso accesible: Principal, con rampa de 7 m de longitud y 12% de pendiente, pasamano en lateral izquierdo. Puerta abatible de hoja integrada con resalte inferior, apertura de hoja completa bajo petición.

Recepción: El mostrador no dispone de tramo accesible.

Movilidad interior: Puertas y pasillos amplios, espacios de giro. Pavimento irregular en determinadas zonas.



Aseos comunes: No accesibles.

Habitación: 1 unidad en planta baja. Cama doble con espacio de transferencia izquierda y espacio para giro. Baldas a altura accesible.



Baño de la habitación: Accesible en general. Puerta abatible con hueco de paso accesible. Ducha con banqueta y sin barras asideras. Lavabo con espacio inferior libre y grifería gerontológica. Inodoro con transferencia izquierda y oblicua, con barras de apoyo abatibles a ambos lados. Espejo a más de 1 m.

Zona de desayunos: Mesas accesibles. Barra de buffet accesible.

Bar-Cafetería: La barra no dispone de tramo accesible. Mesas accesibles.

Restaurante: Mesas accesibles con unidades redondas.



Sala de lectura: Accesible en general.

Salón de eventos: Accesible en general.



Piscina: No accesible.

Pistas deportivas: No accesible.

COLLADO DE LA VERA

Hotel Rural:

ALCOR DEL ROBLE



Avd. Virgen de Guadalupe, s/n
10414 Collado de la Vera
(Cáceres)
Tel: +34 927 460 044
Fax: +34 699 390 075
reservas@alcordelroble.com
www.alcordelroble.com

Aparcamiento: No existe plaza accesible señalizada en las inmediaciones. Gran espacio de aparcamiento techado comunicado con el acceso por camino sin asfaltar con ligera pendiente.

Acceso accesible: Principal, enrasado. Puerta abatible con hueco de paso accesible. Resalte inferior de puerta integrada menor a 10 cm. Apertura de hoja completa sin resalte bajo petición.

Recepción: Mostrador a altura accesible.

Movilidad interior: Puertas y pasillos amplios, espacios de giro.

Aseos comunes: Puerta abatible con hueco de paso accesible. Lavabo con espacio inferior libre. Inodoro con transferencia oblicua y frontal, barra de apoyo abatible a la derecha.



Habitación: 1 unidad en planta baja. Puerta abatible con hueco de paso accesible. Cama doble con espacio de transferencia a ambos lados y espacio para giro. Baldas y cajones a altura accesible. Mesa de escritorio con espacio inferior libre.

Baño de la habitación: Accesible en general. Puerta corredera. Ducha con asiento abatible, sin barras asideras. Lavabo con espacio inferior libre y grifería con palanca gerontológica. Inodoro con transferencia izquierda y oblicua, con barra de apoyo abatible del lado de la transferencia.



Zona de desayunos: Mesas accesibles.

Restaurante: Mesas accesibles.

Salón social: Accesible en general.

Solárium / Piscina: Inaccesible. Acceso al recinto a través de césped. Dispone de escaleras de obra sin pasamano como entrada al vaso.



Hotel Rural:

CUACOS DE YUSTE

ABADÍA DE YUSTE



Avd. Constitución, 73
10430 Cuacos de Yuste
(Cáceres)
Tel: +34 927 172 241
gerencia@abadiadeyuste.com
www.abadiadeyuste.com

Aparcamiento: Espacio de aparcamiento comunicado con el acceso secundario, calle con pendiente excesiva. Sin plazas accesibles en las inmediaciones.

Acceso accesible: Secundario, sin señalizar, enrasado. Puerta abatible con hueco de paso accesible y portero automático.

Recepción: El mostrador no dispone de tramo accesible.

Movilidad interior: Puertas y pasillos amplios, espacios de giro. Ascensor con dimensión de cabina de 100x125cm, pasamanos y espejo lateral. Botoneras en braille y altorrelieve. Plataforma elevadora inclinada.



Habitación: 1 unidad. Camas dos individuales con espacio de transferencia a ambos lados y espacio para giro. Baldas altura accesible. Mesa de escritorio con espacio inferior libre.



Baño de la habitación: Accesible en general. Puerta abatible con hueco de paso accesible. Ducha con asiento abatible y barras de apoyo. Lavabo con espacio inferior libre. Inodoros con transferencia izquierda, frontal y oblicua, barras de apoyo a ambos lados, abatible la del lado de transferencia.



Bar-Cafetería: acceso mediante escalón de 17 cm y la barra no dispone de tramo accesible. Mesas accesible.

Restaurante y zona de desayuno: No accesible. Existe la opción de servir el desayuno en el salón de eventos.

Aseos comunes: Accesible en general. Puerta abatible con hueco de paso accesible. Lavabo con espacio inferior libre y grifería con sensor. Inodoro con transferencia frontal, oblicua y lateral derecha, barras de apoyo a ambos lados, abatible la del lado de la transferencia.

Salón de eventos: Accesible en general. Con mesas accesibles

JARAIZ DE LA VERA

Hotel Rural:

VILLA XARAHIZ



Carretera EX-230, km 32,800
10400 Jaraíz de la Vera (Cáceres)
Tel: +34 927 665 150
Fax:+34 927 665 151
villaxarahiz@villaxarahiz.com
www.villaxarahiz.com

Aparcamiento: No existen plazas accesibles señalizadas en las inmediaciones. Gran espacio de aparcamiento comunicado con el acceso.

Acceso accesible: Secundario sin señalizar. Escalón menor de 3 cm en umbral. Puerta abatible con hueco de paso accesible.

Recepción: El mostrador no dispone de tramo accesible.

Movilidad interior: Puertas y pasillos amplios, espacios de giro.

Habitación: 1unidad en planta baja. Cama doble con espacio de transferencia a ambos lados y espacio para giro. Baldas, perchas y cajones a altura accesible.



Baño de la habitación: Hueco de paso accesible. Ducha con banqueta y sin barras asideras. Lavabo con hueco inferior libre y grifería con palanca gerontológica. Inodoros con transferencia frontal, oblicua e izquierda y barra de apoyo abatible del lado de transferencia.

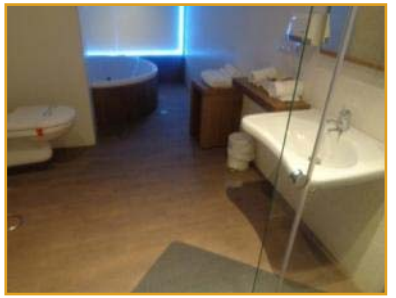

Zona de desayunos: Mesas accesibles. Barra de buffet accesible.

Bar-Cafetería: Barra sin espacio inferior. Mesas accesibles. Existe un paso a veladores exteriores con escalón de 8 cm. Aseo: Puerta abatible con hueco de paso accesible. Lavabo con hueco inferior libre y grifería con palanca gerontológica .Inodoro con transferencia frontal, oblicua y derecha, y barras de apoyo, abatible la del lado de transferencia. Espejo inclinable.



CONTINÚA...

Restaurante: Mesas adaptadas. Existe un paso a veladores exteriores con escalón de 8 cm.



Sala de lectura y televisión: Accesible en general.

Salón de eventos: Entrada desde el exterior. Accesible en general. Mesas accesible Aseos: Puertas correderas con hueco de paso accesible. Inodoro masculino, con transferencia frontal y derecha, barras de apoyo, abatible del lado de transferencia. Femenino, lavabo regulable, grifería gerontológica y espejo inclinado.



Inodoro con trasferencia frontal e izquierda, barras de apoyo, abatible del lado de transferencia.



Camino viejo de Torremenga, s/n
10400 Jaraíz de la Vera (Cáceres)
Tel:+34 927 170 057
Tel:+34 667 889 412
casaruralcerro@gmail.com
http://www.casaruralcerro.blogspot.com.es

Zonas Comunes:

Aparcamiento: No existe plaza accesible señalizada en las inmediaciones. Espacio de aparcamiento comunicado con el acceso.

Acceso accesible: Principal, rampa de 4 m al10% de pendiente, un pasamano simple, puerta abatible con hueco de paso accesible.

Movilidad interior: Pasillos amplios, espacios de giro, suelo pavimentado.

Piscina: Acceso al recinto con rampa de 3m al 7% de pendiente. Ducha no enrasada. No existe acceso accesible al vaso. Dispone de escalera de obra sin pasamano como entrada al vaso.



CONTINÚA...

El Cerro:

Movilidad interior: Puertas y pasillos amplios, espacios de giro.

Habitación: 1 unidad en planta baja. Dos camas individuales con posibilidad de transferencia a ambos lados y espacio para giro. Baldas, perchas y cajones a altura accesible.



Baño accesible: Común. Puerta abatible con hueco de paso accesible. Ducha no dispone de barras asideras, silla de ruedas con apoyabrazos. Lavabo con espacio inferior libre. Inodoro con transferencia oblicua y derecha, barra de apoyo en el lado de transferencia. Espejo colocado a más de un metro de altura.



Cocina: Fregadero y vitrocerámica sin hueco inferior libre. Horno, microondas y frigorífico a altura accesible. Mesa accesible.

Salón-comedor: Mesa de comedor accesible.



CONTINÚA...

El Cerro de la Aurora:

Movilidad interior: Puertas y pasillos amplios, espacios de giro.

Habitación: 1 unidad en planta baja. Cama doble con espacio de transferencia a ambos lados y espacio para giro. Baldas, perchas y cajones a altura accesible.



Baño accesible: Común. Puerta abatible con hueco de paso accesible. Ducha no dispone de barras asideras, silla de ruedas con apoyabrazos. Lavabo con espacio inferior libre. Inodoro con transferencia oblicua e izquierda, barra de apoyo en el lado de transferencia. Espejo colocado a más de un metro de altura.



Cocina: Fregadero y vitrocerámica sin hueco inferior libre. Horno, microondas y frigorífico a altura accesible. Mesa accesible.

Salón-comedor: Mesa de comedor accesible.



JARAIZ DE LA VERA

Casa Rural:

PARQUE PUENTE BOLOS



Finca Llanadas s/n
10400 Jaraíz de la Vera (Cáceres)
Tel:+34 659 449 428
Tel:+34 619 361 077

Aparcamiento: No existe plaza accesible señalizada en las inmediaciones. Espacio de aparcamiento comunicado con el acceso.

Acceso accesible: Principal, enrasado. Puerta abatible con hueco de paso accesible.

Movilidad interior: Pasillos amplios, puertas con hueco de paso menor a 80 cm, espacios de giro.

Habitación: 1 unidad. Cama doble con espacio de transferencia a ambos lados y espacio para giro. Baldas y cajones a altura accesible.



Baño accesible: Puerta corredera con hueco de paso de 70cm. Ducha con resalte de mampara, banqueta y barra asidera. Lavabo con espacio inferior libre. Inodoro con transferencia frontal y oblicua, barras de apoyo abatibles. Espejo colocado a un metro de altura.



Cocina: Puerta abatible con hueco de paso de 70 cm. Fregadero sin hueco inferior libre. Microondas y frigorífico a altura accesible.

Salón-comedor: Mesa de accesible. Se da servicio en mesa.

Sala de lectura y televisión: Accesible en general.



Hotel: ★★★★

JARANDILLA DE LA VERA — MIRADOR DE LA PORTILLA



Ctra. Plasencia-Alcorcón Km 47 – EX-203
10450 Jarandilla de la Vera (Cáceres)
Tel: +34 927 560 604
Fax: +34 927 561 320
info@hotelmiradordelaportilla.com
www.hotelmiradordelaportilla.com

Aparcamiento: Sin plazas accesibles. Gran espacio de aparcamiento comunicado con el acceso. Aparcar próximo al acerado.

Acceso accesible: Principal, con rampa de 3 y 7m de longitud y del 10% de pendiente cada tramo, pasamano a un lado. 2 puertas, una automática y otra abatible con huecos de paso accesibles.

Recepción: El mostrador no dispone de tramo accesible.

Movilidad interior: Puertas y pasillos amplios, espacios de giro. Ascensor con dimensión de cabina de 120x130cm, pasamanos y espejo frontal. Botoneras en Braille y altorrelieve.



Habitación: 2 unidades en planta baja. Camas dobles con espacio de transferencia a ambos lados y espacio para giro. Baldas y cajones a altura accesible. Mesa de escritorio sin espacio inferior libre. Acceso a terraza, resalte de carpintería de 2 cm.



Baño de la habitación: Accesible en general. Puerta abatible con hueco de paso accesible. Ducha con asiento abatible y barras asideras. Lavabo con espacio inferior libre y regulable en altura, grifería gerontológica. Inodoros con transferencias frontal, oblicua y posibilidad de lateral a un lado u otro, barras de apoyo abatible a ambos lados. Espejo a un metro de altura.



CONTINÚA...

Zona de desayunos: Mesas accesibles. Barra de buffet accesible. Aseos: Puertas abatibles con huecos de paso accesibles. Lavabo con espacio inferior libre situados fuera de la cabina, espejos colocados a más de un metro de altura. Inodoro con trasferencia frontal, oblicua y derecha en el aseo masculino y trasferencia frontal, oblicua e izquierda en el aseo femenino. Barras de apoyo a ambos lados, abatible la del lado de trasferencia.



Solárium / Piscina: Acceso accesible al recinto. Dispone de escaleras de obra como entrada al vaso, sin pasamanos. Duchas enrasadas sin barras de apoyo ni asiento.



Servicios: Personal con conocimiento de lengua de signos.

Hotel: ★★★★

JARANDILLA DE LA VERA

PARADOR JARANDILLA DE LA VERA



Avd. García Prieto, 1
10450 Jarandilla de la Vera
(Cáceres)
Tel: +34 927 560 117
Fax: +34 927 560 088
jarandilla@parador.es
www.paradores.es

Aparcamiento: Existen 2 plazas accesibles señalizadas en las inmediaciones del edificio conectadas con el acceso.

Acceso accesible: Principal, con rampa de 1 metro al 12% sin pasamanos, puerta con hueco de paso accesible.

Recepción: Escalón de 10cm, puerta abatible de dos hojas de 68 y 58cm. El mostrador no dispone de tramo accesible.

Movilidad interior: Puertas y pasillos amplios, espacios de giro. Ascensor con dimensión de cabina de 125x140 cm, pasamanos y espejo frontal. Botoneras en Braille y altorrelieve.



Habitación: 2 unidades en planta primera. Camas dobles con espacio de transferencia a ambos lados y espacio para giro. Baldas, perchas y cajones a altura accesible. Mesas de escritorio con espacio inferior libre. Teléfono de texto.

Baño de la habitación: Accesible en general. Puertas abatibles con hueco de paso accesible. Ducha con barras asideras y asientos abatibles con respaldo y reposabrazos. Lavabos con espacio inferior libre. Inodoros con transferencias frontal, oblicua y lateral derecha, barras de apoyo abatible a ambos lados.



Zona de desayunos: Mesas accesibles. Barra de buffet a altura accesible.

Bar-Cafetería: La barra no dispone de tramo accesible. Mesas accesibles. Acceso accesible a veladores, mesas accesible. Aseos: Puerta abatible con hueco de paso accesible. Lavabo con espacio inferior libre. Inodoro con transferencia oblicua y lateral izquierda, barras de apoyo a ambos lados, abatible la del lado de la transferencia.

CONTINÚA...

Restaurante: Mesas accesible, unidades redondas.



Solárium / Piscina: Acceso accesible al recinto. Dispone de escaleras de obra como entrada al vaso con pasamanos y grúa de piscina. Duchas enrasadas sin barras de apoyo ni asiento. Aseo: accesible en general. Puerta abatible con hueco de paso accesible. Lavabo con espacio inferior libre. Inodoro con transferencia frontal y lateral derecho, barras de apoyo a ambos lados, abatible la del lado de la trasferencia.



Zona de juego infantil: Acceso accesible. Sobre terreno vegetal.

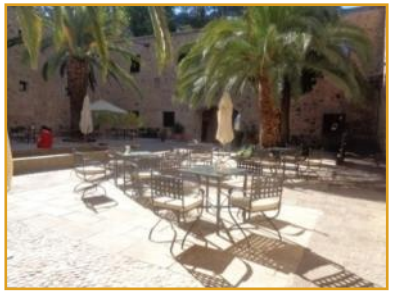

Hotel Rural:

JARANDILLA DE LA VERA

DON JUAN DE AUSTRIA



Avd. Soledad Vega Ortiz, 101
10450 Jarandilla de la Vera
(Cáceres)
Tel: +34 927 560 206
hotel@donjuandeaustria.com
www.donjuandeaustria.com

Aparcamiento: Sin plazas accesibles. Amplio espacio de aparcamiento en el vial comunicado con el acceso.

Acceso accesible: Principal, peldaño en cuña de 10 cm en zona más alta, puerta abatible de dos hojas de 70cm en cada una.

Recepción: El mostrador no dispone de tramo accesible

Movilidad interior: Puertas y pasillos amplios, espacios de giro. Ascensor con dimensión de cabina de 100x125cm, pasamanos y espejo frontal. Botoneras en Braille y altorrelieve.



Aseos comunes: Puerta corredera de 72 cm. Lavabo con espacio inferior libre. Inodoro con transferencia frontal, oblicua e izquierda, barra de apoyo abatible en lateral izquierdo.

Habitación: 1 unidad en planta primera. Cama doble con espacio de transferencia a ambos lados y espacio para giro. Baldas, perchas y cajones a altura accesible. Mesa de escritorio con espacio inferior libre.



Baño de la habitación: Puerta corredera de 75 cm. Ducha con asiento abatible y barra asidera. Lavabo con espacio inferior libre. Inodoro con transferencia frontal, oblicua e izquierda, barra de apoyo abatible en el lateral izquierdo.



Zona de desayunos: Mesas accesibles. Barra de buffet accesible.

Sala de lectura y televisión: Accesible en general.

Zona Spa: No accesible.



Carretera Plasencia-Alcorcón Km47
EX-203
10450 Jarandilla de la Vera(Cáceres)
Tel: +34 927 560 604
Fax: +34 927 561 320
info@hotelmiradordelaportilla.com
www.hotelmiradordelaportilla.com

Aparcamiento: Sin Plazas Accesibles. Gran espacio de aparcamiento comunicado con el acceso.

Acceso accesible: Principal, con rampa de 8m de longitud y 12% de pendiente, sin pasamano. Puerta abatible con hueco de paso accesible.

Movilidad interior: Pasillos amplios y espacios de giro.

Bar-Cafetería: El mostrador no dispone de tramo accesible. Mesas accesibles. Sillas con respaldo y apoyabrazos.

Restaurante: Mesas accesibles, con unidades redondas. Sillas con respaldo, con y sin apoyabrazos.



Aseos: Puertas abatibles con huecos de paso accesibles. Lavabos con espacio inferior libre fuera de las cabinas adaptadas y espejos colocados a un metro de altura. Inodoro con trasferencia frontal, oblicua e izquierda en la cabina de aseo masculina. Inodoro con transferencia frontal, oblicua y derecha en la cabina de aseo femenina. Barras de apoyo a ambos lados, abatibles las del lado de trasferencia.



Restaurante:

JARANDILLA DE LA VERA

ROBLES



Avd. Doña Soledad Vega Ortiz, 104
10450 Jarandilla de la Vera (Cáceres)
Tel: +34 927 561 344
Tel: +34 661 755 417
hotelruralrobles@gmail.com
www.hotelruralrobles.es

Aparcamiento: Amplio espacio de aparcamiento comunicado con el acceso. Sin plazas accesibles.

Acceso accesible Principal, enrasado, puerta abatible con hueco de paso de 70 cm.

Movilidad interior: Puertas y pasillos amplios. Espacios de giro.

Bar-Cafetería: El mostrador no dispone de tramo accesible. Mesas accesibles. Sillas con respaldo y sin apoyabrazos. Comunicación accesible con veladores exteriores. Mesas accesibles y sillas con respaldo y apoyabrazos.



Restaurante: Mesas accesibles. Sillas con respaldo, con y sin apoyabrazos.



Aseos: Puerta abatible con hueco de paso accesible. Lavabo con espacio inferior libre situados fuera de las cabinas adaptadas, espejo colocado a un metro de altura. Transferencia al inodoro frontal, oblicua y derecha en aseo masculino y transferencia al inodoro frontal, oblicua e izquierda en aseo femenino. Barras de apoyo a ambos lados del inodoro, abatible la del lado de la transferencia.



JARANDILLA DE LA VERA

OFICINA DE TURISMO



Avenida Soledad
Vega Ortiz, s/n.
10450 Jarandilla de la Vera
(Cáceres)
Tel: +34 927 560 460
turismojarandilla@hotmail.com
www.jarandilla.com

Aparcamiento: Plaza accesible señalizada a 30 m.

Acceso accesible: Principal. Rampa de 40 cm de longitud y 30% de pendiente.



Recepción: El mostrador no dispone de tramo accesible.



LOSAR DE LA VERA

Casa Rural: LA CANCHALERA



C/ L 16, nº 83
10460 Losar de la Vera (Cáceres)
Tel: +34 927 570 984
Tel: +34 601 283 206
casarural.canchalera@gmail.com

Aparcamiento: No existe plaza accesible señalizada. Amplio espacio de aparcamiento comunicado con el edificio mediante camino de tierra compactada.

Acceso accesible: Secundario, sin señalizar, rampa de 1 m al 12%, puerta abatible con hueco de paso accesible.

Recepción: Mostrador sin tramo accesible

Movilidad interior: Puertas y pasillos amplios, espacios de giro.

Habitación: 1 unidad. Dos camas individuales con espacio de transferencia a ambos lados y espacio para giro. Baldas y cajones a altura accesible. Mesa de escritorio con espacio inferior libre.



Baño accesible: Pertenece al dormitorio. Puerta corredera. Ducha con asiento abatible, barra asidera abatible y grifería de rosca. Lavabo con espacio inferior libre. Inodoro con transferencia frontal, oblicua y derecha, barra abatible en el lado de la transferencia. Espejo inclinable.



Cocina: Fregadero y vitrocerámica sin hueco inferior libre. Frigorífico y horno a altura accesible. Mesa accesible.

Salón-comedor: Mesas accesibles. Se da servicio en mesa. Existe un paso enrasado a terraza exterior, con mesas accesibles.



Piscina: Acceso accesible al recinto. El vaso no dispone de acceso accesible. Dispone de escalera de obra, sin pasamanos.

LOSAR DE LA VERA

Casa Rural: LA COVACHA



Paraje los Mártires, 1
10460 Losar de la Vera (Cáceres)
Tel: +34 927 570 126
Tel: +34 696 352 040
Tel: +34 639 330 511
crlacovavcha@hotmail.com
www.lacovacha.es

Aparcamiento: No existe plaza accesible señalizada en las inmediaciones. Espacio de aparcamiento comunicado con el acceso. Sin plazas accesibles.

Acceso accesible: Principal, rampa de 50 cm al 11% de pendiente, sin pasamanos. Puerta abatible con hueco de paso accesible.

Recepción: Mostrador sin tramo accesible.

Movilidad interior: Puertas y pasillos amplios, con espacios de giro.

Aseo común: Lavabo con espacio inferior libre. Inodoro con transferencia frontal, oblicua y derecha en el femenino e izquierda en el masculino. Barra abatible en el femenino en el lado de la transferencia. Espejo colocado a más de 1m de altura.



Habitación: 1 unidad en planta baja. Puerta abatible de 75 cm. Cama doble con espacio de transferencia a ambos lados y espacio para giro. Baldas a altura accesible.

Baño accesible: Pertenece al dormitorio. Puerta abatible con hueco de paso accesible. Ducha dispone de barra asidera, banqueta y grifería de rosca. Lavabo con espacio inferior libre. Inodoro con transferencia frontal, oblicua y derecha, sin barras de apoyo. Espejo colocado a más de un metro de altura.



Cocina-comedor: Fregadero y vitrocerámica sin hueco inferior libre. Microondas y frigorífico a altura accesible. Mesas accesibles. Barra buffet sin tramo accesible.

Salón de lectura y televisión: Accesible en general.

Piscina: Acceso no accesible al recinto. El vaso no dispone de entrada accesible.

Casa Rural:

MADRIGAL DE LA VERA

LAR DEL CUCO



Camino de la Sierra s/n
10480 Madrigal de la Vera (Cáceres)
Tel: +34 626 888 962
lardelcuco@gmail.com

Aparcamiento: Espacio de aparcamiento comunicado con el acceso. Sin plazas accesibles.

Acceso accesible: Principal, con rampa de 5m de longitud y 8% de pendiente. Puerta abatible con hueco de paso accesible.

Recepción: El mostrador no dispone de tramo accesible.

Movilidad interior: Puertas y pasillos amplios, con espacios de giro.

Habitación: 1 unidad. Camas individuales con espacio de transferencia a ambos lados y espacio para giro. Baldas, perchas y cajones a altura accesible.



Baño dormitorio: Puerta corredera con hueco de paso accesible. Ducha con asiento abatible y no dispone de barras asideras. Lavabo accesible y grifería con palanca gerontológica. Inodoro con transferencia frontal e izquierda y barra de apoyo al lado de transferencia. Espejo colocado a un metro de altura.



Cocina: Puerta abatible con hueco de paso de 70 cm. Fregadero y vitrocerámica sin hueco inferior libre. Horno, microondas y frigorífico a altura accesible. Mesa accesible.

Salón-comedor: Mesa comedor accesible. Acceso a terraza con pequeño resalte de 3cm.



MADRIGAL DE LA VERA

Apartamento Rural:

LA ESTANCIA



C/Camino del Lome s/n
10480 Madrigal de la Vera (Cáceres)
Tel: +34 659 501 494
Tel: +34 659 720 012
salgado@salbia.net

Aparcamiento: Espacio de aparcamiento comunicado con el acceso al apartamento. Sin plazas accesibles.

Acceso accesible: Principal, enrasado, puerta abatible con hueco de paso accesible.

Movilidad interior: Puertas y pasillos amplios, con espacios de giro.

Habitación: 2 unidades en planta baja. Puertas con hueco de paso de 70cm. Posibilidad de camas dobles o individuales con espacio de transferencia a ambos lados, espacio para giro. Baldas a altura accesible. Mesa de escritorio con espacio inferior libre.



Baño accesible: Puerta abatible con hueco de paso accesible. Ducha con banco y barra asidera. Lavabo accesible. Inodoro con transferencia frontal e izquierda, barras de apoyo, abatible del lado de transferencia. Espejo colocado a un metro de altura.



Cocina: Fregadero y vitrocerámica sin hueco inferior libre. Microondas y frigorífico a altura accesible. Espacio de circulación y giro.

Salón-comedor: Espacios de circulación y giro. Mesa de comedor accesible.



Piscina: Acceso accesible al recinto. El vaso dispone de rampa para acceder a zona de escasa profundidad y de escalera de obra para zona de mayor profundidad.

Hotel Rural:

TEJEDA DE TIÉTAR

HOJARANZOS



Carretera de Plasencia
a Oropesa, s/n
10420 Tejeda de Tiétar (Cáceres)
Tel: +34 927 469 381
información@hojaranzos.com

Aparcamiento: Gran espacio de aparcamiento comunicado con el acceso mediante rampa de 1 m de longitud y 11% pendiente. Sin plazas accesibles.

Acceso accesible: Principal, enrasado, puertas abatibles con hueco de paso accesible.

Recepción: El mostrador no dispone de tramo accesible.

Movilidad interior: Puertas y pasillos amplios, espacios de giro. Ascensor con dimensión de cabina de 100x125cm, espejo frontal. Botoneras en Braille y altorrelieve, indicación sonora del número de planta.

Habitación: 1 unidad en planta primera. Cama doble, con espacio de transferencia a ambos lados y espacio para giro. Baldas y cajones a altura accesible. Mesa de escritorio sin espacio inferior libre.



Baño de la habitación: Accesible en general. Puerta abatible con hueco de paso accesible. Ducha con barras asideras y banqueta. Lavabo con espacio inferior libre. Inodoro con transferencia frontal y derecha, barras de apoyo a ambos lados, abatible en el lado de transferencia. Espejo a 1 metro.



Zona de desayunos: Mesas accesibles. Servicio en mesa.

Bar-Cafetería: La barra no dispone de tramo accesible. Mesas accesibles.



Restaurante: Puerta abatible de dos hojas de 70 cm cada una. Mesas accesibles.

Aseo común: Puerta abatible con hueco de paso accesible. Inodoro con transferencia frontal y oblicua, barras de apoyo abatibles a ambos lados. Espejo a más de 1 metro de altura.

Salón de eventos: Accesible en general.

Piscina: Acceso al recinto y al vaso de piscina no accesible.



LAS HURDES



CAMINOMORISCO

Oficina de Turismo

LAS MESTAS-LADRILLAR

Hospedería Hurdes Reales

NUÑOMORAL

Hotel Rural Los Ángeles

PINOFRANQUEADO

Apartamento Rural Ramajal

CAMINOMORISCO

OFICINA DE TURISMO



Avenida Hurdes, 0
10620 Caminomorisco (Cáceres)
Tel: +34 927 435 212
Tel/Fax: +34 927 435 329
oficinadeturismo@ayto-caminomorisco.com

Aparcamiento: No hay plazas señalizadas como accesibles.

Acceso accesible: Principal, enrasado. Puerta abatible con dos hojas de 67cm.

Recepción: El mostrador no dispone de tramo accesible. Espacio de giro y acercamiento.



Movilidad interior: Puertas de 70 cm de hoja, pasillos amplios, espacios de giro.

Sala de exposiciones: Accesible en general. Zona “Viaje de D. Miguel de Unamuno a las Hurdes” y “Dibujos infantiles.



LAS MESTAS -LADRILLAR

Hotel: ★★★★

HOSPEDERÍA HURDES REALES



Calle Factoria S/N
10625 Las Mestas–Ladrillar
(Cáceres)
Tel: +34 927 434 139
Tel: +34 924 870 597 (Reservas)
recepcion-hurdes@hospederiasdeextremadura.es
www.hospederiasdeextremadura.es

Aparcamiento: No existen plazas accesibles señalizadas en las inmediaciones. Gran espacio de aparcamiento comunicado con el acceso.

Acceso accesible: Principal, con suave pendiente, 2 puertas abatibles con hueco de paso accesible.

Recepción: El mostrador no dispone de tramo accesible.

Movilidad interior: Puertas y pasillos amplios, espacios de giro. Ascensor con dimensión de cabina de 110x140cm, pasamanos y espejo frontal. Botoneras en Braille y altorrelieve.



Habitación: 2 unidades en planta baja. Cama doble con espacio de transferencia a ambos lados y espacio para giro. Baldas, cajones y perchas a altura accesible. Mesa de escritorio con espacio inferior libre.



Baño de la habitación: Accesible en general. Puerta corredera. Ducha con asiento abatible y barras asideras. Lavabo regulable en altura. Espejo a 1m. Inodoro con transferencia lateral y oblicua, barras de apoyo, abatible la del lado de la transferencia.



CONTINÚA...

Zona de desayunos: Mesas accesible. Barra de buffet accesible. Aseo: puerta abatible con hueco de paso accesible. Lavabo regulable. Inodoro con transferencia frontal y derecha, barras de apoyo; abatible la del lado de la transferencia.

Bar-Cafetería: Barra con doble altura pero sin espacio inferior. Mesas accesibles. Aseo: puerta abatible con hueco de paso accesible. Lavabo regulable y espejo a 1m, inodoro con transferencia frontal e izquierda, barras de apoyo, abatible la del lado de transferencia.

Restaurante: Mesas adaptadas y carta menú en Braille e indicación de alérgenos.

Sala de lectura y televisión: Accesible en general.

Salón de eventos/ Sala usos múltiples: Accesible en general. Mesas accesibles.

Solárium / Piscina: Acceso accesible al recinto. El vaso no dispone de entrada accesible. Duchas enrasadas sin barras de apoyo ni asiento.



NUÑOMORAL
VEGAS DE CORIA

Hotel Rural:

LOS ÁNGELES



Carretera de Salamanca, 120
10623 Vegas de Coria-Nuñomoral
(Cáceres)
Tel: +34 927 434 005
Tel: +34 669 000 887
info@hotellosangeleslashurdes.es
www.hotellosangeleslashurdes.es

Aparcamiento: Zona de aparcamiento en las inmediaciones del edificio. Sin plazas accesibles.

Acceso accesible: Principal, enrasado, con puerta abatible con hueco de paso accesible. Acceso secundario opcional, para comunicar aparcamiento con planta primera, enrasado, con puerta abatible con hueco de paso accesible.

Recepción: El mostrador no dispone de tramo accesible.

Movilidad interior: Puertas y pasillos amplios, espacios de giro. Ascensor con dimensión de cabina de 90x100 cm, pasamanos y espejo lateral. Botoneras en Braille y altorrelieve.

Aseos comunes: Puerta corredera con hueco de paso de 73cm. Lavabo con espacio inferior libre. Inodoro con transferencia frontal y barra asidera fija a la derecha. Espejo colocado a más de un metro de altura.



Habitación: 1 unidad en planta primera. Dos camas individuales con espacio de transferencia a ambos lados, espacio para giro. Baldas y cajones a altura accesible. Mesa de escritorio con espacio inferior libre.

Baño de la habitación: Accesible en general. Puerta corredera. Ducha con asiento abatible y barras asideras. Lavabo con espacio inferior libre. Inodoros con transferencia frontal y derecha, barras de apoyo, abatible la del lado de la transferencia. Espejo colocado a más de un metro de altura.



Zona de desayunos: Mesas accesibles. Barra de buffet accesible.

Bar-Cafetería: Acceso desde exterior, enrasado, con puerta abatible con hueco de paso accesible. La barra no dispone de tramo accesible. Mesas accesibles.



Restaurante: Mesas adaptadas.

Sala de lectura y televisión: Accesible en general.

Salón de eventos: Accesible en general. Mesas accesible.

PINOFRANQUEADO

Apartamento Rural:

RAMAJAL



Calle Horcajo nº69
10638 Pinofranqueado (Cáceres)
Tel: +34 927 670 603
Tel: +34 618 472 592
info@ramajalrural.com
www.ramajalrural.com

Aparcamiento: Plazas del edificio no señalizadas como accesibles, que se comunican con el acceso a través de una calle con pendiente del 22%.

Acceso accesible: Solo si se llega en vehículo hasta el mismo acceso principal. Puertas abatibles con hueco de paso accesible.

Movilidad interior: Puertas y pasillos amplios, con espacios de giro.

Habitación: 1 unidad en planta baja. 2 camas individuales. Espacio de transferencia a izquierda y derecha y espacio para giro. Baldas y cajones a altura accesible.



Baño accesible: Pertenece al dormitorio. Ducha dispone de barra asidera y banqueta. Lavabo con espacio inferior libre y grifería de rosca. Inodoro con transferencia derecha y oblicua, barra abatible izquierda. Espejo colocado a más de un metro de altura.



Cocina: Fregadero y cocina de gas sin espacio inferior libre. Microondas y frigorífico a altura accesible. Espacio de circulación y giro.

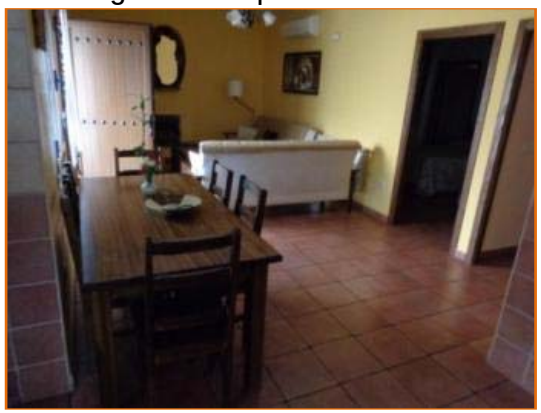

Salón-comedor: Espacios de circulación y giro. Mesa de comedor accesible.

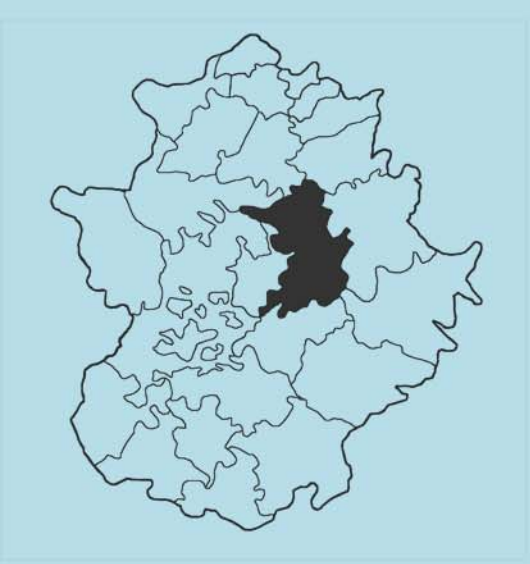

MIAJADAS TRUJILLO



ALMOHARIN

Casa Rural La Atalaya

Casa Rural Las Gamitas

MIAJADAS

Hotel Triana

Hotel El Cortijo

PUERTO DE SANTA CRUZ

Casa Rural El Barruelo

SANTA CRUZ DE LA SIERRA

Casa Rural El Olivar del Marqués

TORRECILLAS DE LA TIESA

Pensión El Cruce

Casa Rural Beatriz

TRUJILLO

Hotel Parador de Trujillo

Casa Rural Las Canteras

Restaurante Tamizia

Restaurante El Patio del Toro

Oficina de Turismo

Museo del Traje Enrique Elías

Casa Rural:

ALMOHARÍN LA ATALAYA



C/ Cervantes, n º 19
10132 Almoharín (Cáceres)
Tel: +34 927 386 351
Tel: +34 677 744 319
info@almoharinrural.com
www.almoharinrural.com

Aparcamiento: Gran espacio de aparcamiento. Sin plazas accesibles señalizadas.

Accesos: Principal, con peldaño menor de 5cm. Puerta abatible con hueco de paso de 70 cm.

Movilidad interior: Puertas y pasillos amplios, espacio de giro.

Habitación: 1 unidad. Cama doble, espacio de transferencia a ambos lados y espacio para giro. Cajones a altura accesible. Mesa de escritorio con espacio inferior libre.



Baño accesible: Puerta abatible con hueco de paso accesible. Ducha, asiento abatible y barra asidera. Lavabo con espacio inferior libre y palanca gerontológica. Inodoro con transferencia frontal e izquierda, barra abatible en el lado de la transferencia y fija en la pared. Espejo colocado a más de un metro de altura.



Cocina: Fregadero con palanca gerontológica y vitrocerámica sin hueco inferior libre. Horno y microondas a altura inaccesible. Lavadora, lavavajillas y frigorífico con congelador a altura accesible. Espacio de circulación y giro. Mesa accesible.



Salón-comedor: Espacio de circulación y giro. Mesas accesibles.

Piscina: No accesible

Barbacoa: Inaccesible, rampa de excesiva pendiente.

Casa Rural:

ALMOHARÍN LAS GAMITAS



Finca Las Gamitas
10132 Almoharín (Cáceres)
Tel: +34 607 805 444
Tel: + 34 661 375 140
casarural@lasgamitas.com
www.lasgamitas.com

Aparcamiento: Amplio espacio disponible, de tierras sueltas, sin señalizar, conectado con acceso a vivienda mediante un pasillo pavimentado. Sin plazas accesibles.

Acceso accesible: Principal, con escalón de 4 cm y 2 cm. Puerta abatible con hueco de paso accesible.

Movilidad interior: Puertas y pasillos amplios, con espacios de giro.



Habitación: 1 unidad. Cama doble con espacio de transferencia a ambos lados y espacio para giro. Cajones a altura accesible.

Baño de la habitación: Puerta corredera. Silla de ducha, no dispone de barras asideras. Lavabo con espacio inferior libre. Inodoro con transferencia frontal, derecha y oblicua; barra abatible en el lado izquierdo. Espejo colocado a más de un metro de altura.



Cocina: Fregaderos y fogones sin hueco inferior libre. Horno, microondas, lavavajillas y frigorífico con congelador a altura accesible. Espacio de circulación y giro.

Salón-comedor: Espacio de circulación y giro. Mesas de comedor accesibles.

Zona de juegos: Mesa de ping pong accesible, columpios no accesibles.

Merendero: Varias zonas para comer al exterior. Espacios de circulación y giro. Mesas y sillas accesibles.

Barbacoa: Altura accesible. Espacios de circulación y giro.



MIAJADAS

Hotel: ★★★ TRIANA



Avda. García Siñériz, nº 195
10100 Miajadas (Cáceres)
Tel: +34 927 347 121
Fax: +34 927 160 575
recepcion@hoteltriana.es
www.hoteltriana.es

Aparcamiento: Amplio espacio de aparcamiento disponible en las inmediaciones del edificio. Sin plazas accesibles.

Acceso: Principal inaccesible, dos escalones sin pasamanos.

Secundario desde cafetería: Sin señalizar, con rampa de 44cm de longitud, 23% de pendiente y sin pasamanos, complementada con un escalón de 14 cm. Puertas abatibles con hueco de paso accesible.

Recepción: El mostrador no dispone de tramo accesible.

Movilidad interior: Puertas y pasillos amplios. Ascensor con dimensión de cabina de 110x150 cm, pasamanos y espejo frontal. Botoneras en Braille y altorrelieve.

Aseo común: En planta baja. Puerta abatible. Accesible en general, con transferencia al inodoro frontal y lateral izquierdo; barras abatibles al lado de la transferencia y fija en pared. Lavabo con espacio inferior libre y grifo monomando.



Habitación: 2 unidades. Cama doble con espacio de transferencia a ambos lados y espacio para giro. Baldas a altura accesible. Mesa de escritorio con espacio inferior libre. Alfombras de pelo corto no encastradas.

Baño de la habitación: Puerta abatible hacia el interior. Ducha con escalón de 3 cm, asiento abatible y barras asideras. Lavabos con espacio inferior libre. Inodoros con posibilidad de transferencia frontal e izquierda o transferencia frontal y derecha; barra de apoyo abatible en el lado de la transferencia y fija en pared. Espejo colocado a más de un metro de altura.



Bar: La barra no dispone de tramo accesible. Mesas accesibles.

Restaurante: Mesas accesibles.

Salón de eventos: Accesible en general.

Terraza exterior en planta baja: Mesas accesibles. Aseos: Puerta corredera. Inodoro con transferencia al frontal. Barras asideras abatibles. Lavabo con espacio inferior libre y grifo con palanca gerontológica. Espejo colocado a más de un metro de altura.

Hotel: ★★

MIAJADAS EL CORTIJO



Ctra. Don Benito, Km 1
10100 Miajadas (Cáceres)
Tel: +34 927 347 995
Fax: +34 927 347 995
elcortijodemiajadas@gmail.com
www.elcortijohr.com

Aparcamiento: No existen plazas accesibles señalizadas. Gran espacio de aparcamiento.

Acceso Principal: Con plano inclinado seguido de peldaño de 3 centímetros y puerta abatible con hueco de paso accesible.

Recepción: El mostrador no dispone de tramo accesible.

Movilidad interior: Puertas y pasillos amplios, con espacios de giro. Ascensor con dimensión de cabina de 120x140 cm, pasamanos y espejo. Botoneras en Braille y altorrelieve.

Habitación: 1 unidad. Cama individual y cama doble, con espacio de transferencia a ambos lados y espacio para giro. Baldas a altura accesible. Mesa de escritorio con espacio inferior



Baño de la habitación: Puerta corredera. Ducha con asiento abatible, sin barras asideras. Lavabo con espacio inferior libre. Inodoro con transferencia izquierda y oblicua y barra en el lado de transferencia. Espejo colocado a más de un metro de altura.



Bar-Cafetería: Acceso con peldaño de 3 cm**.** La barra no dispone de tramo accesible. Mesas accesibles.

Restaurante: Mesas accesibles, espacios de giro.

Aseos comunes: Aseo accesible en aseo de señoras. Puerta corredera con transferencia al inodoro frontal y oblicua, barra asidera fija.

PUERTO DE SANTA CRUZ

Casa rural: EL BARRUELO



Camino Rural Puerto de Santa Cruz-
-Ibahernando, Km 0500
10261 Puerto de Santa Cruz (Cáceres)
Tel: +34 616 435 286
casaruralelbarruelocaceres@hotmail.com

Aparcamiento: Sin plazas accesibles señalizadas. Gran espacio privado de aparcamiento.

Acceso accesible: Secundario sin señalizar, con rampa de 9m de longitud y pendiente del 9%. Puerta abatible con hueco de paso accesible.

Movilidad interior: Puertas y pasillos amplios, espacios de giro.

Habitación: 1 unidad. 2 camas individuales, con transferencia por el lado izquierdo. Baldas y cajones a altura no accesible. Escritorio con hueco inferior libre.



Baño de la habitación: Puerta abatible. Ducha enrasada sin barras de apoyo, con silla. Lavabo con espacio inferior libre. Inodoro con transferencia derecha, frontal y oblicua, sin barras de apoyo. Espejo colocado a un metro de altura.



Cocina: Fregadero y vitrocerámica sin hueco inferior libre. Lavavajillas y horno a altura accesible. Microondas y frigorífico con congelador a altura no accesible. Espacios de circulación y giro.

Salón-comedor: Espacios de circulación y giro. Mesa de comedor accesible.

SANTA CRUZ DE LA SIERRA

Casa rural:

EL OLIVAR DEL MARQUÉS



C/ Doctor Jiménez, nº 26
10260 Santa Cruz de la Sierra (Cáceres)
Tel: +34 615 164 604
elolivardelmarques@hotmail.com

Aparcamiento: Sin plazas accesibles señalizadas. Gran espacio privado de aparcamiento.

Acceso accesible: Secundario sin señalizar, con plano inclinado en umbral de 30cm de largo y pendiente del 12%. Puerta abatible con hueco de paso accesible.

Movilidad interior: Puertas y pasillos amplios, espacios de giro.



Habitación: 3 unidades. 2 habitaciones con camas de matrimonio con transferencia por ambos lados o por lado derecho y 1 habitación con dos camas individuales y espacio de transferencia izquierdo o derecho. Baldas y cajones a altura accesible.

.



Baños del alojamiento: 2 baños con puerta abatible. Ducha enrasada sin barras de apoyo, con silla de ducha. Lavabo sin espacio inferior libre. Inodoro con transferencia derecha y oblicua sin barras de apoyo. Espejo colocado a un metro de altura.

Cocina: Fregadero y vitrocerámica sin hueco inferior libre. Lavavajillas, horno y microondas a altura accesible. Frigorífico con congelador a altura no accesible. Espacio de circulación y giro

Salón-comedor: Espacios de circulación y giro. Mesa de comedor accesible.

Solárium / Piscina: Desnivel de 10 cm en acceso a zona de piscina. No dispone de acceso accesible al vaso.

TORRECILLAS DE LA TIESA

Pensión:

EL CRUCE



Crta. Nacional V, km 240
10200 Torrecillas de la Tiesa
(Cáceres)
Tel.:+34 927 338 441
info@pensionelcruce.com
www.pensionelcruce.com

Aparcamiento: Existe 1 plaza accesible en las inmediaciones del edificio, comunicada con el acceso.

Acceso accesible: Principal, con resalte de 2 cm. Doble puerta abatible con hueco de paso accesible.

Recepción: El mostrador no dispone de tramo accesible.

Movilidad interior: Puertas y pasillos amplios, espacios de giro.

Habitación: 1 unidad. Cama doble con espacio de transferencia a ambos lados y espacio para giro. Baldas a altura accesible.



Baño de la habitación: Puerta corredera. Ducha con asiento abatible y barras laterales asideras. Lavabo con espacio inferior libre y grifo con palanca gerontológica. Inodoro con transferencia frontal, derecha y oblicua, con barras asideras, siendo abatible la del lado de transferencia. Espejo colocado a más de un metro de altura.



Cafetería: La barra no dispone de tramo accesible. Mesas accesibles. Aseo: En el interior del aseo de hombres. Accesible en general; puerta abatible, inodoro con transferencia frontal, lateral izquierda y oblicua, con barras asideras, siendo abatible la del lado de transferencia. Lavabo con espacio inferior libre y grifo con palanca gerontológica.

Restaurante: No accesible.

TORRECILLAS DE LA TIESA

Casa rural: BEATRIZ



Av. de los Emigrantes nº90
10252 Torrecillas de la Tiesa (Cáceres)
Tel: +34 927 338 289
Tel: +34 635 134 654
info@turismoruralbeatriz.com

Aparcamiento: No existen plazas accesibles señalizadas en las inmediaciones del edificio. Gran espacio de aparcamiento.

Acceso accesible: Principal, con rampa previa de 2.50m al 6% de pendiente sin pasamanos y puerta abatible con hueco de paso accesible.

Movilidad interior: Puertas y pasillos amplios, espacios de giro.

Habitación: 1 unidad. 2 camas individuales con espacio de transferencia por ambos lados y espacio de giro. Baldas y perchas a altura accesible.



Baño de la habitación: Puerta abatible. Ducha con banqueta y barras asideras. Lavabo con espacio inferior libre. Inodoro con transferencias derecha y oblicua y dos barras de apoyo, siendo abatible la del lado de transferencia. Espejo colocado a más de un metro de altura.



Cocina: Fregadero y vitrocerámica sin hueco inferior libre. Frigorífico, lavadora y lavavajilla a altura accesible. Microondas a altura no accesible. Mesa accesible. Espacio de circulación y giro.

Salón-comedor: Espacios de circulación y giro. Mesa de comedor accesible.

TRUJILLO

Hotel: ★★★★

PARADOR DE TRUJILLO



Santa Beatriz de Silva, 1
10200 Trujillo (Cáceres)
Tel: +34 927 321 350
Fax: +34 927 321 366
trujillo@parador.es
www.parador.es

Aparcamiento: Existe 1 plaza accesible en el interior del parking comunicada con el acceso al edificio.

Acceso accesible: Principal. Sucesión de rampas cortas de pendiente alta, previas a la puerta. Dos puertas abatibles con hueco de paso accesible.

Recepción: El mostrador no dispone de tramo accesible.

Movilidad interior: Los escalones existentes se salvan con rampas de 1 de longitud y pendientes del 20%. Para acceder al dormitorio es preciso atravesar una rampa de 9 m de longitud al 12% de pendiente con pasamanos a un lado. Puertas y pasillos amplios y espacios de giro. Ascensor con dimensión de cabina de 110x140 cm, pasamanos y espejo frontal. Botoneras en Braille y alto relieve.

Habitación: 1 unidad. Cama doble con espacio de transferencia a ambos lados y espacio para giro. Baldas y cajones a altura accesible. Mesa de escritorio con espacio inferior libre.



Baño de la habitación: Puerta abatible al exterior. Ducha con asiento abatible. Lavabos con espacio inferior libre. Inodoro con transferencia frontal, oblicua e izquierda y barras de apoyo, siendo abatible la del lado de transferencia. Teléfono. Espejo colocado a altura accesible. Bañera.



CONTINÚA...

Bar-Cafetería: La barra no dispone de tramo accesible. Mesas accesibles.

Restaurante: Rampa previa de 1,10 m de longitud y 18% de pendiente. Barra de buffet a altura accesible. Mesas adaptadas.

Sala de estar: Pasillos amplios, espacios de giro.

Salón de eventos: Rampa previa de 2 m de longitud y 6% de pendiente que muere contra la puerta. Puerta abatible con hueco de paso accesible.

Aseos salones: Puerta abatible con hueco de paso accesible. Lavabo con espacio inferior libre. Inodoro con transferencia frontal, oblicua e izquierda y barras de apoyo, siendo abatible la del lado de transferencia. Espejo colocado a altura accesible.

Solárium / Piscina: Recinto accesible. El vaso no dispone de entrada accesible.

TRUJILLO

Casa Rural: LAS CANTERAS



Finca “Las Canteras”.
Crta. de Trujillo a Monroy
(CV-128), km. 6
10200 Trujillo (Cáceres)
Tel: +34 609 86 13 15
canteras@casarural.net
www.casarural.net

Aparcamiento: Plazas de aparcamiento en zona de tierra apisonada, sin señalizar. Amplio espacio de aparcamiento.

Acceso accesible: Secundario, sin señalizar. Rampa previa de tres tramos menores de 6 m, al 8% de pendiente y pasamanos en un lateral. Puerta abatible con hueco de paso accesible.

Movilidad interior: Puertas y pasillos amplios, con espacios de giro

Habitación: 1 unidad. Cama doble con espacio de transferencia a ambos lados y espacio para giro.



Baldas y cajones a altura accesible.

Baño de la habitación: Ducha enrasada, con barra asidera, silla de ducha y grifería de rosca. Lavabo con espacio inferior libre y grifo con palanca gerontológica. Inodoro con transferencia frontal, izquierda y oblicua, con barra abatible en el lado de transferencia. Bidé con grifería de rosca, puede servirse de la misma barra del inodoro. Espejo colocado a un metro de altura.



Cocina: Se da servicio en mesa.

Zona de buffet-desayunos: Barra de buffet accesible. Mesas accesibles.

Salón-comedor: Espacios de circulación y giro. Mesa de comedor accesible.

Sala de televisión, lectura y zona de desayunos: Accesible en general.

TRUJILLO

Restaurante:

TAMIZIA



Santa Beatriz de Silva, 1
10200 Trujillo (Cáceres)
Tel: +34 927 321 350
Fax: +34 927 321 366
trujillo@parador.es
www.parador.es

Aparcamiento: Existe 1 plaza accesible en el interior del parking comunicada con el acceso al edificio.

Acceso accesible: Principal, coincide con el del Hotel. Sucesión de rampas cortas de pendiente alta previas a la puerta. Dos puertas abatibles con hueco de paso accesible.

Movilidad interior: Rampas de 1 de longitud y pendientes del 20%. Puertas y pasillos amplios, espacios de giro

Bar-Cafetería: La barra no dispone de tramo accesible. Mesas accesibles, sillas con respaldo y sin apoyabrazos.



Restaurante "Salón dorado": Rampa de 1,10 m de longitud y 18% de pendiente. Barra de buffet a altura accesible. Mesas adaptadas, sillas con respaldo y sin apoyabrazos.



Aseos: Puerta abatible con hueco de paso accesible. Lavabo con espacio inferior libre. Inodoro con transferencia frontal, oblicua e izquierda y barras de apoyo, siendo abatible la del lado de transferencia. Espejo colocado a altura accesible.



Restaurante:

TRUJILLO

EL PATIO DEL TORO



Avda. Virgen de Guadalupe, nº12
10200 Trujillo (Cáceres)
Tel: +34 927 320 380

Aparcamiento: No existen plazas accesibles en las inmediaciones del edificio, gran espacio de aparcamiento.

Acceso accesible: Principal, con pequeño plano inclinado para salvar antiguo peldaño de entrada. Puerta abatible con hueco de paso accesible.

Movilidad interior: Puertas y pasillos amplios.

Bar-Cafetería: La barra no dispone de tramo accesible. Mesas accesibles. Sillas con respaldo, sin apoyabrazos.



Restaurante: Se accede a través del bar. Mesas adaptadas. Barra de buffet a altura accesible, con espacio para apoyar la bandeja.

Aseos: Accesible en general. Puerta corredera. Espacio de giro. Lavabo con espacio inferior libre. Inodoro con transferencia frontal, derecha y oblicua y barras asideras; izquierda fija y abatible la del lado de transferencia.



TRUJILLO

OFICINA DE TURISMO



Plaza mayor, s/n
10200 Trujillo (Cáceres)
Tel: +34 927 322 677
Fax: +34 927 659 140
turismo@trujillo.es
www.turismotrujillo.com

Aparcamiento: Existe una plaza accesible señalizada solo verticalmente. Zona de difícil aparcamiento.

Acceso accesible: Principal, con peldaño menor de 10 cm, salvado por rampa de 60 cm de longitud y 12% de pendiente, sin pasamanos que muere contra la puerta. Puerta abatible con ancho de paso accesible.

Movilidad interior: Puertas y pasillos amplios, espacio de giro.

Recepción: El mostrador no dispone de tramo accesible.



TRUJILLO

Museo: DEL TRAJE ENRIQUE ELÍAS



C/ Sola, nº 1
10200 Trujillo (Cáceres)
Tel: +34 927 322 677
Fax: +34 927 659 140
turismo@trujillo.es
www.turismotrujillo.com

*En el **Museo del Traje Enrique Elías**, ubicado en el interior de la sala de exposiciones del Conventual de San Francisco, el modisto trujillano de alta costura Enrique Elías, expone trajes que van desde finales de 1800 hasta la actualidad. Algunos de ellos llevados por personajes como Mari Fe de Triana, Juanita Reina, Lola Flores, Isabel Pantoja, Inma del Moral o la Duquesa de Alba. Junto a estas vestimentas, se exponen diversos complementos y algunas fotografías, que forman parte del recuerdo de este modisto.*

Aparcamiento: Espacio de aparcamiento disponible no señalizado para una plaza.



Acceso Principal: Rampa de 140 cm de ancho, 75 cm de longitud y 23 % de pendiente, sin pasamanos que muere contra la puerta.

Puerta de hojas abatible con hueco de paso accesible.

Rampa de dos tramos de 75cm de longitud con 18 % y 16 % de pendiente y sin pasamanos.

Movilidad interior: Pasillos amplios, espacios de giro. Planta principal y entreplanta.



Planta principal:

Acceso accesible. Zona de "Burguesía Trujillana, Aristocracia y modistos", "Personajes del espectáculo y folklore" y "Trajes Regionales".



Entreplanta:

Inaccesible. Tramo de 8 escalones con pasamano. "Zona de Reproducciones históricas del S.XVI".



MONFRAGÜE Y SU ENTORNO



MALPARTIDA DE PLASENCIA

- Casa Rural Del Corral
- Casa Rural Tía Tomasa

TORREJÓN EL RUBIO

- Hospedería Parque de Monfragüe
- Casa Rural Palacio Viejo de las Corchuelas

VILLARREAL DE SAN CARLOS

- Restaurante Monfragüe
- Centro de Visitantes Parque Nacional de Monfragüe
- Centro de Interpretación de la Naturaleza

Casa Rural: MALPARTIDA DE PLASENCIA DEL CORRAL



C/ Serrana, nº 3
10680 Malpartida de Plasencia
(Cáceres)
Tel: +34 927 459 522
Tel: +34 636 144 910
casaruraldelcorral@gmail.com
www.crdelcorral.com

Aparcamiento: Espacio de aparcamiento en las inmediaciones del edificio. Sin plazas accesibles.

Acceso accesible: Principal, enrasado, puerta de dos hojas abatibles de 57 cm cada una.

Movilidad interior: Puertas y pasillos amplios, espacios de giro.



Habitación: 1 unidad en planta baja. Cama doble con espacio de transferencia a ambos lados y espacio para giro. Baldas y perchas, a altura accesible. Mesa de escritorio con espacio inferior libre.

Baño de la habitación: Ducha enrasada con barra asidera y banqueta. Lavabo con espacio inferior libre. Inodoro con transferencia derecha y oblicua, barra asidera abatible en el lado de transferencia. Espejo colocado a 95 cm de altura.

Cocina: Fregadero y vitrocerámica sin hueco inferior libre. Frigorífico con congelador a altura accesible. Microondas a altura no accesible. Espacio de circulación y giro. Mesa accesible. Servicio de desayuno en mesa.



Salón-comedor: Espacios de circulación y giro. Mesa de comedor accesible.



Patio: Acceso secundario desde la calle, enrasado, puerta abatible con hueco de paso accesible. Mesas accesibles, silla con respaldo y apoyabrazos.

Piscina cubierta: No es accesible.

MALPARTIDA DE PLASENCIA

Casa Rural:

TÍA TOMASA



C/ del Juego de las Caras, nº 6
10680 Malpartida de Plasencia (Cáceres)
Tel: +34 696 634 156
info@tiatomasa.com
www.tiatomasa.com

Aparcamiento: Espacio de aparcamiento comunicado con el acceso. Sin plazas accesibles.

Acceso accesible: Principal, con resalte menor a 5 cm. Puerta abatible con hueco de paso accesible.

Recepción: Puerta abatible con hueco de paso accesible. Mostrador sin tramo accesible.

Movilidad interior: Puertas y pasillos amplios, con espacios de giro. Rampa de 2 m al 15% de pendiente, con pasamanos a un lado.

Habitación: 1 unidad en planta baja. Puerta abatible con hueco de paso accesible. Cama doble con espacio de transferencia a ambos lados y espacio para giro. Baldas y cajones a altura accesible. Mesa de escritorio con espacio inferior libre.



Baño de la habitación: Puerta abatible con hueco de paso accesible. Ducha con banqueta, no dispone de barras asideras. Lavabo con espacio inferior libre. Inodoro con transferencia frontal, oblicua e izquierda, barras asideras, siendo abatible la del lado de la transferencia. Espejo colocado a un metro de altura.



Cocina: Fregadero y vitrocerámica sin hueco inferior libre. Horno, microondas y frigorífico a altura accesible.

Salón-comedor: Mesas y sillas accesibles. Acceso enrasado a terraza con mesa accesible.



TORREJÓN EL RUBIO

Hotel: ★★★★

HOSPEDERÍA PARQUE DE MONFRAGÜE



Ctra. Plasencia-Trujillo, Km, 37
10694 Torrejón el Rubio (Cáceres)
Tel: +34 927 455 278 / 279
Tel: + 34 924 870 597 (Reservas)
Fax: +34 927 455 280
recepcion-monfrague@hospederiasdeextremadura.
www.hospederiasdeextremadura.com

Aparcamiento: Amplio espacio disponible. Sin plazas accesibles.

Acceso accesible: Principal, con rampa previa de dos tramos de 9m y pendiente del 7%, con pasamanos a ambos lados. Puerta automática con hueco de paso accesible.

Recepción: El mostrador no dispone de tramo accesible. Puesto informatizado accesible.

Movilidad interior: Puertas y pasillos amplios, espacios de giro. Ascensor con dimensión de cabina de 100x125 cm, sin pasamanos, con espejo frontal. Acceso a piscina con estrechamientos por mobiliario y puertas.

Habitación: 2 unidades en planta baja. Cama doble con espacio de transferencia a ambos lados y espacio para giro. Baldas y cajones a altura accesible.



Baño de la habitación: Accesible en general. Puerta corredera. Ducha con asiento abatible y barra asidera abatible. Lavabo con espacio inferior libre. Inodoro con posibilidad de transferencia oblicua y derecha u oblicua e izquierda, con barra abatible en el lado de transferencia.



Zona de desayunos: Mesas accesibles. Barra de buffet accesible.

Bar-Cafetería: La barra no dispone de tramo accesible. Mesas accesibles.

Restaurante: Barra sin tramo accesible. Mesas adaptadas. Barra de buffet a altura accesible.

CONTINÚA...

Zona de spa: El vaso no dispone de entrada accesible. Dispone de escaleras de obra como entrada al vaso con pasamano a un lado. Acceso a sauna y cabina de chorro a través de puerta con 3 cm de resalte inferior.

Solárium / Piscina: Acceso al recinto con estrechamientos. El vaso no dispone de entrada accesible. Dispone de escaleras de obra como entrada al vaso. Duchas enrasadas sin barras de apoyo ni asiento.

Aseos comunes de spa y piscina: 2 unidades. Puerta corredera con hueco de paso accesible. Ducha con asiento abatible. Inodoro con posibilidad de transferencia frontal y lateral izquierda o transferencia frontal y lateral derecha; con barras abatibles en el lado de la transferencia. Lavabo con espacio inferior libre y grifo con palanca gerontológica.

TORREJÓN EL RUBIO

Casa Rural: PALACIO VIEJO DE LAS CORCHUELAS



Ctra .Plasencia-Trujillo, Km 32,100
10694 Torrejón el Rubio (Cáceres)
Tel: +34 927 455 257
Tel: +34 608 821 961
informacion@lascorchuelas.com
www.lascorchuelas.com

Aparcamiento: Plazas del edificio que se comunican con el acceso. Pavimento de tierra suelta. Sin plazas accesibles.

Acceso accesible: Principal. Rampa de 6 m al 9% de pendiente, sin pasamanos. Puerta abatible con hueco de paso accesible.

Recepción: Mostrador con altura accesible.

Movilidad interior: Puertas y pasillos amplios, con espacios de giro.

Aseo común: No es accesible.

Habitación: 1 unidad. Cama doble con espacio de transferencia a ambos lados y espacio para giro. Baldas a altura accesible. Mesa de escritorio con espacio inferior libre. Interruptores no accesibles.



Baño de la habitación: Accesible en general. Puerta abatible con hueco de paso accesible. Ducha con silla, barra asidera y mampara con hueco de paso accesible. Lavabo con espacio inferior libre. Inodoro con transferencia frontal, oblicua y en lado derecho, barras asideras siendo abatible en el lado de la transferencia. Espejo colocado a menos de 1m de altura.



Cocina: Servicio en mesa.

Salón-comedor: Espacio de circulación y giro. Mesas de comedor accesibles.

Terrazas exteriores: Acceso a terraza trasera por rampa de 11m al 8% de pendiente, pavimento irregular. Acceso a terraza delantera no accesible.



VILLAREAL DE SAN CARLOS

Restaurante: MONFRAGÜE



10695 Villarreal de San Carlos
(Cáceres)
Tel: +34 927 199 002
Fax:+34 927 199 191
casarural@elcabrerin.com
www.elcabrerin.com

Aparcamiento: Zona de aparcamiento a menos de 100m de distancia, con 4 plazas señalizadas para turismos y 1 plaza para autobuses sin señalizar.

Acceso accesible: Principal, con rampa menor del 7% y 75 cm de longitud y muere contra la puerta. Sin pasamanos. Puerta abatible con hueco de paso accesible.

Movilidad interior: Puertas y pasillos amplios.

Bar-Cafetería: El mostrador no dispone de tramo accesible. Mesas no accesibles. Sillas con respaldo y sin apoyabrazos. Veladores accesibles en la vía pública.



Restaurante: Mesas accesibles. Sillas con respaldo y sin apoyabrazos.



Aseos: Puerta corredera con hueco de paso accesible. Lavabo en vestíbulo previo, con espacio inferior libre y palanca gerontológica.

En cabina accesible, inodoro con transferencia oblicua e izquierda y barras asideras, abatible la del lado de la transferencia.
Cambiador de bebés.



VILLAREAL DE SAN CARLOS

Centro de visitantes

PARQUE NACIONAL DE MONFRAGÜE



10695 Villarreal de San Carlos
(Cáceres)
Tel: +34 927 199 134
Fax: +34 927 198 212
info.monfrague@gobex.es
www.extremaduraambiente.gobex.es

Aparcamiento: Existen 4 plazas accesibles para turismos y 1 plaza para autobuses sin señalizar.

Acceso accesible: Principal, enrasado. Puerta abatible con hueco de paso accesible.

Recepción: El mostrador no dispone de tramo accesible.

Movilidad interior: Puertas y pasillos amplios, espacios de giro. Dos plantas. Plataforma salvaescaleras.



Aseo: Accesible en general. Puerta corredera. Inodoro con transferencia oblicua y en lateral derecho, barras asideras siendo abatible la del lado de la transferencia. Lavabo con espacio inferior libre. Espejo colocado a un metro de altura.

En planta primera: Sala de conferencias: Accesible en general.



Recursos: Punto interactivo y maqueta de rutas accesibles. Carteles táctiles en braille.

Merendero techado: Acceso a través de rampa de 3,5m al 6% de pendiente. Dos mesas accesibles.

VILLAREAL DE SAN CARLOS

Centro de Interpretación: DE LA NATURALEZA



10695 Villarreal de San Carlos
(Cáceres)
Tel: +34 927 199 134
Fax: +34 927 198 212
info.monfrague@gobex.es
www.extremaduraambiente.gobex.es

Aparcamiento: Existen 4 plazas accesibles para turismos y 1 plaza para autobuses sin señalizar.

Acceso accesible: Principal, enrasado. Puerta abatible con hueco de paso accesible.

Recepción: El mostrador no dispone de tramo accesible.

Movilidad interior: Puertas y pasillos amplios, espacios de giro. Dos plantas. Ascensor con dimensión de cabina de 100x125 cm, sin pasamanos y espejo frontal. Botonera en braille y altorrelieve.

En planta baja:
Sala 1: Conocer para valorar. Monfragüe Parque Natural: Accesible en general.

Sala 3 Sentir para querer. El laberinto de los sentidos: No es accesible.



En planta primera:
Sala 2: Descubrir para gozar e interpretar. Monfragüe, diversidad de ambientes y riqueza de vida: Accesible en general.



Recursos: Paneles iluminados y explicativos. Cuadro con texto en braille.

Merendero techado: Acceso a través de rampa de 3,5m al 6% de pendiente. Dos mesas accesibles.

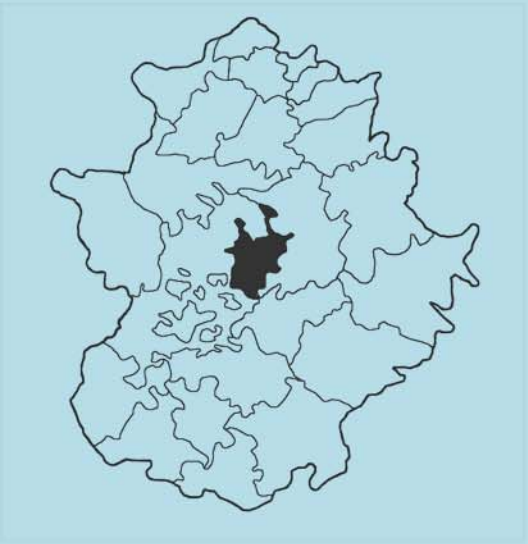

SIERRA DE MONTÁNCHEZ TAMUJA



BENQUERENCIA

Casa Rural Piedras de Benquerencia

MONTÁNCHEZ

Hostal El Altozano

Casa Rural Balcón de Extremadura



C/ Hogar nº3
10185 Benquerencia (Cáceres)
Tel: + 34 927 12 90 57
Tel: +34 638 15 98 96
c.r.entre-piedras@hotmail.com
www.piedrasdebenquerencia.com

Aparcamiento: En calles anexas no existen plazas de aparcamiento accesibles señalizadas. Escaso espacio de aparcamiento.

Acceso accesible: Principal, con peldaño de 11cm y puerta abatible con hueco de paso accesible de entrada al jardín. Entrada a vivienda con peldaño de 11cm y puerta abatible con hueco de paso de 75 cm.

Movilidad interior: Puertas y pasillos amplios.

Habitación: 1 unidad. Cama doble, con espacio de transferencia a ambos lados y espacio para giro. Baldas y cajones a altura accesible.



Baño de la habitación: Accesible en general. Ducha enrasada que dispone de barra asidera y banqueta. Lavabo con pie. Inodoro con transferencia frontal, oblicua y derecha y barra de apoyo izquierda.

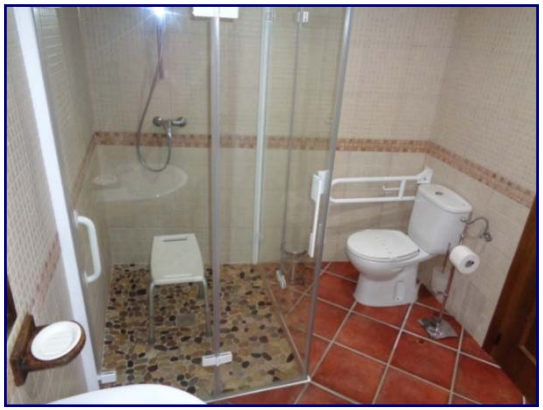

Cocina: Fregadero y vitrocerámica con hueco inferior libre. Horno, microondas y frigorífico a altura accesible. Espacios de circulación y giro.

Salón-comedor: Espacios de circulación y giro. Mesa de comedor accesible.

Piscina: Independiente de la zona de vivienda. Acceso mediante escalón de 20cm, puerta abatible con hueco de paso accesible, el vaso no dispone de entrada accesible. Ducha enrasada, sin asiento. Aseo/vestuario no adaptado.

Hostal:

MONTÁNCHEZ EL ALTOZANO



C/ General Margallo nº4
10170 Montánchez (Cáceres)
Tel: +34 616 021 992
hotelelaltozano@hotmail.com
www.hotelelaltozano.com

Aparcamiento: Garaje en planta baja del edificio, sin plazas señalizadas como accesibles, comunicadas de forma accesible con el acceso al hotel.

Acceso accesible: Principal, con acceso enrasado, puerta abatible con hueco de paso accesible.

Recepción: Recepción en planta primera, se accede desde la planta mediante ascensor. El mostrador dispone de tramo con hueco inferior libre.

Movilidad interior: Puertas y pasillos amplios. Ascensor con dimensión de cabina de 110x140 cm, pasamanos y espejo frontal. Botoneras en braille y altorrelieve.

Habitación: 2 unidades. Cama doble ó dos camas individuales, con espacio de transferencia derecho/izquierdo y espacios para giro. Cajones a altura accesible. Mesa de escritorio con espacio inferior libre.



Baño de la habitación: Puerta abatible. Duchas sin barras asideras, una de ellas presenta resalte de 5cm con asiento abatible. Lavabo con espacio inferior libre. Inodoros con transferencia frontal, oblicua e izquierda y 2 barras de apoyo.



C/ Castillo nº28
10170 Montánchez (Cáceres)
Tel: +34 626 460 735
casarural@balcondeextremadura.com
www.balcondeextremadura.com

Aparcamiento: Plazas de aparcamiento en planta sótano de la vivienda, se accede a la puerta principal mediante dos rampas; una de 8m al 13% y otra de 10m al 10%, ambas sin pasamanos. Sin plazas accesibles.

Acceso accesible: Principal, rampa de acceso a puerta principal de 4m al 10% sin pasamanos, puertas abatibles con hueco de paso accesible.

Movilidad interior: Planta baja, puertas y pasillos amplios, planta 1ª y terraza, acceso mediante escalera.

Habitación: 1 unidad. Cama doble con espacio de transferencia a ambos lados y espacio para giro. Baldas, perchas y cajones a altura accesible.



Baño de la habitación: La ducha dispone de barras asideras y banqueta. Lavabo con espacio inferior libre. Inodoro con transferencia derecha, izquierda, frontal y oblicua, y barra abatible en el lado izquierdo.



Cocina: Fregadero y vitrocerámica sin hueco inferior libre. Horno, microondas y frigorífico a altura accesible. Espacios de circulación y giro.

Salón-comedor: Espacios de circulación y giro. Mesa de comedor accesible.

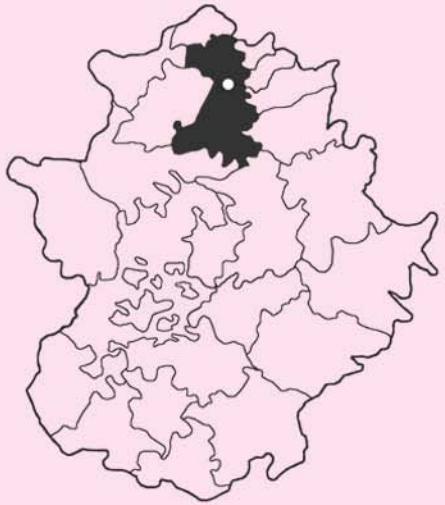

PLASENCIA



Hotel Ciudad del Jerte

Hotel Palacio Carvajal Girón

Hostal Goyesco Plaza

Casa Rural Cruces de Caminos

Restaurante Ciudad del Jerte

Restaurante Palacio Carvajal Girón

Restaurante Crespo´s Parrilla

Restaurante La Capacha

Restaurante Mc Donald´s

Restaurante Mesón Yugo

Restaurante Wok Guo

Oficina de Turismo

Museo Etnográfico Textil Pérez Enciso

PLASENCIA

Hotel: ★★★★

CIUDAD DEL JERTE



Ctra. Nacional 110, Km 399,900
10600 Plasencia (Cáceres)
Tel: +34 927 412 228
Fax: +34 927 412 068
comercial@ciudaddeljerte.com
www.hotelciudaddeljerte.com

Aparcamiento: Amplio espacio disponible de aparcamiento. Sin plazas señalizadas como accesibles.

Acceso accesible: Principal enrasado, puertas automáticas con hueco de paso accesible.

Recepción: El mostrador no dispone de tramo accesible. Puesto informatizado no accesible.

Movilidad interior: Puertas y pasillos amplios, con espacios de giro. Ascensor con cabina de 100x125 cm, con pasamanos. Botoneras en Braille y altorrelieve.

Aseos comunes: Puerta abatible. Lavabo con espacio inferior libre. Inodoro con transferencia izquierda y oblicua y barras fijas a ambos lados; espacio para giro. Espejo colocado a 98cm de altura.

Habitación: 1 unidad. Cama doble con espacio de transferencia a ambos lados; espacio para giro. Baldas a altura accesible. Mesa de escritorio con espacio inferior libre.



Baño de la habitación: Puerta corredera. Ducha sin asiento, con resalte de 16 cm. Mampara con hueco de paso de 77 cm y barra asidera. Lavabo con espacio inferior libre. Inodoro con transferencia frontal, derecha y oblicua y barra fija en el lado izquierdo.



Zona de desayunos: Mesas accesibles.

Restaurante: Barra de buffet a altura accesible. Mesas accesibles.

Salón social: Mesas no accesibles. Pasillos amplios. Salida a terraza con resalto de 3 cm.

Solárium-Piscina: Acceso a recinto mediante rampa de 8m al 8% de pendiente. Vaso no accesible.

PLASENCIA

Hotel: ★★★★

PALACIO CARVAJAL GIRÓN



Plaza Ansano, 1
10600 Plasencia (Cáceres)
Tel: +34 927 426 326
recepción@palaciocarvajalgiron.com
www.palaciocarvajalgiron.com

Aparcamiento: 1 plaza del edificio sin señalizar, que se comunica con el acceso a través de una rampa de 2m al 8% y de 3m al 11 % de pendiente. Acceso al parking por rampa vehicular de 1,20 m al 20% y 2 rampas de 1,5m al 16%.

Acceso accesible: Principal, directo desde la calle, con escalón menor a 10 cm y puerta automática accesible. Secundario, sin señalizar, desde el aparcamiento. Puerta abatible con hueco de paso de 75 cm y escalón menor de 5 cm. en umbral.

Recepción: Mostrador con altura accesible, sin hueco inferior libre.

Movilidad interior: Puertas y pasillos amplios, espacios de giro. Rampa del 20% de pendiente y 70 cm de longitud. Ascensor con dimensión de cabina de 110x140 cm, pasamanos y espejo frontal. Botoneras en Braille y alto relieve.

Aseos comunes: Accesible en general. Puerta abatible. Lavabo con espacio inferior libre y grifo de rosca. Inodoro con transferencia oblicua y en lateral izquierdo. Barras asideras, siendo abatible la del lado de transferencia. Espejo colocado a un metro de altura. Cambiador de bebés.

Habitación: 1 unidad. Cama doble con espacio de transferencia en lado izquierdo y espacio para giro. Baldas a altura accesible. Mesa de escritorio con espacio inferior libre.



Baño de la habitación: Accesible en general. Puerta abatible. Ducha con escalón de 4 cm, banqueta y barras asideras, grifo de rosca. Inodoro con transferencia frontal, izquierda y oblicua, barras de apoyo siendo abatible la del lado de transferencia. Lavabo con espacio inferior libre de 58 cm de altura, palanca gerontológica y espejo colocado a un metro de altura.



CONTINÚA...

Bar-Cafetería: La barra no dispone de tramo accesible. Mesas accesibles.

Restaurante: Mesas adaptadas. Carta adaptada para celiaquía e intolerancias.

Sala usos múltiples: Accesible en general.

Piscinas abierta y climatizada: No accesible

PLASENCIA

Hostal: ★★

GOYESCO PLAZA



C/ Vinagra,14
10600 Plasencia (Cáceres)
Tel: +34 927 415 374
Tel: +34 619 773 361
reservas@hostalgoyesco.es
www.hostalgoyesco.es

Aparcamiento: No hay plazas de aparcamiento en las inmediaciones del edificio. Parking concertado a 150m.

Acceso accesible: Principal, puerta abatible con hueco de paso accesible. Plano inclinado de 15cm de longitud para superar 4 cm.

Recepción: El mostrador no dispone de tramo accesible.

Movilidad interior: Puertas y pasillos amplios, espacios de giro. Ascensor con doble embarque a 90º y dimensión de cabina de 115x130cm, pasamanos y espejo lateral.

Habitación: 1 unidad en planta primera. Cama doble con espacio de transferencia a ambos lados y espacio para giro. Baldas y perchas a altura accesible. Mesa de escritorio con espacio inferior libre.



Baño de la habitación: Puerta abatible con hueco de paso accesible. Ducha con asiento abatible y barra asidera. Lavabo con espacio inferior libre. Inodoro con transferencia frontal y oblicua y barra de apoyo en el lado derecho. Espejo altura accesible.



Casa Rural:

PLASENCIA

CRUCES DE CAMINOS



N-630 Km 480.
10600 Plasencia (Cáceres)
Tel: +34 660 250 241
info@crucesdecaminos.com
www.crucesdecaminos.com

Aparcamiento: Amplio espacio, sin plazas accesibles.

Acceso accesible: Principal, cancela con hueco de paso accesible y peldaño de 10cm. Acceso a habitación accesible con rampa de 60cm de longitud y pendiente del 16%, sin pasamanos. Puerta con hueco de paso accesible.

Movilidad interior: Puertas y pasillos amplios, con espacios de giro.



Habitación: 1 unidad. Cama doble con posibilidad de espacio de transferencia a derecha/izquierda y espacio para giro. Baldas y perchas a altura accesible.



Baño de la habitación: Puerta corredera con hueco de paso accesible. Ducha con banqueta y barras asideras. Lavabo con espacio inferior libre. Inodoro con transferencia oblicua y derecha y barras de apoyo a ambos lados, abatible la del lado de transferencia. Espejo colocado a un metro de altura.

Salón-cocina-comedor: Espacio de circulación y giro. Mesa accesible de comedor. Fregadero y cocina de fuego sin hueco inferior libre. Horno y frigorífico con congelador a altura accesible. Microondas a altura inaccesible. Espacio de circulación y giro.

Sala de formación: Accesible en general.



Cuadra: Edificio independiente, conectado mediante camino de tierra compactada. Acceso enrasado, puerta abatible con hueco de paso accesible. Aseo: Puerta abatible con hueco de paso accesible. Ducha sin asiento y sin barras de apoyo. Lavabo con espacio inferior libre. Inodoro con transferencia a ambos lados y frontal, sin barras asideras.

Servicios: Hipoterapia para personas con movilidad reducida.



Ctra. Nacional 110, Km 399,900
10600 Plasencia (Cáceres)
Tel: +34 927 412 228
Fax: +34 927 412 068
comercial@ciudaddeljerte.com
www.hotelciudaddeljerte.com

Aparcamiento: Gran espacio de aparcamiento sin señalizar, comunicado con el edificio por pavimento llano asfaltado.

Acceso accesible: Principal, enrasado. Puertas abatibles con hueco de paso accesible.

Movilidad interior: Puertas y pasillos amplios, espacios para giro.

Aseo común: Accesible en general. Puerta abatible con hueco de paso accesible. Inodoro con transferencia izquierda y oblicua, barras asideras. Lavabo con espacio inferior libre. Espejo a altura inferior a 1 m.



Cafetería 1: El mostrador no dispone de tramo accesible. Mesas accesibles. Sillas con respaldo y apoyabrazos.



Salones con acceso desde cafetería 1: Salón La Encina, El Valle, Río Jerte y El Cerezo. Mesas accesibles. Sillas con respaldo, sin apoyabrazos.

Aseo cafetería 1 y salones: Accesible en general. Puerta abatible. Lavabo con espacio inferior libre y grifo con palanca gerontológica. Inodoro con transferencia frontal, oblicua y derecha, barra asidera abatible en el lado de transferencia. Espejo colocado a 93 cm de altura.

Cafetería 2: El mostrador no dispone de tramo accesible. Mesas accesibles. Sillas con respaldo y sin apoyabrazos.

CONTINÚA...

Salones con acceso desde cafetería 2: Salón Los Olivos y Los Pilones, tienen un estrado no accesible. Mesas accesibles. Sillas con respaldo, sin apoyabrazos.



Salones con acceso desde hotel: Salón La Jara, El Romero y El Brezo. Mesas accesibles. Sillas con respaldo, sin apoyabrazos en La Jara y El Brezo. El Romero tiene sillas con apoyabrazos y se accede a una terraza con escalón de 2 cm.

Aseo cafetería 2 y salones: Accesible en general. Puerta abatible con hueco de paso accesible. Lavabo con espacio inferior libre. Inodoro con transferencia oblicua y en lateral izquierdo, barras asideras. Espejo colocado a 98 cm de altura

PLASENCIA

Restaurante:

PALACIO CARVAJAL GIRÓN



Plaza Ansano, 1
10600 Plasencia (Cáceres)
Tel: +34 927 426 326
recepcion@palaciocarvajalgiron.com
www.palaciocarvajalgiron.com

Aparcamiento: 1 plaza del edificio sin señalizar, que se comunica con el acceso a través de una rampa de 2 m al 8% y de 3 m al 11 % de pendiente. Acceso al parking por rampa vehicular de 1,20 m al 20% y 2 rampas de 1,5m al 16%.

Acceso principal: Sin señalizar, con escalón menor de 5 cm. Puerta automática.

Acceso accesible: Principal, directo desde la calle, con escalón menor a 10 cm y puerta automática accesible. Secundario, sin señalizar, desde el aparcamiento. Puerta abatible con hueco de paso de 75 cm y escalón menor de 5 cm. en umbral.

Movilidad interior: Puertas y pasillos amplios. Rampa del 20% de pendiente y 70 cm de longitud. Ascensor con dimensión de cabina de 110x140 cm, pasamanos y espejo frontal. Botoneras en Braille y alto relieve.

Bar-Cafetería: La barra no dispone de tramo accesible. Mesas accesibles.

Restaurante: Mesas accesibles, con unidades redondas. Sillas con respaldos y sin apoyabrazos. Comida para celiacos e intolerancia.



Aseos: Puerta abatible. Lavabo con espacio inferior libre y grifo de rosca. Inodoro con transferencia a la derecha y oblicua y barras de apoyo, siendo abatible la del lado de transferencia. Espejo colocado a un metro de altura.



Restaurante:

PLASENCIA

CRESPO´S PARRILLA



Avda. del Valle nº 21
10600 Plasencia (Cáceres)
Tel: +34 927 700 710
restaurantecrespos@hotmail.com
www.restaurantecresposparrilla.com

Aparcamiento: Plazas públicas en las inmediaciones del edificio, no hay señalizada ninguna plaza accesible.

Acceso accesible: Principal. Escalón menor de 3 cm. Puertas abatibles con hueco de paso accesible.

Movilidad interior: Puertas y pasillos amplios, espacios de giro.

Bar-Cafetería: El mostrador no dispone de tramo accesible. Mesas accesibles, sillas con respaldo y sin apoyabrazos. Terraza mesas accesibles, sillas con respaldo y con apoyabrazos.

Restaurante: Mesas accesibles, sillas con respaldo y sin apoyabrazos.



Aseo: Accesible en general. Puerta abatible con hueco de paso accesible. Inodoro con transferencia frontal y lateral izquierda, barra asidera abatible del lado de la transferencia. Lavabo con espacio inferior libre.



PLASENCIA

LA CAPACHA



C/ Serrana de la Vera, nº1
10600 Plasencia (Cáceres)
Tel: +34 647 111 933

Aparcamiento: No existe plaza accesible señalizada en las inmediaciones. Gran espacio de aparcamiento comunicado con el acceso.

Acceso accesible: Secundario, con 2 rampas de 4 m de longitud al 9%de inclinación y 2 m de longitud al 12% de inclinación. Puerta abatible con hueco de paso accesible.

Movilidad interior: Pasillos y huecos de paso amplios. Espacio de giro.

Bar-Cafetería: El mostrador no dispone de tramo accesible. Paso a veladores exteriores enrasado. Mesas accesibles. Sillas con respaldo y apoyabrazos.

Restaurante: Mesas accesibles, con unidades redondas. Sillas con respaldo y sin apoyabrazos.



Aseos: Puerta corredera. Lavabos con espacio inferior libre. Aseo de caballeros: Inodoro con transferencia oblicua y lateral izquierda. Aseo señoras: Inodoro con transferencia oblicua y lateral derecha. Ambos con barras de apoyo, abatible la del lado de transferencia.



PLASENCIA

MC DONALD´S



C/ Bravo Murillo-
Edificio Céntrica, nº 3
10600 Plasencia (Cáceres)
Tel: +34 927 422 702
plasencia.362@mcdesp.com

Aparcamiento: Plazas públicas en las inmediaciones del edificio, no hay señalizada ninguna plaza accesible.

Acceso accesible: Principal, puertas abatibles con hueco de paso accesible.

Movilidad interior: Puertas y pasillos amplios, espacios de giro.

Restaurante: El mostrador no dispone de tramo accesible. Mesas accesibles, sillas con respaldo y sin apoyabrazos. Terraza: mesas accesibles, sillas con respaldo y apoyabrazos.

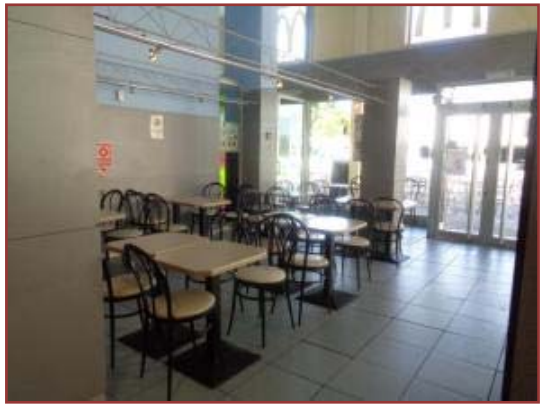

Aseo: Accesible en general. Puerta abatible con hueco de paso accesible. Inodoro con transferencia oblicua y en lateral derecha, barras asideras, abatible del lado de la transferencia. Lavabo con espacio inferior libre. Cambiador de bebés.



Restaurante:

PLASENCIA

MESÓN YUGO



C/ Santa María, nº 13
10600 Plasencia (Cáceres)
Tel: +34 637 208 058
pedroazalacrespo@yahoo.es

Aparcamiento: Parking publico a más de 150m del establecimiento. Sin plazas accesibles.

Acceso accesible: Principal. Escalón de 15 cm. Puertas abatibles con hueco de paso accesible.

Movilidad interior: Puertas y pasillos amplios, espacios de giro.

Restaurante: El mostrador no dispone de tramo accesible. Mesas accesibles, sillas con respaldo y sin apoyabrazos.



Aseo: Accesible en general. Puerta abatible con hueco de paso accesible. Inodoro con transferencia frontal y oblicua, barra asidera fija derecha. Espejo colocado a más de un metro de altura. Lavabo con pedestal fuera de cabina.



Restaurante:

WOK GUO



Avda. Martín Palomino, nº 56
10600 Plasencia (Cáceres)
Tel: + 34 927 415 514
restauranteguo@hotmail.com

Aparcamiento: Sin plazas accesibles de aparcamiento. Amplio espacio de aparcamiento. Comunicado con acceso mediante bordillo menor a 10 cm de altura.

Acceso accesible: Principal. Puerta abatible con hueco de paso accesible.

Movilidad interior: Pasillos amplios, espacios de giro.

Bar-Cafetería: El mostrador no dispone de tramo accesible. Mesas accesibles. Sillas con respaldo y sin apoyabrazos.

Restaurante: Mesas accesibles. Sillas con respaldo y sin apoyabrazos. Barra de buffet a altura accesible.



Aseos: Puerta abatible. Lavabo con espacio inferior libre. Inodoro con transferencia oblicua e izquierda y 2 barras de apoyo abatibles. Espejo colocado a un metro de altura.



PLASENCIA

OFICINA DE TURISMO



C/ Santa Clara, nº2
10600 Plasencia (Cáceres)
Tel: +34 927 423 843
Fax: +34 927 425 594
oficina.turismo@aytoplasencia.es
www.plasencia.es

Aparcamiento: Plazas accesibles señalizadas, distribuidas por el casco histórico, comunicadas de forma practicable con el acceso.

Acceso accesible: Principal, rampa de 60cm de longitud y 40% de pendiente, sin pasamanos. Puerta abatible con hueco de paso accesible.

Recepción: El mostrador dispone de tramos a dos alturas, sin espacio inferior libre. Bandas guías en pavimento desde el acceso.



Movilidad interior: Puertas y pasillos amplios, espacios de giro. Rampa de 1m de longitud y 20% de pendiente.

Aseos: Puerta abatible con hueco de paso accesible. Lavabo con espacio inferior libre. Transferencia al inodoro frontal y oblicua, sin barras asideras.



Recursos: Paneles y señalética con textos en Braille.



PLASENCIA

Museo ETNOGRÁFICO TEXTIL PÉREZ ENCISO



Plaza Marqués de la Puebla, s/n
10600 Plasencia (Cáceres)
Tel: +34 927 421 843
museocstamaria@dip-caceres.es
www.brocense.com/textil.asp

*El **Museo etnográfico textil Pérez Enciso** se encuentra dentro del complejo cultural Santa María, antiguo hospital del mismo nombre. Situado en el centro histórico. Exhibe un variado conjunto de objetos etnográficos, reflejo de formas de vida tradicionales, convirtiéndose en el intermediario entre los saberes, costumbres y usos de épocas anteriores y las actuales.*

Aparcamiento No hay plazas accesibles. Amplio espacio de aparcamiento en las inmediaciones.



Acceso accesible: Principal. Rampa de 1 m al 12% de pendiente. Puerta abatible con hueco de paso accesible.

Recepción: El mostrador no dispone de tramo accesible.

Movilidad interior: Puertas y pasillos amplios, espacios de giro. 1 rampa de 2 m al 7% de pendiente, sin pasamano y 1 rampa de 1 metro al 21 % de pendiente. Ascensor con puerta de 70 cm y dimensión de cabina de 90 x 100 cm, pasamanos y espejo lateral. 2 plantas.

En planta baja:
Zona "Barro, madera, materias vegetales o animales, transformados en artefactos de la vida cotidiana": Accesible en general.

Aseos: Accesible en general. Puerta abatible. Lavabo con espacio inferior libre. Inodoro con transferencia derecha y oblicua, barras de apoyo, siendo abatible la del lado de la trasferencia. Espejo inclinado.



En planta primera:
Zona "Proceso textil de la lana y el lino": Accesible en general. Zona "Dedicada a la indumentaria típica cacereña": Accesible en general.

En planta segunda:
Zona "Muestra del ajuar casero de lino": Accesible en general. Zona "Dedicado al textil erudito": Accesible en general.

Recursos: Posibilidad de visitas guiadas para personas con movilidad reducida.



SIERRA DE GATA



CADALSO

Hotel Rural Tres Azules

MORALEJA

Restaurante Mallorca

Oficina de Turismo

SAN MARTÍN DE TREVEJO

Hospedería Conventual Sierra de Gata

SANTIBÁÑEZ EL ALTO

Casa Rural El Tío Benito

VALVERDE DEL FRESNO

Hotel Rural A Velha Fábrica

Hotel Rural:

CADALSO TRES AZULES



Paraje Dehesa de Arriba, s/n
10865 Cadalso (Cáceres)
Tel: +34 927 441 414
Tel: +34 629 848 627
centrodereposo@tresazules.com
www.tresazules.com

Aparcamiento: No existe plaza accesible señalizada en las inmediaciones. Amplio espacio de aparcamiento comunicado con el acceso por camino no pavimentado.

Acceso accesible: Principal, camino de césped con estrechamientos, rampa de 4m al 9% de pendiente, pasamanos doble a un lado. Puerta abatible con hueco de paso accesible.

Recepción: El mostrador no dispone de tramo accesible.

Movilidad interior: Puertas y pasillos amplios, espacios de giro.

Aseos comunes: Accesible en general. Puerta corredera. Lavabo con espacio inferior libre, grifería con palanca gerontológica. Inodoro con transferencia frontal e izquierda, barras de apoyo abatibles.

Habitación: 1 unidad en planta baja. Camas individuales con espacio de transferencia a ambos lados y espacio para giro. Baldas y cajones a altura accesible



Baño de la habitación: Accesible en general. Puerta abatible. Ducha con asiento abatible y barra asidera. Lavabo con espacio inferior libre, grifería con palanca gerontológica. Inodoro con transferencia frontal y oblicua, barras de apoyo abatibles. Espejo colocado a 1 metro.



Zona de desayunos: Mesas accesibles. Servicio en mesa.



Sala de lectura y televisión: Accesible en general.

Sala de masajes: Accesible en general.

Restaurante:

MORALEJA MALLORCA



Ctra. de Zarza la Mayor, km 3
10840 Moraleja (Cáceres)
Tel: +34 927 515 893

Aparcamiento: No existe plaza accesible señalizada en las inmediaciones. Amplio espacio de aparcamiento comunicado con el acceso.

Acceso accesible: Principal, enrasado, puertas abatibles con hueco de paso accesible.

Movilidad interior: Puertas y pasillos amplios, espacio de giro.

Bar-Cafetería: Barra sin tramo accesible. Mesas accesibles. Sillas con respaldo y sin apoyabrazos.



Comedor: Mesas accesibles. Sillas con respaldo y sin apoyabrazos.

Aseos: Puerta abatible con hueco de paso accesible y pomo. Lavabo con espacio inferior libre. Inodoro con transferencia frontal y oblicua. Barras de apoyo fijas. Espejo a 1 metro.



MORALEJA

OFICINA DE TURISMO



Plaza de Toros, nº 5
10840 Moraleja (Cáceres)
Tel: +34 927 147 088
turismo@moraleja.es
www.moraleja.es

Aparcamiento: Plaza accesible señalizada en las inmediaciones.

Acceso accesible: Principal, umbral con pendiente menor al 20%, puerta abatible con hueco de paso accesible.

Recepción: Mostrador a altura accesible. Espacio de giro y acercamiento.



Movilidad interior: Pasillos amplios, espacios de giro. Ascensor con dimensión de cabina de 90x110 cm, puerta automática de 70cm, pasamanos y espejo frontal. Botonera en braille.

Sala de información: Accesible en general. Mesa con espacio inferior accesible.



SAN MARTÍN DE TREVEJO

Hotel: ★★★★

HOSPEDERÍA CONVENTUAL SIERRA DE GATA



Camino del Convento, s/n
10892 San Martín de Trevejo
(Cáceres)
Tel: +34 927 144 021
Tel: +34 924 870 597 (Reservas)
recepcion-sanmartin@hospederiasdeextremadura.es
www.hospederiasdeextremadura.es

Aparcamiento: Sin plaza accesible señalizada en las inmediaciones. Espacio de aparcamiento comunicado con acceso, mediante pavimento irregular empedrado.

Acceso accesible: Principal, enrasado. Puerta abatible y puerta automática con huecos de paso accesibles.

Recepción: El mostrador no dispone de tramo accesible.

Movilidad interior: Puertas y pasillos amplios, espacios de giro. 2 ascensores con dimensión de cabina de 110x140 cm, pasamanos. Botoneras en Braille, altorrelieve e indicación sonora en planta.

Aseos comunes: Accesible en general. Puerta abatible con hueco de paso accesible. Lavabo con espacio inferior libre. Inodoro con transferencia frontal, oblicua y lateral izquierda. Barras asideras abatibles. Espejo a más de 1m.

Habitación: 1 unidad en planta baja. Puerta abatible de 75 cm. 2 camas individuales con espacio de transferencia a ambos lados y espacio para giro. Baldas y cajones a altura accesible. Mesa de escritorio con espacio inferior libre.

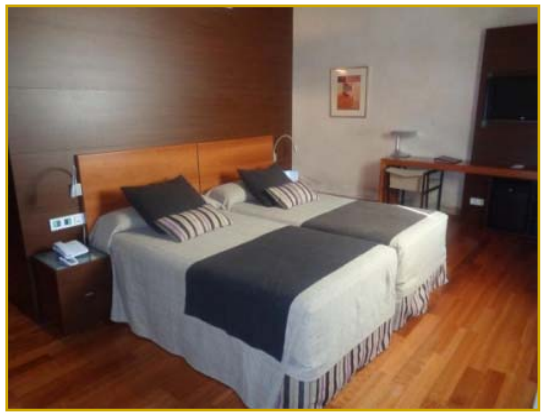

Baño de la habitación: Accesible en general. Puerta corredera. Ducha enrasada con banqueta y barras asideras, grifería de rosca. Lavabo con espacio inferior libre. Inodoro con transferencia frontal, oblicua y derecha y barras de apoyo abatibles.



CONTINÚA...

Zona de desayunos: Mesas accesibles. Existe un paso a veladores accesible con puertas abatibles. Barra de buffet accesible.

Bar-Cafetería: La barra no dispone de tramo accesible. Mesas sin espacio inferior accesible.

Restaurante: Mesas adaptadas. Paso a veladores accesible con puertas abatibles.



Salón de eventos: Accesible en general. Paso con rampas de 1m de longitud al 12%, 10 m al 8% y 5 metros al 10%.



Solárium / Piscina y pistas deportivas: No dispone de entrada accesible.

Spa: Jacuzzi con peldaños y pasamano. Sala de masaje accesible

SANTIBÁÑEZ EL ALTO

Casa Rural:

EL TÍO BENITO



C/ Cristo de la Victoria, nº 17
10859 Santibáñez el Alto
(Cáceres)
Tel: +34 927 441 219
Tel: + 34 620 821 123
cesarestanquero@gmail.com
www.casaruraleltiobenito.es

Aparcamiento: No existe plaza accesible señalizada en las inmediaciones. Espacio de aparcamiento comunicado con el acceso por pavimento empedrado irregular.

Acceso accesible: Principal, con escalón de 8cm, puertas abatibles y hueco de paso accesible.

Movilidad interior: Puertas y pasillos amplios, espacios de giro.

Habitación: 1 unidad en planta baja. Dos camas individuales con espacio de transferencia a la derecha y espacio para giro. Baldas y cajones a altura accesible.



Baño accesible: Común. Puerta abatible con hueco de paso accesible. Ducha con banqueta, sin barras asideras, mampara que permite hueco de paso accesible. Lavabo con pedestal. Inodoro con transferencia frontal y oblicua. Espejo colocado a más de un metro de altura.



Cocina: Fregadero y vitrocerámica sin hueco inferior libre. Horno, microondas y frigorífico a altura accesible. Mesa accesible. Se da servicio de desayuno en mesa.

Salón-comedor: Mesa accesible.



VALVERDE DEL FRESNO

Hotel Rural: A VELHA FÁBRICA



C/ D. Miguel Robledo Carrasco Nº 24
10890 Valverde del Fresno (Cáceres)
Tel: +34 676 301 254
Tel: +34 927 511 933
info@avelhafabrica.com
www.avelhafabrica.com

Aparcamiento: No existe plaza accesible señalizada. Amplio espacio de aparcamiento comunicado con el acceso. Pavimento con ligera pendiente.

Acceso accesible: Principal, enrasado, puerta abatible con hueco de paso accesible.

Recepción: Mostrador a altura accesible.

Movilidad interior: Puertas y pasillos amplios, espacios de giro.

Habitación: 1 unidad en planta baja. Cama doble con espacio de transferencia a ambos lados y espacio para giro. Baldas y cajones a altura accesible. Mesa de escritorio sin espacio inferior libre.



Baño de la habitación: Accesible en general. Puerta abatible. Ducha con banqueta, sin barra de apoyo. Lavabo con espacio inferior libre, grifería de rosca. Inodoro con transferencia frontal y oblicua, barra fija a ambos lados.



Zona de desayunos: Mesas accesibles. Existe un paso a veladores exteriores con rampa de 2 metros al 10% de pendiente, sin pasamanos.

Bar-Cafetería: La barra no dispone de tramo accesible. Mesas accesibles.

CONTINÚA...

Restaurante: Mesas accesibles.



Sala de lectura y televisión: Accesible en general.



Aseos comunes: Acceso por rampa de 1 m al 12% de pendiente sin pasamano. Puerta abatible. Inodoro con transferencia oblicua y lateral derecho en el masculino, con barra fija a la izquierda. Transferencia oblicua y en lateral izquierdo en el femenino, barras asideras siendo abatible la del lado de la transferencia. Lavabo con espacio inferior libre. Grifería de rosca. Espejo a más de un metro.

Piscina: Acceso al recinto por pavimento de piedra y césped, atravesando ducha no enrasada. No dispone de entrada accesible al vaso.

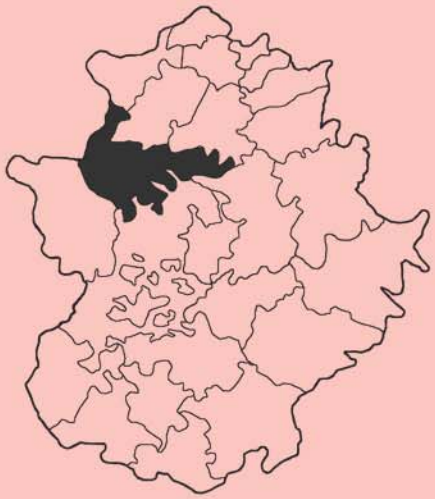

TAJO
SALOR
ALMONTE



ALCÁNTARA

Hospedería Conventual Alcántara

Centro de Interpretación Tajo Internacional

GARROVILLAS DE ALCONÉTAR

Hospedería Puente de Alcónétar

MALPARTIDA DE CÁCERES

Hotel Los Barruecos

Hotel Peña Cruz

Centro de Interpretación Monumento Natural de Los Barruecos

ALCÁNTARA

Hotel: ★★★★

HOSPEDERÍA CONVENTUAL ALCÁNTARA



Carretera Poblado Iberdrola s/n
10980 Alcántara (Cáceres)
Tel: +34 927 390 638
Tel: +34 924 870 597 (Reservas)
alcantara@hospederiasdeextremadura.es
www.hospederiasdeextremadura.es

Aparcamiento: Existe 1 plaza accesible próxima al acceso y comunicada con éste.

Acceso accesible: Principal, enrasado, puertas abatibles con hueco de paso accesible.

Recepción: El mostrador no dispone de tramo accesible.

Movilidad interior: Puertas y pasillos amplios, espacios de giro. Ascensor con dimensión de cabina de 100x140 cm, pasamanos y espejo frontal. Botoneras en Braille.

Habitación: 2 unidades. Cama doble con espacio de transferencia a ambos lados y espacio para giro. Baldas y cajones a altura accesible. Mesa de escritorio con espacio inferior libre.



Baño de la habitación: Accesible en general. Ducha con asiento abatible y barras asideras. Lavabo con espacio inferior libre. Inodoro con transferencia frontal, oblicua y barras de apoyo abatibles.



Zona de desayunos: Barra de buffet accesible. Mesas accesibles.

Bar-Cafetería: La barra no dispone de tramo accesible. Mesas accesibles. Puesto informatizado accesible.

CONTINÚA...

Restaurante: Mesas accesibles. Aseos: Accesible en general, puerta corredera, con transferencia al inodoro frontal y lateral izquierdo. Barras de apoyo, abatible la del lado de la transferencia

Sala de lectura y televisión: Accesible en general.

Salón de eventos/ Sala usos múltiples: Accesible en general.

Zonas de exposición: Accesibles en general.



Solárium/Piscina: Acceso accesible al recinto. El vaso no dispone de entrada accesible. Duchas enrasadas sin barras de apoyo ni asiento.

Pista de pádel: Acceso enrasado, pavimento accesible y puerta con ancho de paso adecuado



ALCÁNTARA

Centro de Interpretación:

TAJO INTERNACIONAL



C/ Cuatro Calles, nº 2
10980 Alcántara (Cáceres)
Tel+34 927 390 132
ci.tajointernacional@juntaextraemadura.net

*El **Centro de Interpretación Tajo Internacional** ubicado en una casa solariega del siglo XVI, ofrece completa información parque natural, sus rutas y pueblos. En su interior cuenta con todo tipo de recursos didácticos, talleres y actividades para hacer al visitante participe de los valores del parque.*

Aparcamiento: No hay plazas señalizadas como accesibles en las cercanías. Gran espacio de aparcamiento en las inmediaciones.

Acceso accesible: Principal, con bordillo de acera de 10 cm. Puerta de hoja integrada con resalto inferior, apertura de hoja completa bajo petición. Resalte de 4 cm. Rampa de 1,5m de longitud al 8%. Panel en braille.

Recepción: El mostrador no dispone de tramo accesible.



Movilidad interior: Puertas y pasillos amplios, espacios de giro. Tres plantas. Ascensor con dimensión de cabina de 100x125 cm, pasamanos y espejo lateral. Botonera en altorrelieve y braille.

Recursos: Paneles interactivos de texto planta baja. Audiologías.

En planta baja:



Zona de audiovisuales. Con rampa dentro de la sala de 82 cm al 25%.
Aseo común: Puerta corredera de 75 cm. Lavabo con espacio inferior libre. Transferencia al inodoro frontal y oblicua, con barra de apoyo abatible del lado derecho. Espejo a un metro de altura.

En planta primera:

Zona “Fauna, flora y los hábitats moderados por el tajo”.



En planta segunda:

Sala de talleres. Mesas accesibles.

GARROVILLAS DE ALCONÉTAR

Hotel: ★★★★

HOSPEDERÍA PUENTE DE ALCONÉTAR



Pl. Constitución, nº 18
10940 Garrovillas de Alconétar
(Cáceres)
Tel: +34 927 309 222
Tel: +34 924 870 597 (Reservas)
Fax: +34 927 309 617
alconetar@hospederiasdeextremadura.es
www.hospederiasdeextremadura.es

Aparcamiento: No existen plazas accesibles señalizadas. Gran espacio de aparcamiento.



Acceso accesible: Principal, enrasado, 2 puertas abatibles con huecos de paso accesible. Primera puerta de hoja integrada con resalte inferior, apertura de hoja completa bajo petición.

Recepción: El mostrador no dispone de tramo accesible.

Movilidad interior: Puertas y pasillos amplios, espacios de giro. Ascensor con dimensión de cabina de 100x120cm, pasamanos y espejo frontal. Botoneras en Braille y altorrelieve.



Habitación: 1 unidad en planta primera. Cama doble con espacio de transferencia a ambos lados y espacio para giro. Baldas y cajones a altura accesible. Mesa de escritorio con espacio inferior libre.

Baño de la habitación: Accesible en general. Puerta abatible hacia el exterior con hueco de paso accesible. Ducha con asiento y barra asidera. Lavabo regulable en altura. Inodoro con transferencia frontal, izquierda y oblicua, barras de apoyo; abatible la del lado de la transferencia.

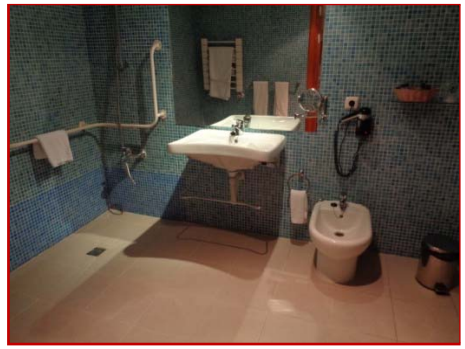

Zona de desayunos: Barra de buffet accesible. Mesas accesibles. Carta en braille

Bar-Cafetería: La barra no dispone de tramo accesible. Mesas accesibles. Carta en braille.

Restaurante: Mesas adaptadas y carta menú en Braille. Puerta de acceso a la sala con altura de paso menor de 1.80m.

Sala de lectura y televisión: Accesible en general. Salida a terraza con puerta abatible de altura de paso escasa y peldaño de 5 cm de altura.

MALPARTIDA DE CÁCERES

Hotel: ★★★

LOS BARRUECOS



Ctra. N-521, Km,59
10910 Malpartida de Cáceres
(Cáceres)
Tel: +34 927 276 530
Fax:+34 927 276 387
reservas@hotellosbarruecos.com
www.hotellosbarruecos.com

Aparcamiento: Amplio espacio de aparcamiento, sin plazas accesibles.

Acceso: Principal, con rampa del 6% sin pasamanos y previo escalón menor de 5cm en acerado. Puerta automática.

Recepción: El mostrador no dispone de tramo accesible. Alfombra de pelo corto encastrada.

Aseo recepción: Puerta corredera. Inodoro con transferencia oblicua y lateral derecha, barra abatible en el lado de la transferencia y fija en la pared. Lavabo con espacio inferior libre y espejo colocado a más de un metro de altura.

Movilidad interior: Pasillos amplios. Ascensor con embarque a 180º y dimensión de cabina de 110x140 cm, sin pasamanos y espejo lateral. Botoneras en Braille y alto relieve.

Habitación: 1 unidad. Cama doble con espacio de transferencia a ambos lados y espacio para giro. Baldas a altura accesible. Mesa de escritorio con espacio inferior libre.



Baño de la habitación: Puerta corredera. Ducha y barras asideras. Lavabo con espacio inferior libre. Inodoro con transferencia oblicua e izquierda y barra en el lado izquierdo. Espejo colocado a más de un metro de altura.



Bar: Acceso no accesible.

Restaurante: Acceso no accesible.

Sala usos múltiples: Accesible en general. Mesas accesibles.

Piscina: Acceso no accesible.

MALPARTIDA DE CÁCERES

Hotel: PEÑA CRUZ



Avda. Muñoz Torrero, s/n.
(Ctra. Valencia de Alcántara)
10910 Malpartida de Cáceres
(Cáceres)
Tel.: +34 927 276 292
Fax: +34 927 275 027
info@hotelpenacruz.com
www.hotelpenacruz.com

Aparcamiento: No existen plazas accesibles señalizadas. Gran espacio de aparcamiento.

Acceso accesible: Principal, con rampa de 3m menor al 12% de pendiente hasta entrada por ascensor. Puerta abatible de paso accesible.

Recepción: El mostrador no dispone de tramo accesible.

Movilidad interior: Puertas y pasillos amplios, espacios de giro. Ascensor con dimensión de cabina de 110x140 cm, pasamanos y espejo lateral. Botoneras en Braille y alto relieve.

Habitación: 2 unidades en planta segunda. Posibilidad de cama doble o individual con espacio de transferencia a ambos lados y espacio para giro. Baldas a altura accesible. Mesa de escritorio con espacio inferior libre.



Baño de la habitación: Accesible en general. Posibilidad de puerta abatible o corredera. Ducha con banqueta, grifo de rosca y barras asideras. Mampara con hueco de paso de al menos 70 cm. Lavabo con espacio inferior libre y grifo gerontológico. Inodoro con transferencia frontal y oblicua y posibilidad en lado derecho o izquierdo, barras asideras abatibles. Espejo colocado a un metro de altura.



Bar-Cafetería: La barra no dispone de tramo accesible. Mesas accesibles.

Restaurante: Mesas adaptadas.

Sala de eventos: Accesible en general. Barra de buffet a altura accesible

Piscina: El acceso al recinto no es accesible.

MALPARTIDA DE CÁCERES

Centro de Interpretación: MONUMENTO NATURAL DE LOS BARRUECOS



Ctra. a los Barruecos, s/n.
10910 Malpartida de Cáceres (Cáceres)
Tel: +34 927 276 236
ci.barruecos@gobex.es
eambientales@gobex.es
http://extremambiente.gobex.es

*El **Centro de Interpretación sobre El Monumento Natural de los Barruecos**, contiene un espacio expositivo en el que a través de maquetas, paneles, vitrinas interactivas y reproducciones se muestra el origen de las formaciones rocosas que conforman el espectacular paisaje de Los Barruecos y sus formas de modelado, así como la biodiversidad zoológica y vegetal, de cuyo protagonista indiscutible, la Cigüeña Blanca, podemos observar reproducciones a escala de sus nidos y hábitat.*

Aparcamiento: 2 plazas adaptadas señalizadas en las cercanías, con transferencia sin señalizar lateral y posterior, comunicadas con el edificio a través de pavimento empedrado y camino de tierra compactada.

Acceso Principal: Rampa de 1,70 m y pendiente del 12%, sin pasamanos. Puerta de dos hojas abatible con hueco de paso accesible.

Recepción: El mostrador no dispone de tramo accesible.

Movilidad interior: Puertas y pasillos amplios, espacios de giro.

Salas:

Sala de exposición: acceso accesible.
Sala de la vegetación: acceso accesible.
Sala de audiovisuales: acceso accesible.
Aulas medioambientales: 2 unidades. Acceso accesible.







CONTINÚA...

Aseo: Accesible en general. Puerta corredera con hueco de paso accesible. Inodoro con transferencia frontal, oblicua y en lateral derecho. Barra asidera en el lado de la transferencia. Lavabo con espacio inferior libre. Espejo colocado a más de un metro de altura.



Merenderos techados: El acceso no es accesible.

Charca del molinillo: Acceso accesible mediante pavimento empedrado.



Jardín botánico: Situado alrededor del edificio. No es accesible.

Recursos: Maquetas y vitrinas a altura accesible.

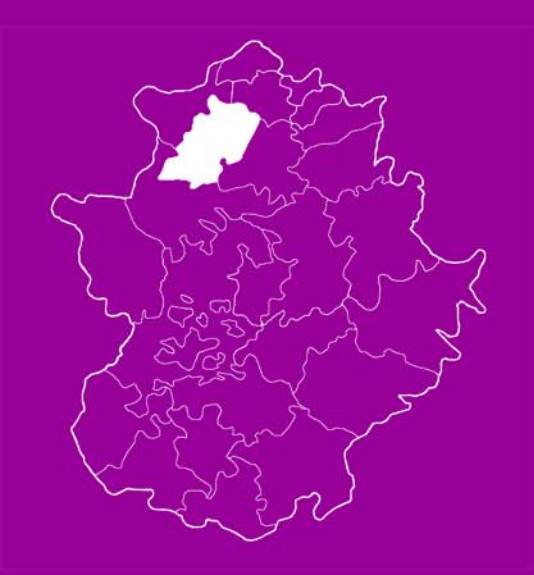

VALLE DEL ALAGÓN



CECLAVÍN

Apartamento Rural Bujíos Astronómicos

CORIA

Hotel San Cristóbal

Hotel Montesol

Restaurante El Balconcillo

Restaurante Hospital Ciudad de Coria

Oficina de Turismo

Apartamento Rural:

CECLAVÍN BUJÍOS ASTRONÓMICOS



Dehesa Boyal, s/n
10870 Ceclavín (Cáceres)
Tel: +34 927 393 002
aytoceclavin@gmail.com

Aparcamiento: Espacio de aparcamiento en las inmediaciones, comunicado con los accesos, sin plazas accesibles.



Acceso accesible: Principales, resaltes de 2cm, puertas abatibles con hueco de paso accesible.

Movilidad interior: Puertas amplias y espacios de giro.

Habitación: Tres apartamentos de 1 y 2 habitaciones, posibilidad de cama doble o individual con espacios de transferencias ambos lados y espacio para giro. Baldas y cajones a altura accesible.



Baño de la habitación: Puerta abatible con hueco de paso accesible. Ducha con banqueta y no dispone de barras asideras. Lavabo con espacio inferior libre. Inodoros con transferencias frontales, oblicuas y laterales y sin barras de apoyo. Espejo colocado a un metro de altura.



Cocina: Fregadero y vitrocerámica sin hueco inferior libre. Microondas y frigorífico a altura accesible.

Salón-comedor: Mesa de comedor accesible.

Hotel: ★★★

CORIA

SAN CRISTÓBAL



Ctra. Ex108, km 91,500
10800 Coria (Cáceres)
Tel: +34 927 501 412
Fax: +34 927 501 213
info@hotelsancristobal.net
www.hotelsancristobal.net

Aparcamiento: 1 plaza señalizada como accesible en el aparcamiento exterior del edificio. Gran espacio de aparcamiento.

Acceso accesible: Principal, con rampa previa de 2.00 m al 13% de pendiente sin pasamanos y puerta automática con ancho de paso accesible. Con rampa posterior de 4.30 m al 7% sin pasamanos y puerta abatible con hueco de paso accesible.

Recepción: El mostrador no dispone de tramo accesible.

Movilidad interior: Puertas y pasillos amplios, espacios de giro. Ascensor con dimensión de cabina de 100x125 cm, espejo frontal.

Habitación: 2 unidades. Cama doble con espacio de transferencia a ambos lados. Baldas y perchas a altura accesible. Mesa de escritorio con espacio inferior libre.



Baño de la habitación: Puerta corredera. Ducha con asiento abatible y barras asideras. Lavabo con espacio inferior libre. Inodoro con transferencia frontal, oblicua y derecha o izquierda y barra asideras ambos lados, siendo abatible la del lado de transferencia.



Bar-Cafetería: Acceso interior enrasado, exterior con rampa de 1.40m al 16% de pendiente. La barra no dispone de tramo accesible. Mesas accesibles. Terraza accesible.

Restaurante: Barra sin tramo accesible. Mesas adaptadas.

Aseos comunes: 2 unidades. Puerta abatible de hueco de paso accesible. Accesible en general, con transferencia al inodoro frontal, oblicua y en lateral derecho. Sin barras asideras.

Sala usos múltiples: Accesibles en general. Aseos: Accesibles. Transferencia al inodoro izquierda, oblicua y frontal. Lavabo con espacio inferior libre.

Hotel: ★★

CORIA

MONTESOL



Ctra. Puente de hierro s/n
10800 Coria (Cáceres)
Tel: +34 927 501 049
reservas@montesolcoria.com
www.montesolcoria.com

Aparcamiento: No hay plazas de aparcamiento señalizadas como accesibles. Gran espacio de aparcamiento.

Acceso accesible: Principal sin señalizar, con rampa previa de 2.40m al 8% de pendiente y pasamanos doble, puerta abatible con hueco de paso accesible.

Recepción: El mostrador no dispone de tramo accesible.

Movilidad interior: Puertas y pasillos amplios, espacios de giro. Ascensor con dimensión de cabina de 110x140 cm, pasamanos y espejo frontal. Botoneras en Braille y altorrelieve. Indicación sonora del número de planta.

Habitación: 2 unidades. Cama doble con espacio de transferencia a ambos lados y espacio para giro. Baldas a altura accesible. Mesa de escritorio con espacio inferior libre.



Baño de la habitación: Puerta corredera. Ducha con asiento abatible, barra asidera y resalte de 5 cm. Lavabo con espacio inferior libre. Inodoro con transferencia frontal, oblicua e izquierda y barras asideras ambos lados.



Bar-Cafetería: Acceso desde el exterior mediante rampa de 6.30m al 12%, con pasamanos a un lado. Desde el interior no es accesible. Puerta abatible con hueco de paso accesible. La barra no dispone de tramo accesible. Mesas accesibles. Terraza accesible. Terraza con mesas accesibles.

Restaurante: Acceso desde cafetería. Barra sin tramo accesible. Mesas accesibles.

Aseos comunes: No accesibles.

Sala usos múltiples: Accesible en general. Aseo: Accesible en general. Inodoro con transferencia frontal, oblicua e izquierda y barras de apoyo, siendo abatible la del lado de transferencia. Lavabo con espacio inferior libre. Espejo accesible.

CORIA

EL BALCONCILLO



Avda. Virgen de Argeme, nº 55
10800 Coria (Cáceres)
Tel: +34 927 506 194
www.restauranteelbalconcillo.es

Aparcamiento: Plaza accesible señalizada en las inmediaciones, conexión con acerado a través de paso peatonal.



Acceso accesible: Principal, mediante plataforma elevadora inclinada. Puertas abatibles con hueco de paso accesible.

Movilidad interior: Puertas y pasillos amplios, espacio de giro.

Bar-Cafetería: El mostrador no dispone de tramo accesible. Mesas accesibles. Sillas con respaldo y sin apoyabrazos. Acceso a veladores exteriores mediante bordillo de 10cm, mesas accesibles, sillas con respaldo y apoyabrazos.



Restaurante: Mesas accesibles. Sillas con respaldo y sin apoyabrazos.



Aseos: Accesible en general. Puerta abatible con hueco de paso accesible. Lavabo con espacio inferior libre y grifería gerontológica. Inodoro con transferencia frontal, oblicua e izquierda. Barra de apoyo abatible en el lateral izquierdo.



Restaurante:

CORIA HOSPITAL CIUDAD DE CORIA



C/ Cervantes, nº 75
10800 Coria (Cáceres)
Tel: +34 927 500 683
cmartinclemente@icac.es

Aparcamiento: 2 plazas accesibles señalizadas en las inmediaciones del edificio, comunicadas con el acceso.

Acceso accesible: Principal, enrasado. Puerta abatible con hueco de paso accesible

Movilidad interior: Pasillos amplios y espacio de giro.

Bar-Restaurante: El mostrador no dispone de tramo accesible. Mesas accesibles. Sillas con respaldo y sin apoyabrazos.



Aseos: Accesible en general. Puerta corredera con hueco de paso accesible. Lavabo con espacio inferior libre. Con transferencia al inodoro frontal y oblicuo, barra de apoyo abatible en el lateral izquierdo. Espejo a 1m de altura.



CORIA OFICINA DE TURISMO



Plaza San Pedro nº 1.
10800 Coria (Cáceres)
Tel: +34 927 508 000
Fax: +34 927 508 001
oficinaturismo@coria.com
www.turismo.coria.org

Aparcamiento: 1 Plaza accesible señalizada en las inmediaciones del edificio y conectadas con el acceso.

Acceso accesible: Principal, mediante rampa de dos tramos, uno de 5m de longitud y 10% de pendiente y el otro de 4m al 7%, doble pasamano a ambos lados. Puerta abatible con hueco de paso accesible.



Recepción: El mostrador dispone de tramo accesible.

Movilidad interior: Puertas y pasillos amplios, espacios de giro.

Sala de información: Accesible en general.



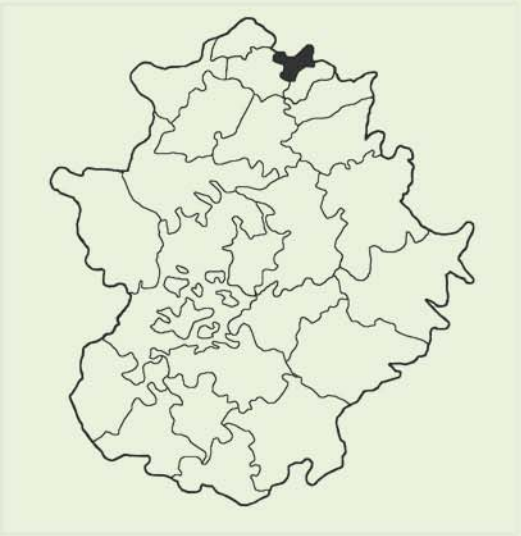

VALLE DEL AMBROZ



BAÑOS DE MONTEMAYOR

- Hotel Alegría
- Hotel Eloy
- Hotel La Glorieta
- Complejo de Turismo Rural El Solitario

CASAS DEL MONTE

- Apartamento Rural El Acebuche

HERVÁS

- Hospedería Valle del Ambroz
- Hotel Salugral Termal Resort
- Hotel Spa Sinagoga
- Casa Rural El Jardín del Convento
- Casa Rural Valdeamor
- Apartamento Rural El Manantial del Fresno
- Apartamentos Rurales Fuente del Aliso
- Apartamento Rural La Platea
- Oficina de Turismo
- Centro de Interpretación del Ferrocarril

Hotel: ★★

BAÑOS DE MONTEMAYOR ALEGRÍA



Avda. de las Termas, 40
10750 Baños de monte Mayor (Cáceres)
Tel: +34 927 488 063
Tel: +34 615 221 994
hotelalegria@hotmail.es
www.hotelrestaurantealegria.es

Aparcamiento: Sin plazas accesibles señalizadas. Zona de aparcamiento público en las inmediaciones del edificio, conectada con el acceso.

Acceso accesible: Principal, con rampa de 2m de longitud y 6% de pendiente, sin pasamanos y puerta abatible con hueco de paso accesible.

Recepción: El mostrador no dispone de tramo accesible.

Movilidad interior: Puertas y pasillos amplios, espacios de giro. Ascensor con dimensión de cabina de 100x125 cm, pasamanos y espejo lateral. Botoneras sin Braille.

Habitación: 1 unidad en planta segunda. Cama doble con espacio de transferencia a ambos lados y espacio para giro. Baldas y cajones a altura accesible. Mesa de escritorio con espacio inferior libre.



Baño de la habitación: Puerta abatible con hueco de paso accesible. Ducha con asiento abatible y barras asideras. Lavabo con espacio inferior libre y grifo con palanca gerontológica. Inodoro con transferencia frontal, oblicua y derecha, barras de apoyo abatibles a ambos lados.



Restaurante: Mesas adaptadas. Sillas con respaldo y sin apoyabrazos.



Sala de lectura y televisión: Accesible en general. Puesto informatizado accesible.

BAÑOS DE MONTEMAYOR

Hotel: ELOY



Avda. de las Termas, 53
10750 Baños de Montemayor
(Cáceres)
Tel: +34 927 488 002
Tel: +34 689 091 989
Fax: +34 927 488 376
informacion@hoteleloy.com
www.hoteleloy.com

Aparcamiento: Zona de aparcamiento a unos 30 m, conectado con el acceso. Sin plazas accesibles.

Acceso accesible: Principal, escalón de 11 cm en el umbral. Puerta abatible con hueco de paso accesible.

Recepción: El mostrador no dispone de tramo accesible. Puesto informatizado accesible.

Movilidad interior: Puertas y pasillos amplios, espacios de giro. Rampa de 1,20m de longitud y 11% de pendiente, sin pasamanos.



Habitación: 1 unidad en planta baja. Cama doble con espacio de transferencia a la derecha y espacio para giro. Baldas y cajones a altura accesible. Mesa de escritorio con espacio inferior libre.

Baño de la habitación: Puerta abatible con hueco de paso accesible. Ducha con banqueta y sin barra asidera. Lavabo con espacio inferior libre. Inodoro con transferencia frontal, oblicua y lateral izquierda y barra abatible en el lado izquierdo. Espejo colocado a más de un metro de altura.



Bar-cafetería, restaurante y sala de lectura y televisión: no accesibles.

BAÑOS DE MONTEMAYOR

Hotel: LA GLORIETA



Avenida de las Termas, nº 101
10750 Baños de Montemayor (Cáceres)
Tel: +34 927 488 018
Fax: +34 927 488 000
hotelglorieta@hotmail.com
www.hotelrestaurantelaglorieta.com

Aparcamiento: Sin plazas accesibles señalizadas. Espacio de aparcamiento en las inmediaciones, comunicado con el acceso.

Acceso accesible: Principal, con rampa de 3m de longitud y 12% de pendiente, con doble pasamanos en el lateral izquierdo. Puerta automática con hueco de paso accesible.

Recepción: El mostrador no dispone de tramo accesible.

Movilidad interior: Puertas y pasillos amplios, espacios de giro. Ascensor con dimensión de cabina de 125x120cm, pasamanos y espejo frontal. Botoneras en Braille y altorrelieve. Rampa de 3m de longitud y 12% de pendiente para acceder a una de las habitaciones adaptadas.

Aseos comunes: Puerta abatible con hueco de paso accesible. Lavabo con espacio inferior libre y grifería gerontológica. Inodoro con transferencia frontal, oblicua e izquierda, barras de apoyo abatibles a ambos lados.

Habitación: 2 unidades en planta primera. Camas dobles, espacios de transferencia a ambos lados y espacio para giro. Baldas, perchas y cajones a altura accesible.



Baños de las habitaciones: Puerta corredera con hueco de paso accesible. Duchas con sillas con respaldo y barras asideras. Lavabo con espacio inferior libre. Inodoros con transferencia frontal, oblicua y posibilidad se lateral derecha o izquierda, barras de apoyo a ambos lados, abatibles del lado de transferencia.



Zona de desayunos: Mesas accesibles y barra de buffet accesible. Comunicación accesible con veladores exteriores.

Bar-Cafetería: La barra no dispone de tramo accesible. Mesas accesibles.

Restaurante: Mesas accesibles.

Sala de lectura y televisión: Accesible en general.

Sala usos múltiples: Accesible en general. Mesas accesibles.

BAÑOS DE MONTEMAYOR

Complejo de Turismo Rural:

EL SOLITARIO



Ctra. N 630, Salida 427 A-66
10750 Baños de Montemayor
(Cáceres)
Tel: +34 927 488 231
Tel: +34 628 710 844
Tel: +34 649 740 177
bea_solitario@hotmail.com
www.elsolitario.com

Casa Rural
Chozo
Albergue
Zonas Comunes

Casa Rural:

Aparcamiento: Amplio espacio de aparcamiento, suelo sin pavimentar, comunicado con el acceso a través de zona empedrada. Sin plazas accesibles.

Acceso accesible: Principal, enrasado. Puerta abatible con hueco de paso accesible. Resalte menor de 3 cm en la carpintería.

Movilidad interior: Puertas y pasillos amplios, espacios de giro.

Habitación: 2 unidades. Cama doble con posibilidad de espacio de transferencia a la izquierda o a la derecha. Espacio para giro. Baldas y cajones a altura accesible.



Baño de la habitación: Común. Accesible en general. Puerta abatible. Ducha enrasada con banqueta, sin barras asideras. Lavabo con espacio inferior libre. Inodoro con transferencia frontal, oblicua y derecha barras asideras abatibles. Espejo colocado a más de un metro de altura.



Cocina: Fregadero y cocina sin hueco inferior libre. Frigorífico a altura accesible. Espacio de circulación y giro.

Salón-comedor Espacio de circulación y giro. Mesa accesible.

CONTINÚA...

Chozo:

Aparcamiento: Amplio espacio de aparcamiento sin plazas accesibles señalizadas, suelo sin pavimentar, comunicado con el acceso a través de zona empedrada.

Acceso accesible: Principal, enrasado. Puerta abatible con hueco de paso accesible.

Movilidad interior: Puertas y pasillos amplios, espacios de giro.

Habitación: 1 unidad. Cama doble con espacio de transferencia a ambos lados. Espacio para giro. Baldas a altura accesible.



Baño de la habitación: Accesible en general. Puerta abatible. Ducha enrasada con silla y barras de apoyo. Lavabo con espacio inferior libre. Inodoro con transferencia frontal, oblicua y derecha, barras abatibles a ambos lados.



Cocina: Fregadero y cocina sin hueco inferior libre. Frigorífico y microondas a altura accesible. Espacio de circulación y giro. Mesa accesible.

Salón- Espacio de circulación y giro.

Jacuzzi: No accesible.

Terraza exterior: Acceso accesible.

CONTINÚA...

Albergue:

Aparcamiento: Amplio espacio de aparcamiento sin plazas accesibles señalizadas, de suelo sin pavimentar, comunicado con el acceso a través de zona empedrada.

Acceso accesible:
Apartamento 7: Principal, enrasado. Puerta abatible con hueco de paso accesible.
Apartamento 11: Principal, rampa de 7m al 10% de pendiente con un pasamanos. Puerta abatible con hueco de paso accesible.

Movilidad interior: Puertas y pasillos amplios, espacios de giro.

Habitación: 2 unidades. Camas individuales con posibilidad de espacio de transferencia a la izquierda o a la derecha. Espacio para giro. Baldas y cajones a altura accesible



Baño de la habitación: Puerta abatible. Ducha enrasada con silla y barra de apoyo. Lavabo con espacio inferior libre. Inodoro con transferencia frontal, oblicua y posibilidad de transferencia a izquierda o derecha. Barra abatible en lado izquierdo.



CONTINÚA...

Zonas Comunes:

Aparcamiento: Amplio espacio de aparcamiento sin plazas accesibles señalizadas. Pavimento asfaltado.

Recepción: Acceso por rampa de 12 m al 12% de pendiente sin pasamanos. Mostrador sin tramo accesible



Bar-Cafetería: Puerta con hoja abatible de 70 cm. La barra no dispone de tramo accesible. Mesas accesibles. Acceso enrasado a terraza.

Restaurante: Rampa de 2 m al 24% de pendiente sin pasamanos. Puerta abatible con hueco de paso de 75 cm. Barra sin tramo accesible. Mesas adaptadas y unidades redondas. Acceso accesible a terraza exterior.



Sala de lectura y televisión: Accesible en general.



Aseo Común: Rampa de 1,4 m al 8%de pendiente sin pasamanos. Puerta abatible con hueco de paso accesible. Lavabo con espacio inferior libre. Inodoro con transferencia frontal, oblicua e izquierda. Barras abatibles a ambos lados. Espejo colocado a más de 1 m de altura.

Piscina: Acceso al recinto por puerta con hueco de paso de 70 cm. El vaso no dispone de entrada accesible.

Merendero-Barbacoa: Acceso al recinto por puerta con hueco de paso de 70 cm. Mesas con espacio inferior libre.



CASAS DEL MONTE

Apartamento Rural:

EL ACEBUCHE



C/ Caballero, s/n
10730 Casas del Monte (Cáceres)
Tel: +34 927 420 820
Tel: +34 927 422 833
Tel: +34 617 270 643
info@casaruralacebuche.com
www.casaruralacebuche.es

Aparcamiento: 1 plaza accesible señalizada en la vía pública, comunicada con el acceso.

Acceso accesible: Principal, largo recorrido en pendiente al 10%, sin pasamano. Puerta abatible con hueco de paso accesible.

Movilidad interior: Puertas y pasillos amplios, con espacios de giro.

Habitación: 1 unidad en planta baja. Cama doble con espacio de transferencia del lado izquierdo y espacio para giro. Balda a altura accesible.



Baño de la habitación: Lavabo con espacio inferior libre y grifería de rosca. Ducha con banqueta y barras asideras. Inodoro con transferencia frontal, oblicua y lateral izquierda, barra de apoyo fija en el lado derecho. Espejo colocado a más de un metro de altura.



Cocina: Fregadero y vitrocerámica sin hueco inferior libre. Microondas y frigorífico a altura accesible.

Salón-comedor: Mesa de comedor accesible.



HERVÁS

Hotel: ★★★★

HOSPEDERÍA VALLE DEL AMBROZ



Plaza del Hospital s/n
10700 Hervás (Cáceres)
Tel: +34 927 474 828
Tel: + 34 924 870 597 (Reservas)
direccion-ambroz@hospederiasdeextremadura.es
www.hospederiasdeextremadura.es

Aparcamiento: 2 plazas accesibles señalizadas. Gran espacio de aparcamiento.

Acceso accesible: Principal, con rampa de 3m de longitud al 12% de pendiente, pasamanos en un lateral, puerta abatible con hueco de paso accesible. Secundario sin señalizar, con pequeño plano inclinado, puerta abatible con hueco de paso accesible.



Recepción: Mostrador sin tramo accesible.

Movilidad interior: Puertas y pasillos amplios, espacios de giro.

Aseos comunes: Puerta abatible con hueco de paso accesible. Lavabo regulable y grifería gerontológica. Inodoro con transferencia derecha, frontal y oblicua, barras de apoyo; abatible en el lado de transferencia.

Habitación: 1 unidad en planta baja. Cama doble con espacio de transferencia a la derecha y espacio para giro. Baldas y cajones a altura accesible. Mesa de escritorio con espacio inferior libre



Baño de la habitación: Accesible en general. Puerta corredera. Ducha con asiento abatible y barras asideras. Lavabo regulable en altura. Inodoros con transferencia derecha y oblicua, barras de apoyo, abatible en el lado de transferencia.



CONTINÚA...

Zona de desayunos: Mesas accesibles. Barra de buffet accesible.

Bar-Cafetería: Barra sin tramo accesible. Mesas accesibles.

Restaurante: Mesas adaptadas, carta en Braille e indicación de alérgenos.

Sala de lectura y televisión: Accesible en general.

Salón de usos múltiples: Accesible en general. Mesas accesibles.

Solárium / Piscina: Acceso al recinto mediante césped. El vaso dispone de escalera de obra. Duchas enrasadas sin barras de apoyo ni asiento. Aseos: Puertas abatibles con hueco de paso accesible. Lavabos con hueco inferior libre, espejos a 95 cm. Inodoro señoras con transferencia lateral izquierda, oblicua y frontal, caballeros con transferencia lateral derecha y oblicua, ambos con barra abatible en el lado de transferencia. Duchas enrasadas con barras asideras.

HERVÁS

Hotel: ★★★★

SALUGRAL
TERMAL
RESORT



Ctra. N 630, Km. 434
10700 Hervás (Cáceres)
Tel: +34 927 474 850
Fax: +34 927 474 851
info@elsalugral.com
elsalugral@telefonica.net
www.elsalugral.com

Hotel
Balneario

Hotel:



Aparcamiento: No existen plazas accesibles señalizadas. Amplio espacio de aparcamiento comunicado con el acceso de forma accesible.

Acceso accesible: Principal, enrasado, puertas abatibles con hueco de paso accesible.

Recepción: El mostrador no dispone de tramo accesible.

Movilidad interior: Puertas y pasillos amplios, espacios de giro. Ascensor con dimensión de cabina de 100x125 cm, pasamanos y espejo frontal, botoneras en Braille y altorrelieve.

Aseos comunes: Accesible en general. Puerta abatible. Inodoro con transferencia frontal, oblicua y en lateral izquierdo, barras asideras, siendo abatible la del lado de la transferencia. Lavabo con espacio inferior libre.

Habitación: 1 unidad. Cama doble con espacio de transferencia a ambos lados y espacio para giro. Baldas y cajones a altura accesible. Mesa de escritorio con espacio inferior libre. Timbre con avisador luminoso y sonoro.



Baño de la habitación: Puerta abatible con hueco de paso accesible. Ducha con asiento abatible y barras asideras. Lavabo con espacio inferior libre. Inodoro con transferencia frontal, oblicua y en lado izquierdo, barras asideras, siendo abatible la del lado de la transferencia. Espejo colocado a más de un metro de altura.



Zona de desayunos: Barra de buffet accesible. Mesas accesibles.

CONTINÚA...

Bar-Cafetería: La barra no dispone de tramo accesible. Mesas accesibles.

Restaurante: Accesible en general. Mesas adaptadas, sillas con respaldo y sin apoyabrazos.



Terraza exterior: Acceso accesible. Mesas accesibles. Sillas con respaldo y apoyabrazos.

Salas de lectura y televisión: Accesible en general. Puesto informatizado accesible.

CONTINÚA...

Balneario:



Itinerario desde el hotel: Acerado ancho de gran longitud con tramos en pendiente hasta el 10%.



Acceso accesible: Principal, enrasado. Puertas abatibles con hueco de paso accesible.

Recepción: El mostrador dispone de tramo accesible

Movilidad interior: Puertas y pasillos amplios, espacios de giro.

Aseos comunes: Inodoro con espacio de transferencia derecha, frontal y oblicua. Sin barras asideras. Lavabo con pedestal.



Vestuarios femeninos: Puertas abatibles con hueco de paso accesible. Taquillas accesibles.

Consulta médica: Accesible en general.

Sala de masaje, sala de tratamientos faciales, sala de tratamientos corporales, sala de reposo, parafangos, presoterapia: Acceso accesible.

Cabinas de tratamiento en seco, cabinas de hidroterapias, duchas de contraste, sala de hamann: Accesibles en general.



Frigidarium, sala de inhalación húmeda y sala de nebulización: No accesibles.

Cabinas de chorro: Escalón de 9 cm. Pasillo de 98 cm y cabina de 106 cm. Pasamanos.

Jacuzzi, hidromasaje termal, exfoliación térmica: No accesibles.

CONTINÚA...

Piscina exterior: Acceso al recinto por puerta con hueco de paso accesible y resalte de 5 cm. No dispone de acceso accesible al vaso. Dispone de escalera de obra sin pasamanos.

Piscina cubierta: Acceso al recinto por puerta abatible con hueco de paso accesible y rampa de varios tramos al 8% de pendiente. El vaso no dispone de acceso accesible. Dispone de escalera de obra con pasamano como acceso al vaso. Duchas no enrasadas.

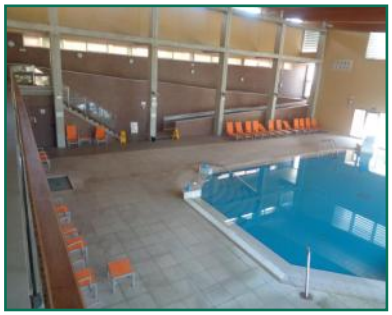

Gimnasio: Acceso accesible.

Hotel:

HERVÁS

SPA SINAGOGA



Avda. de la Provincia nº2
10700 Hervás (Cáceres)
Tel: +34 927 481 191
información@hotelsinagoga.com
www.hotelsinagoga.com

Hotel Spa

Hotel:



Aparcamiento: 1 plaza accesible señalizada en las inmediaciones del edificio, comunicada de forma accesible con el acceso.

Acceso accesible: Principal, plano inclinado de 4m de longitud al 10% de pendiente y rampa de dos tramos al 9% de pendiente (de 9m y 4m de longitud), con doble pasamanos a ambos lados. Puertas automáticas con hueco de paso accesible.

Recepción: El mostrador no dispone de tramo accesible.

Movilidad interior: Puertas y pasillos amplios, espacios de giro. Ascensor con dimensión de cabina de 100x125cm, pasamanos y espejo frontal. Botonera en Braille.



Habitación: 2 unidades en planta segunda. Cama doble con espacio de transferencia a ambos lados y espacio para giro. Baldas a altura accesible. Mesa de escritorio con espacio inferior libre. Acceso accesible a terraza exterior.



Baño de la habitación: Puerta abatible con hueco de paso accesible. Ducha con banqueta, barras asideras y mampara con hueco de paso de 90cm. Lavabo con espacio inferior libre. Inodoros con posibilidad de transferencia frontal, oblicua e izquierda. Barras asideras a ambos lados, abatible la del lado de la transferencia.

CONTINÚA...

Bar-Cafetería: La barra no dispone de tramo accesible. Mesas accesibles. Comunicación accesible con terraza, mesas accesibles y sillas con respaldo y apoyabrazos.

Restaurante: Accesible en general. Mesas adaptadas con unidades redondas. Barra de buffet accesible. Comunicación accesible con terraza, veladores accesibles.



Aseos comunes: Accesible en general. Puerta abatible con hueco de paso accesible. Transferencia al inodoro frontal, izquierda y oblicua, barra abatible en lado derecho. Lavabo con espacio inferior libre. Cambiador de bebés.

Sala usos múltiples: Accesible en general. Pequeño estrado con peldaño de 20 cm.

Tienda: Situada en planta primera. Accesible en general. Probador accesible.

Solárium / Piscina: Acceso al recinto desde la calle. Dispone de escaleras de obra sin pasamanos como entrada al vaso.

Discoteca: no accesible.

Spa:

Acceso accesible: Principal, puerta con hueco de paso accesible. Rampa de 2,20 m de longitud y 7% de pendiente.

Recepción: El mostrador no dispone de tramo accesible.

Movilidad interior: Puertas y pasillos amplios, espacios de giro. Rampa en pasillo de 2m de longitud y 6% de pendiente.

Salas de tratamiento: Accesibles en general.

Sala Hamman: Accesible en general.



Piscina dinámica: Dispone de escaleras de obra como entrada al vaso con pasamano a ambos lados.

Jacuzzi: No accesible.

Aseos comunes: Accesible en general. Puerta corredera con hueco de paso accesible. Ducha enrasada con silla y sin barras de apoyo. Transferencia al inodoro frontal, oblicua y derecha, barra asideras a ambos lados, abatible la del lado de la transferencia. Lavabo con espacio inferior libre.

HERVÁS

Casa Rural:

EL JARDÍN DEL CONVENTO



Plaza del Convento, 22
10700 Hervás (Cáceres)
Tel: +34 927 481 161
Tel: +34 660 452 292
Fax:+34 927 473 294
casarural@eljardindelconvento.com
www.eljardindelconvento.com

Aparcamiento: Sin plazas señalizadas como accesibles. Zona de aparcamiento en las inmediaciones del edificio conectado con el acceso.

Acceso accesible: Principal, resalte de 3 cm, puertas abatibles con hueco de paso accesible.

Recepción: El mostrador no dispone de tramo accesible.

Movilidad interior: Puertas y pasillos amplios, espacios de giro.

Habitación: 1 unidad en planta baja. Cama doble con espacio de transferencia a la derecha y espacio para giro. Baldas a altura accesible.



Baño de la habitación: Puerta corredera con hueco de paso accesible. Ducha enrasada con barra asidera y banqueta. Lavabo con espacio inferior libre. Grifería de rosca. Inodoro con transferencia frontal, oblicua y lateral derecha y sin barras de apoyo. Espejo colocado a más de un metro de altura.



Restaurante: Mesas accesibles y sillas con respaldo y sin apoyabrazos. Barra de buffet accesible.



Casa Rural:

HERVÁS VALDEAMOR



C/ Valdeamor, 3
10700 Hervás (Cáceres)
Tel: +34 678 937 323
hervaslaura@yahoo.es
www.casaruralvaldeamorhervas.com

Aparcamiento: Zona de aparcamiento sin plazas señalizadas como accesibles en las inmediaciones, conectada con acceso.

Acceso accesible: Secundario, puertas abatibles con hueco de paso accesible, rampa de 12m longitud y 6% de pendiente, sin pasamanos.

Recepción: El mostrador no dispone de tramo accesible.

Movilidad interior: Puertas y pasillos amplios, espacios de giro.

Habitación: 1 unidad en planta baja. Dos camas individuales con posibilidad de transferencia a derecha o izquierda, espacio para giro. Baldas a altura accesible.



Baño de la habitación: Puerta abatible con hueco de paso accesible. Ducha enrasada, con banqueta y barra de apoyo. Lavabo con espacio inferior libre. Inodoro con transferencia frontal, oblicua y lateral izquierda y barra de apoyo fija en el lado derecho. Espejo colocado a más de un metro de altura.



Cocina: Fregadero y vitrocerámica sin hueco inferior libre. Horno, microondas y frigorífico con congelador a altura accesible. Espacio de circulación y giro.

Salón-comedor: Espacios de circulación y giro. Mesa accesibles y sillas con respaldo y apoyabrazos.

Terraza exterior: Mesas accesibles.



Ctra. Comarcal EX- 205, km 0,9
10700 Hervás (Cáceres)
Tel: +34 981 651
Tel: +34 651 923 807
info@manantialdelfresno.com
www.manantialdelfresno.com

Apartamento Rural:

Aparcamiento: Gran espacio de aparcamiento en zona de tierra compactada, comunicado con el apartamento. Sin plazas señalizadas como accesibles.

Acceso accesible: Principal, enrasado, puerta abatible con hueco de paso accesible.

Movilidad interior: Puertas y pasillos amplios, con espacios de giro.

Habitación: 2 unidades en planta baja. Posibilidad de camas dobles o individuales y espacios de transferencia a ambos lados, espacio para giro. Baldas y cajones a altura accesible.



Baño accesible: Puerta abatible con hueco de paso accesible. Ducha con silla y barra asidera. Lavabo con pie. Inodoros con transferencia frontal e izquierda, barra de apoyo abatible del lado de transferencia. Espejo colocado a un metro de altura.



Cocina: Fregadero y vitrocerámica sin hueco inferior libre. Frigorífico a altura accesible. Espacio de circulación y giro.

Salón-comedor: Espacio de circulación y giro. Mesa accesible.

CONTINÚA...

Recepción/Cafetería:

Aparcamiento: Gran espacio de aparcamiento comunicado con acceso, sin plazas señalizadas como accesibles. Comunicación entre recepción y apartamento mediante itinerario de tierra compactada.

Acceso accesible: Principal, enrasado, puerta abatible con hueco de paso de 70cm.

Recepción: El mostrador no dispone de tramo accesible (coincide con la barra de cafetería).

Movilidad interior: Puertas y pasillos amplios, con espacios de giro.

Bar-cafetería: Barra sin tramo accesible. Mesas accesibles.



Otras Zonas Comunes:

Cocina: Fregadero y cocina sin hueco inferior libre. Frigorífico y microondas a altura accesible. Espacio de circulación y giro. Mesa accesible.



Salón- Espacio de circulación y giro.

Jacuzzi: No accesible.

Terraza exterior: Acceso accesible.





Ctra. Extremadura 205, Km. 0,5
10700 Hervás (Cáceres)
Tel: +34 927 473 673
Tel: +34 686 252 109
info@arfuentedelaliso.com
www.arfuentedelaliso.com

Apartamento:

Aparcamiento: No existen plazas señalizadas como accesibles. Amplio espacio disponible de aparcamiento comunicado con el edificio por camino de tierra compactada.

Acceso accesible: Principal, rampa de 4m al 8%, con barandilla y sin pasamanos. Puerta abatible con hueco de paso accesible.

Movilidad interior apartamento: Puertas y pasillos amplios, espacios de giro.

Habitación: 1 unidad. Dos camas individuales, posibilidad de transferencia a izquierda o derecha. Cajones y baldas a altura accesible. Mesa de escritorio con espacio inferior libre.



Baño: Común. Puerta abatible con hueco de paso accesible. Ducha con taburete, sin barras asideras. Lavabo sin espacio inferior libre. Inodoro con espacio de transferencia a ambos lados y oblicua, barra abatible en el lado izquierdo. Espejo colocado a altura accesible.



Estar-Comedor-Cocina: Mesa de comedor accesible. Espacios de circulación y giro. Fregadero y vitrocerámica sin hueco inferior libre. Frigorífico con congelador y lavavajillas a altura accesible. Microondas a altura inaccesible.



CONTINÚA...

Zonas Comunes:

Movilidad exterior: Camino de tierra compactada y grava.

Recepción: Escalón de 2 cm. Puerta abatible con hueco de paso de 76 cm. El mostrador no dispone de tramo accesible. Espacio de giro de 1m.

Bar-Cafetería: La barra no dispone de tramo accesible. Mesas accesibles, sillas con respaldo y sin apoyabrazos. Acceso enrasado a terraza con mesas y sillas accesibles.



Aseo: Cabina compartida para ambos sexos. Puertas abatibles con hueco de paso accesible. Lavabo con espacio inferior libre, inodoro con transferencia frontal y oblicua. Barra asidera abatible a la izquierda. Espejo colocado a 1 m de altura.

Piscina/Solárium: Acceso accesible al recinto. El vaso no dispone de entrada accesible, dispone de escaleras de obra con pasamanos. Ducha con resalte de 2 cm. Solárium con pavimento llano de césped.



HERVÁS

Apartamento Rural:

LA PLATEA



Avda. Francisco Sanz López, 8.
10700 Hervás (Cáceres)
Tel: +34 927 473 191
Tel: +34 618 258 936
info@espaciosrurales.es
www.laplateadehervas.com

Aparcamiento: 1 plaza accesible señalizada a menos de 120 m del edificio (calle trasera). Amplio espacio de aparcamiento en las inmediaciones.

Acceso accesible: Principal, enrasado con puertas abatibles y con hueco de paso accesible.

Recepción: El mostrador no dispone de tramo accesible.

Movilidad interior: Puertas y pasillos amplios, espacios de giro.

Habitación: 2 unidades en planta baja. Cama doble con espacio de transferencia a ambos lados y espacio para giro. Baldas y cajones a altura accesible.



Baño de la habitación: Puerta corredera con hueco de paso accesible. Ducha enrasada con silla y barra asidera. Lavabo con espacio inferior libre. Inodoro con transferencia frontal, oblicua y posibilidad de transferencia lateral izquierda o derecha. Barras de apoyo a ambos lados, abatible la del lado de transferencia. Espejo colocado a 1m de altura.



Cocina: Fregadero y vitrocerámica sin hueco inferior libre. Microondas y frigorífico a altura accesible.



Salón-comedor: Espacios de circulación y giro. Mesa de comedor accesible.

HERVÁS

OFICINA DE TURISMO



C/ Braulio Navas, 6
10700 Hervás (Cáceres)
Tel: +34 927 473 618
oficina.turismo@hervas.com
www.turismodehervas.com

Aparcamiento: No hay plazas de aparcamiento accesibles señalizadas en las inmediaciones. Zona de aparcamiento más cercana a menos de 100 m.

Acceso accesible: Principal, enrasado, puerta automática con hueco de paso de accesible.

Recepción: El mostrador no dispone de tramo accesible.

Movilidad interior: pasillos amplios y espacios de giro.



Aseo: Puerta abatible con hueco de paso de accesible. Lavabo con espacio inferior libre y grifo de rosca. Transferencia al inodoro frontal y oblicua, sin barras asideras. Espejo colocado a 1,30m de altura.



Recursos: Paneles retroiluminados con textos en Braille.

HERVÁS

Centro de Interpretación: DEL FERROCARRIL



C/ Paseo de la estación, s/n
10700 Hervás (Cáceres)
Tel: +34 927 014 714
Fax: +34 927 01 47 15

*El **Centro de Interpretación del Ferrocarril en Extremadura** está situado en el antiguo edificio de pasajeros de la estación de Hervás (Cáceres) y ofrece un recorrido por la evolución histórica del ferrocarril. Analiza sus orígenes y describe sus principales características en España, Extremadura y Hervás. Son protagonistas los pasajeros y las historias anónimas que guardan los equipajes, envueltos en una estética industrial y el ambiente romántico de las estaciones de tren.*

Aparcamiento: Sin plazas señalizados como accesibles. Zona de aparcamiento a menos de 10 m, conectado con el acceso al edificio mediante rampa de 2m de longitud y 16% de pendiente, sin pasamanos.



Acceso accesible: Principal, enrasado, puerta abatible con hueco de paso de 70 cm.

Recepción: El mostrador no dispone de tramo accesible.

Movilidad interior: Puertas y pasillos amplios, espacios de giro.

Sala de exposición: Acceso accesible y rampa de fuerte pendiente en el interior de la sala.

Sala de proyección: Accesible en general. Bancos sin respaldos y sin apoyabrazos.



Aseo: Situado en edificio independiente y conectados mediante itinerario accesible. Puerta abatible con hueco de paso accesible. Transferencia al inodoro frontal, oblicua y lateral derecha. Sin barras asideras. Lavabo con espacio inferior libre y grifo con palanca gerontológica.



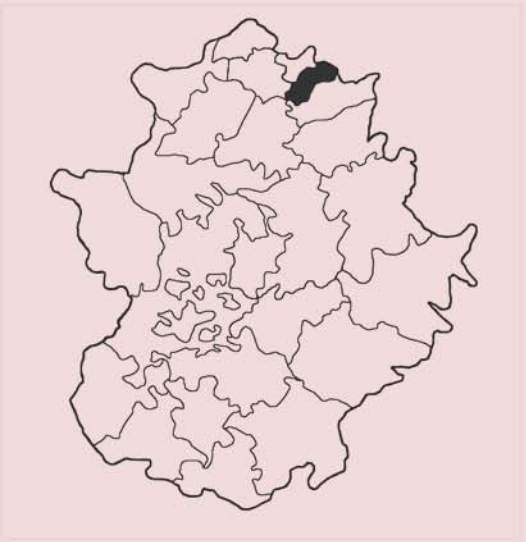

VALLE DEL JERTE



CABEZUELA DEL VALLE

- Casa Rural La Cerecera
- Apartamento Rural La Picaza del Jerte

EL TORNO

- Casa Rural El Regajo

JERTE

- Hospedería Valle del Jerte
- Hotel Los Arenales
- Casa Rural Valle del Jerte
- Apartamento Rural La Vega del Jerte
- Restaurante Flor del Cerezo
- Oficina de Turismo
- Centro de Interpretación Reproducción de Salmónidos

Casa Rural:

CABEZUELA DEL VALLE

LA CERECERA



Paraje Vadillo, s/n
10610 Cabezuela del Valle
(Cáceres)
Tel.: +34 927 700 777
casarural@lacerecera.com
www.lacerecera.com

Aparcamiento: No existe plaza accesible señalizada en las inmediaciones. Espacio de aparcamiento comunicado con el acceso.

Acceso accesible: Principal, rampa de 2,5m al 11% de pendiente, dos puertas abatibles con hueco de paso accesible.

Movilidad interior: Puertas y pasillos amplios, con espacios de giro.

Habitación: 1 unidad en planta baja. Dos camas individuales con espacio de transferencia a ambos lados y espacio para giro. Baldas y cajones a altura accesible. Mesa de escritorio sin espacio inferior libre. Interruptores no accesibles.



Baño accesible: Pertenece al dormitorio. Puerta corredera de 71 cm de hueco de paso. Ducha dispone de barras asideras y asiento abatible. Lavabo con espacio inferior libre, grifería de rosca. Inodoro con transferencia izquierda y oblicua, barra de apoyo fija al lado derecho. Espejo colocado a más de un metro de altura.



Cocina: Fregadero y cocina de fuego sin espacio inferior libre. Horno, microondas y frigorífico a altura accesible. Mesa accesible.



Salón-comedor: Mesa accesible.

CABEZUELA DEL VALLE

Apartamento Rural:

LA PICAZA DEL JERTE



C/ Doctor Sayans Castaño, nº 8
10610 Cabezuela del Valle (Cáceres)
Tel: +34 606 557 481
xerte2005@gmail.com
www.picazajerte.com

Aparcamiento: Espacio de aparcamiento comunicado con acceso. Sin plazas accesibles.

Acceso accesible: Principal, peldaño de 12cm. Puerta abatible con hueco de paso accesible.

Recepción: El mostrador no dispone de tramo accesible.

Movilidad interior: Puertas y pasillos amplios, con espacios de giro.

Habitación: 1 unidad en planta baja. Cama doble con espacio de transferencia a ambos lados y espacio para giro. Baldas y cajones a altura accesible.



Baño de habitación: Puerta abatible con hueco de paso accesible. Ducha con asiento abatible y barras asideras. Lavabo con espacio inferior libre y grifo gerontológico. Inodoro con transferencia frontal, oblicua y lateral izquierda, barra de apoyo abatible en lateral izquierdo.



Cocina: Fregadero y vitrocerámica sin hueco inferior libre. Microondas y frigorífico a altura accesible.

Salón-comedor: Espacios de circulación y giro. Mesa de comedor accesible.



Casa Rural:

EL TORNO EL REGAJO



Paraje el Regajo.
10617 El Torno (Cáceres)
Tel: +34 927 175 267
Tel: +34 686 092 597
elregajo@hotmail.com
www.elregajo.es

Aparcamiento: Plazas del edificio que se comunican con el acceso. Sin plazas accesibles.

Acceso accesible: Principal, rampa de 1m al 10% de pendiente. puerta abatible con hueco de paso accesible.

Movilidad interior: Puertas y pasillos amplios, con espacios de giro.

Habitación: 1 unidad. 3 camas individuales con espacio de transferencia a ambos lados y espacio para giro. Baldas y cajones a altura accesible.



Baño accesible: Pertenece al dormitorio. Puerta abatible con hueco de paso accesible. Ducha con silla abatible y no dispone de barras asideras. Lavabo con espacio inferior libre. Inodoro con transferencia oblicua y derecha, barras de apoyo abatibles. Espejo colocado a un metro de altura.



Cocina: Fregadero y cocina de fuego sin espacio inferior libre. Microondas y frigorífico a altura accesible.

Salón-comedor: Puerta de dos hojas de 70cm cada una. Mesa accesible.

Piscina/solárium: Acceso accesible al recinto con rampa de 50 cm al 20% de pendiente. El vaso no dispone de acceso accesible, dispone de escalera de obra sin pasamanos. Solárium accesible.



JERTE

Hotel: ★★★★

HOSPEDERÍA VALLE DEL JERTE



C/ Ramón Cepeda nº 118
10612 Jerte (Cáceres)
Tel: +34 927 470 101
Tel: + 34 924 870 597 (Reservas)
recepcionjerte@hospederiasdeextremadura.es
www.hospederiasdeextremadura.com

Aparcamiento: No existe plaza accesible señalizada en las inmediaciones. Gran espacio de aparcamiento comunicado con acceso secundario mediante pavimento irregular de piedra.

Acceso accesible: Principal, con rampas de 7 y 5m de longitud al 9% y pasamanos doble a ambos lados. 2 puertas; abatible y automática con hueco de paso accesible. Escalón menor de 2cm. Secundario, en zona de aparcamiento, sin señalizar y con videoportero a 150 cm. de altura.

Recepción: Mostrador con doble altura, sin espacio libre inferior.

Movilidad interior: Puertas y pasillos amplios, espacios de giro. Ascensores con dimensiones de cabina de 105x120 y 110x140 cm, espejo frontal. Botoneras en braille y altorrelieve. Indicación sonora del número de planta.

Aseos comunes: Puerta corredera con hueco de paso accesible. Lavabo accesible, espejo a 1 metro de altura. Inodoro con transferencia derecha y oblicua, barras de apoyo, abatible en el lado de la transferencia. Cambiador de bebés.

Habitación: 1 unidad en planta primera. Puerta abatible de 72 cm. Cama doble con espacio de transferencia a ambos lados y espacio para giro. Baldas y cajones a altura accesible. Mesa de escritorio con espacio inferior libre y puesto fijo de internet. Teléfono con texto.



Baño de la habitación: Accesible en general. Puerta corredera. Ducha con asiento abatible y barras asideras. Lavabo accesible. Espejo a 95cm de altura. Inodoros con transferencias izquierda, frontal y oblicua, barras de apoyo siendo abatible la del lado de transferencia. Sistema de llamada de asistencia.



CONTINÚA...

Zona de desayunos: Mesas accesibles. Barra de buffet accesible.

Bar-Cafetería: Barra con doble altura, sin espacio inferior libre. Mesas accesibles.

Restaurante: Mesas accesibles e indicación de alérgenos.

Sala de lectura y televisión: Accesible en general. 2 puestos fijos de internet.

Salón de eventos: Accesible en general. Con mesas accesibles.

Solárium / Piscina:



Acceso accesible al recinto. El vaso dispone de rampa sin pasamanos. Duchas enrasadas sin barras de apoyo ni asiento. Aseo: Puerta corredera con hueco de paso accesible. Lavabo accesible, espejo a 1 metro de altura. Inodoro con transferencia derecha y frontal, barras de apoyo, siendo abatible la del lado de transferencia.

JERTE

Hotel: ★★

LOS ARENALES



Carretera Nacional 110, km, 368
10612 Jerte (Cáceres)
Tel.: +34 927 470 250
Fax: +34 927 470 143
hotelarenales@bme.es
www.hotelarenales.es

Aparcamiento: Amplio espacio de aparcamiento comunicado con el acceso. Sin plazas accesibles.

Acceso accesible: Principal, enrasado, puerta abatible con hueco de paso accesible.

Recepción: El mostrador no dispone de tramo accesible.

Movilidad interior: Puertas y pasillos amplios, espacios de giro.

Habitación: 2 unidades en planta baja. Cama doble con espacio de transferencia a ambos lados y espacio para giro. Baldas, perchas y cajones a altura accesible. Mesa de escritorio con espacio inferior libre.



Baño de la habitación: Puerta abatible con hueco de paso accesible. Ducha con asiento abatible y barra asidera. Lavabo con espacio inferior libre. Inodoro con transferencia frontal y oblicua, barra de apoyo abatible en lateral derecho. Espejo colocado a un metro de altura.



Zona de desayunos: Mesas accesibles. Barra de buffet sin tramo inferior accesible. Peldaño de 5cm en acceso desde el interior del hotel.

Bar-Cafetería: La barra no dispone de tramo accesible. Mesas accesibles. Comunicación accesible con veladores exteriores.

CONTINÚA...

Restaurante: Peldaño 5cm en acceso desde interior hotel. Mesas accesibles. Terraza accesible desde el exterior, mediante rampa de 2m de longitud y 11% de pendiente. Aseo: Accesible en general. Puerta abatible con hueco de paso accesible. Lavabo con espacio inferior libre y grifería gerontológica. Inodoro con transferencia frontal, oblicua y lateral derecha, barras de apoyo a ambos lados, abatible la del lado de transferencia. Sin espejo.

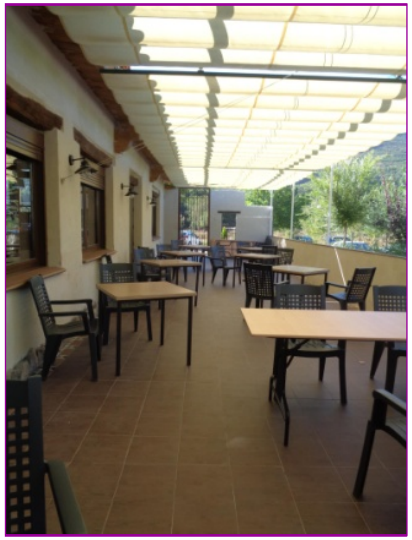

Sala de lectura y televisión: Accesible en general.

Solárium / Piscina: Acceso al recinto desde aparcamiento con peldaño en cuña. Acceso al vaso mediante rampa.



JERTE

Casa Rural:

VALLE DEL JERTE



Camino Real, s/n
10612 Jerte (Cáceres)
Tel: +34 927 470 313
Tel: +34 647 710 078
tujerte@hotmail.es
www.tujerte.es

Aparcamiento: No existe plaza accesible señalizada en las inmediaciones. Espacio de aparcamiento comunicado con el acceso.

Acceso accesible: Principal, rampa de 42cm al 19% de pendiente, puerta abatible con hueco de paso accesible.

Movilidad interior: Puertas y pasillos amplios, con espacios de giro. Rampa de 1,5 m al 16% de pendiente.

Habitación: 1 unidad. Dos camas individuales con espacio de transferencia a ambos lados y espacio para giro. Baldas y cajones a altura accesible.



Baño accesible: Pertenece al dormitorio. Puerta corredera con hueco de espacio accesible. Ducha dispone de barra asidera y banqueta. Lavabo con espacio inferior libre y grifería gerontológica. Inodoro con transferencia frontal e izquierda, sin barras de apoyo. Espejo colocado a más de un metro de altura.



Cocina: Fregadero y cocina de fuego sin espacio inferior libre. Microondas, frigorífico, lavadora y lavavajillas a altura accesible. Mesa accesible.

Salón-comedor: Mesa accesible.

Sala de lectura y televisión: Accesible en general.

Piscina: No accesible.



JERTE

Apartamento Rural:

LA VEGA DEL JERTE



Carretera N-110, km 367,900
10612 Jerte (Cáceres)
Tel.: +34 927 194 537
Tel.: +34 669 187 408
contacto@lavegadeljerte.es
www.valledeljertelavega.com

Apartamento Recepción/Cafetería

Apartamento:

Aparcamiento: Espacio de aparcamiento próximo al acceso. Sin plazas accesibles.

Acceso accesible: Principal, enrasado, puerta abatible con hueco de paso accesible.

Movilidad interior: Puertas y pasillos amplios, con espacios de giro.

Habitación: 2 unidades. Posibilidad de cama doble o individual, con espacio de transferencia a ambos lados y espacio para giro. Baldas y cajones a altura accesible. Mesa de escritorio con espacio inferior libre.



Baño de la habitación: Puerta abatible con hueco de paso accesible. Ducha con barras asideras y asiento abatible. Lavabo con espacio inferior libre. Inodoro con transferencia frontal y oblicua, barra de apoyo abatible en el lateral derecho. Espejo colocado a un metro de altura.



Cocina: Fregadero y vitrocerámica sin hueco inferior libre. Microondas y frigorífico a altura accesible.

Salón-comedor: Espacios de circulación y giro. Mesa de comedor accesible.

CONTINÚA...

Recepción/ Cafetería:

Aparcamiento: Espacio de aparcamiento próximo al acceso. Sin plazas accesibles.

Acceso accesible: Principal, rampa de 40cm de longitud y 20% de pendiente, puertas abatibles con huecos de paso accesible.

Recepción: El mostrador no dispone de tramo accesible.

Movilidad interior: Puertas y pasillos amplios, espacios de giro.

Bar-Cafetería: La barra no dispone de tramo accesible. Mesas accesibles.



Restaurante: Accesible en general. Mesas adaptadas, con unidades redondas.



Aseo: Accesible en general. Puerta abatible con hueco de paso accesible. Lavabo con espacio inferior libre. Inodoro con transferencia frontal y oblicua, barras de apoyo a ambos lados, abatible la del lado izquierdo. Espejo colocado a un metro de altura.

JERTE

Restaurante:

FLOR DEL CEREZO



C/ Ramón Cepeda nº118
10612 Jerte (Cáceres)
Tel: +34 927 470 101
Tel: + 34 924 870 597 (Reservas)
recepcionjerte@hospederiasdeextremadura.es
www.hospederiasdeextremadura.com

Aparcamiento: Amplio espacio de aparcamiento en las inmediaciones. Sin plazas accesibles.

Acceso accesible: Principal, con rampas con tramos de 7 y 5m de longitud y 9% de pendiente, pasamano doble a ambos lados, puerta abatible y automática con hueco de paso accesible.

Movilidad interior: Puertas y pasillos amplios, espacios de giro.

Bar-Cafetería: Barra con doble altura pero sin espacio inferior. Mesas accesibles. Sillas con respaldo y sin reposabrazos.



Restaurante: Mesas accesibles. Sillas con respaldo y sin apoyabrazos. Barra de buffet a altura accesible.



Aseos: Puerta corredera con hueco de paso accesible. Lavabo con espacio inferior libre y espejo colocado un metro de altura. Inodoro con transferencia lateral derecha y oblicua, barras de apoyo a ambos lados, abatible la del lado de transferencia. Cambiador de bebé.



JERTE

OFICINA DE TURISMO



Avda. Ramón y Cajal, s/n
10612 Jerte (Cáceres)
Tel: +34 927 470 453
turismo@jerte.es
www.jerte.es

Aparcamiento: Espacio de aparcamiento en las inmediaciones. Sin plazas accesibles.

Acceso accesible: Principal, Rampa de 1,5 m al 15% de pendiente sin pasamano. Puerta abatible con hueco de paso accesible.

Recepción: El mostrador dispone de tramo accesible. Espacio de giro y acercamiento.

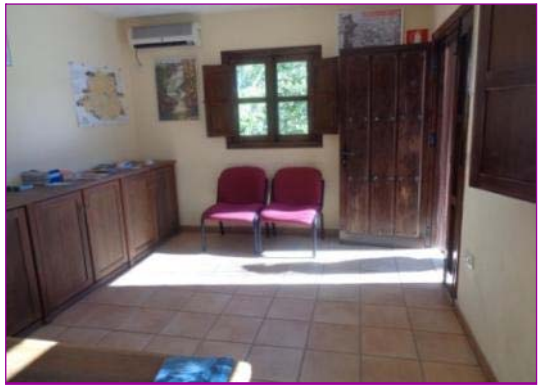

Movilidad interior: Espacios de giro.



JERTE

Centro de Interpretación:

REPRODUCCIÓN DE SALMÓNIDOS



Paraje las Rejollas
10612 Jerte (Cáceres)
Tel: +34 927 194 165
Tel: +34 619 235 895
pescayrios@gobex.es
www.pescayriosjuntaexteremadura.es

*El **Centro de Interpretación Centro Salmónidos** se encuentra en el límite de la reserva natural de la garganta de los infiernos a orillas del rio Jerte y a 2 Km de Jerte. Puede seguirse el ciclo completo de la trucha criada en cautividad: estanques de maduración, sala de incubación, pilas de alevinaje y estanques de engorde.*

Aparcamiento: Amplio espacio de aparcamiento en las inmediaciones. Sin plazas accesibles.

Acceso accesible: Principal, enrasado, con ancho de paso accesible.

Movilidad interior: Puertas y pasillos amplios, espacios de giro. Estrechamiento puntual por vegetación. Rampa de 12m al 8% y 2m al 12% de pendiente para llegar a la sala de maduración. A continuación, rampa de 9m al 10% para llegar a la sala de incubación.



Zonas:

"Sala de incubación": pendiente suave al acceso suelo irregular.
"Pilas de alevinaje", "estanques de engorde", "estanques de maduro": No es posible aproximarse.



Recursos: Posibilidad de visitas guiadas para personas con movilidad reducida. Paneles descriptivos.



VILLUERCAS
IBORES
JARA



ALDEACENTENERA

Casa Rural El Caserón

GUADALUPE

Hospedería del Real Monasterio

Hotel Rural Posada del Rincón

Restaurante Mesón de Paredes

Oficina de Turismo

VILLAR DEL PEDROSO

Casa Rural El Pedroso

ALDEACENTENERA

Casa Rural:

EL CASERÓN



C/ La Libertad nº4
10251 Aldeacentenera (Cáceres)
Tel: +34 927 338 302
Tel: +34 629 185 030
elcaseron@elcaseron.org
www.elcaseron.org

Aparcamiento: No hay plazas accesibles señalizadas. Dispone de gran espacio privado para aparcar.

Acceso accesible: Principal, con rampa previa menor al 10% sin pasamanos y puerta abatible con hueco de paso accesible.

Movilidad interior: Puertas y pasillos amplios, espacios de giro. Hay alguna puerta de dos hojas de 50 cm cada una, que se pueden dejar abiertas.

Habitación: 1 unidad. 2 camas dobles con espacio de transferencia por ambos lados y espacio para giro. Baldas a altura accesible.



Baño de la habitación: Puerta abatible con hueco de paso accesible. Ducha enrasada sin barras asideras con banqueta. Lavabo con espacio inferior libre. Inodoro con transferencia frontal, oblicua y lateral derecha, sin barras de apoyo. Espejo colocado a más de un metro de altura.



Cocina: Fregadero sin hueco inferior libre y vitrocerámica sin hueco inferior libre. Horno, microondas, lavadora y lavavajilla a altura accesible. Frigorífico con congelador a altura poco accesible. Espacio de circulación y giro.

Salón-comedor: Espacios de circulación y giro. Mesa de comedor accesible.

GUADALUPE

Hotel: ⭐⭐

HOSPEDERÍA DEL REAL MONASTERIO



Plaza Juan Carlos I, s/n. Aptdo.3
10140 Guadalupe (Cáceres)
Tel: +34 927 367 000
Fax: +34 927 367 177
hospederia@monasterioguadalupe.com
www.hotelhospederiamonasterioguadalupe.com

Aparcamiento: Espacio de aparcamiento en las inmediaciones. Sin plazas accesibles.

Acceso principal: Puerta abatible, con ancho de paso accesible. Escalón menor de 5 cm en umbral, seguido de una rampa que muere contra la puerta de 1m de largo y pendiente del 12% sin pasamanos.



Recepción: El mostrador no dispone de tramo accesible.

Movilidad interior: Puertas y pasillo amplios, espacios de giro. Con rampa de pendiente de 16m menor al 12% sin pasamanos, para conectar con zona de ascensor. Ascensor con dimensión de cabina de 120x130 cm con pasamanos. Botoneras en Braille y altorrelieve, sin espejo.

Aseos comunes: Puerta abatible al exterior, con transferencia al inodoro frontal y barra asidera en lado derecho.

Habitación: 2 unidades. Camas individuales con posibilidad de espacio de transferencia en el centro en o ambos lados, espacios para giro. Baldas a altura accesible.



Baño de la habitación: Puerta abatible al exterior, Ducha con asiento abatible y barras asideras. Lavabo con pedestal. Inodoros con posibilidad de transferencia oblicua o frontal y apoyabrazos.



Bar-Cafetería: Rampa en acceso con pendiente del 16 %, sin pasamanos, La barra no dispone de tramo accesible. Personal de apoyo.

Restaurante: Rampa en acceso con pendiente del 17 % sin pasamanos. Barra sin tramo accesible. Barra de buffet a altura accesible. Mesas accesibles. Personal de apoyo.

Sala de lectura y Televisión: Accesible en general.

Hotel Rural:

GUADALUPE POSADA DEL RINCÓN



Plaza Santa María de Guadalupe, nº 11
10140 Guadalupe (Cáceres)
Tel: +34 927 367 114
Fax: +34 927 367 114
recepcion@posadadelrincon.com
www.posadadelrincon.com

Aparcamiento: Existe 1 plaza accesible en las inmediaciones del edificio.

Acceso Principal: Puerta abatible con hueco de paso accesible. Escalón de 9 cm en umbral.

Recepción: El mostrador no dispone de tramo accesible. Ubicado en una rampa con pendiente del 12% sin pasamanos.

Movilidad interior: Puertas y pasillos amplios, con espacios de giro. Ascensor con dimensión de cabina de 100x130 cm, pasamanos y espejo. Botoneras en Braille y altorrelieve.



Habitación:

1 unidad. Cama doble con espacio de transferencia a ambos lados y espacio para giro. Perchas y cajones a altura accesible.

Baño de la habitación: Puerta corredera con hueco de paso accesible. Ducha con silla y barras asideras. Lavabo con espacio inferior libre. Inodoro con transferencia frontal y oblicua y barras de apoyo, siendo abatible la de la derecha. Espejo colocado a más de 90 cm de altura.



Sala de lectura y televisión: No Accesible.

Bar-Cafetería: La barra no dispone de tramo accesible. Mesas accesibles.

Restaurante: Mesas accesibles.

Aseos comunes: No accesibles.

Restaurante:

GUADALUPE

MESÓN DE PAREDES



C/ Alfonso Onceno, nº 50
10140 Guadalupe (Cáceres)
Tel: +34 927 367 360
Tel: +34 637 329 315
mesondeparedes50@hotmail.com

Aparcamiento: La zona de aparcamiento está cercana. Hay que salvar un bordillo para acceder al establecimiento. Sin plazas accesibles.

Acceso accesible: Principal, puerta abatible con hueco de paso accesible.

Movilidad interior: Puerta y pasillos amplios.

Bar-Cafetería:

La barra no dispone de tramo accesible. Mesas accesibles.

Restaurante:

Mesas adaptadas. Sillas con respaldo sin apoyabrazos.



Aseos:

Puerta abatible con hueco de paso accesible. Accesible en general, con transferencia al inodoro oblicua y en lateral izquierdo. Barras asideras abatibles a ambos lados. Espejo colocado a más de un metro de altura.



GUADALUPE

OFICINA DE TURISMO



Plaza de Santa María de Guadalupe, s/n
10140 Guadalupe (Cáceres)
Tel: +34 927 154 128
ayuntamientodeguadalupe@hotmail.com
oficinadeturismo@ayuntamientodeguadalupe.es

Aparcamiento: Existe 1 plaza accesible a unos 50 m del edificio. Se comunica con la oficina a través de una calle con pendiente superior al 10%.

Acceso accesible: Principal, enrasado, puerta abatible con hueco de paso accesible.

Recepción: El mostrador no dispone de tramo accesible. Puerta previa al mostrador que obliga a salir marcha atrás, sin posibilidad de giro.

Movilidad interior: Puertas y pasillos amplios. Espacios de giro.



VILLAR DEL PEDROSO

Casa Rural:

EL PEDROSO



Plaza del Ayuntamiento, nº 7
10330 Villar del Pedroso (Cáceres)
Tel:+34 607 943 314
Tel:+34 648 113 786
www.casaruralelpedroso.es
cruralelpedroso@gmail.com

Aparcamiento: Gran espacio de aparcamiento. Sin plazas accesibles.

Acceso accesible: Principal. Plano inclinado en acceso de 70cm de longitud y 21% de pendiente. Puerta abatible con hueco de paso accesible.

Movilidad interior: Puertas amplias y pasillos inferiores a 120 cm, espacios de giro.

Habitación: 1 unidad. Cama doble con espacio de transferencia derecho. Cajones a altura accesible.



Baño de la habitación: Puerta abatible con hueco de paso accesible. Ducha enrasada sin barras asideras, con silla de ducha. Lavabo con espacio inferior libre. Inodoro con transferencia frontal, oblicua, derecha e izquierda y barra de apoyo abatible en el lado izquierdo. Espejo colocado a un metro de altura.



Cocina: Fregadero con espacio inferior libre, vitrocerámica sin espacio libre inferior. Horno, microondas, lavadora, lavavajillas y frigorífico a altura accesible.

Salón-comedor: Espacios de circulación y giro. Mesa de comedor accesible.

Patio: Espacio de circulación y giro. Mesa accesible.

Barbacoa: Con espacio de acercamiento.

Guía Turismo Accesible de Extremadura

www.turismoextremadura.com

APAMEX

Extremadura TURISMO

UNIÓN EUROPEA
Fondo Europeo de Desarrollo Regional
Una manera de hacer Europa

JUNTA DE EXTREMADURA