#UnPerroDePortada2021
Mención Especial
"MAGGYE"
Fotografía: Roberto Castellano Florez

EXTREMADURA

DÓNDE DORMIR BADAJOZ

	Experiencias disponibles en: TGBOX.pet	TGs "Estrellas" TravelGuau	Perros GRATIS	Sin limitación de tamaño/peso	SÍ se admiten P.P.P.	Solos en la habitación: SÍ	Máximo de perros por habitación: 2	SÍ se admiten otras mascotas
APARTAMENTO TURISTICO CASA MUSEO - Mérida, Badajoz		3TG						
APARTAMENTOS EMBALSE DE ORELLANA - Orellana la Vieja, Badajoz		1TG	SUPLEMENTO	Se admiten hasta 25 kg	NO se admiten P.P.P.	Solos en la habitación: NO	Máximo de perros por habitación: 2	
FINCA VILLA JUAN - Ribera del Fresno, Badajoz		1TG	SUPLEMENTO					
HOTEL BODEGA EL MORAL - Ribera del Fresno, Badajoz		2TG					Máximo de perros por habitación: 1	
LOS CHOZOS DE LA ROCA - La Roca de la Sierra, Badajoz		1TG						

PARA TU MASCOTA BADAJOZ

CAN DE LUNA — Confianza PET-Friendly TG

06800 Mérida, Badajoz • Teléfono: +34 628 785 555
edyteca@gmail.com / info@candeluna.es • www.candeluna.es

Nuestro objetivo es conseguir el entendimiento mutuo entre perro y humano, mejorando así la convivencia y restableciendo el equilibrio perdido o no adquirido. Consideramos al animal como un ser emocional y social, capaz de aprender y mejorar sus actitudes relacionales a través de refuerzos positivos.

DÓNDE DORMIR CÁCERES

APARTAMENTOS BARBANCHO

Experiencias disponibles en: TGBOX.pet

"Estrellas" TravelGuau: 2TG — Perros GRATIS — Kg +35 Sin limitación de tamaño/peso — SÍ se admiten P.P.P. — Solos en la habitación: SÍ — Máximo de perros por habitación: 2 — SÍ se admiten otras mascotas

Dispone de 5 alojamientos en Casar de Cáceres, población rural a 10 km de Cáceres, y 1 alojamiento en el casco histórico de Cáceres. Los apartamentos de Casar de Cáceres se encuentran en el centro urbano de un pueblo de 4800 habitantes que se dican en su mayoría a la industria ganadera y queso. Cada apartamento dispone de tres habitaciones para una capacida máxima de 6 personas, salon comedor, cocina, baño completo y lavadero. El apartamento de Cáceres esta a 10 metros de la Plaza Mayor, dispone de dos habitaciones, con capacidad máxima para 4 personas, salon comedor, baño, cocina y patio interior.

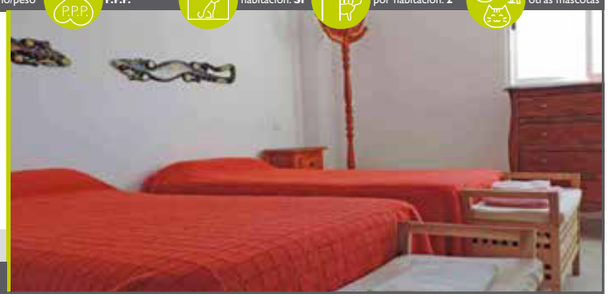

Paseo Extremadura, 5 - 10190 Casar de Cáceres Tel.: +34 927 291 719 - 639 352 727 - 636 251 747
info@apartamentosbarbancho.com www.apartamentosbarbancho.com

CABAÑAS DE MADERA EL RINCÓN DEL JERTE - APARTAMENTOS

Experiencias disponibles en: TGBOX.pet

"Estrellas" TravelGuau: 1TG · Perros GRATIS · Kg +35 Sin limitación de tamaño/peso · SÍ se admiten P.P.P. · Solos en la habitación: NO · Máximo de perros por habitación: 2 · SÍ se admiten otras mascotas

Exclusivas cabañas de madera , únicas en la zona. 5 cabañas de madera, independientes (no adosadas) en un enclave privilegiado del Valle del Jerte (Norte de Cáceres). Están dotadas de todas las comodidades; cabañas de 2, 4 ó 6 plazas (con uno o tres dormitorios), porche cubierto con mobiliario de terraza, aire acondicionado/calefacción, salón-cocina (con placas de vitrocerámica, nevera-congelador y microondas), vajilla y menaje de cocina completo, ropa de cama y baño. Dispone de amplias zonas verdes, sombreado, piscina con clorador salino, barbacoas, zona recreativa, sauna y servicio de lavandería.

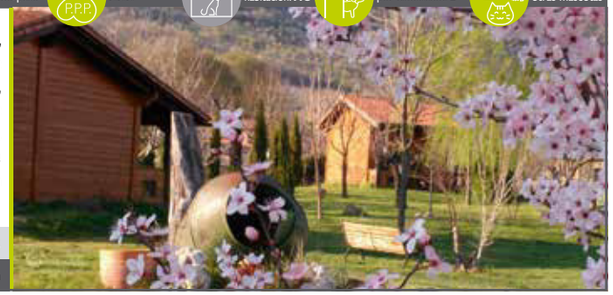

Carretera Rebollar, km 0,7 - 10617 Rebollar, Cáceres Tel.: +34 927 471 036 - +34 699 894 385
rinjerte@yahoo.es www.elrincondeljerte.com

CAMPING RÍO MALO

"Estrellas" TravelGuau: 2TG · Perros GRATIS · Kg +35 Sin limitación de tamaño/peso · SÍ se admiten P.P.P. · Solos en la habitación: SÍ · Máximo de perros por habitación: 3 · SÍ se admiten otras mascotas

Puerta de una de las comarcas más bellas y desconocidas de nuestro país, Las Hurdes, y punto adecuado para iniciar inolvidables rutas por nuestra bella tierra.

Nuestros campistas pueden disfrutar del abrupto y estrecho valle del Ladrillar y de la belleza del río Alagón, cuyo curso se retuerce en increíbles meandros de una extraordinaria belleza natural.

Este serpenteante río nos ofrece tranquilas aguas y magníficos paisajes como la incomparable panorámica del meandro del Melero.

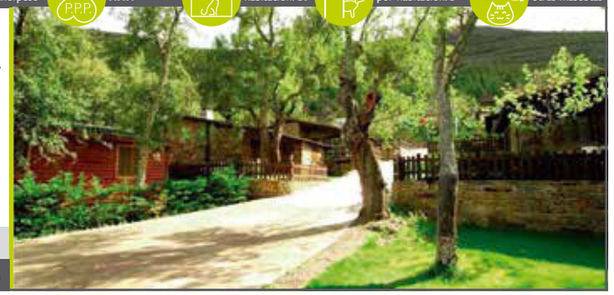

Ctra. de Coria, 1 - 10624 Riomalo de Abajo, Cáceres Tel.: +34 927 434 020 / +34 633 160 242
riomalo@riomalo.com www.riomalo.com

HOTEL VILLA DE BERZOCANA ***

Experiencias disponibles en: TGBOX.pet

"Estrellas" TravelGuau: 3TG · SUPLEMENTO · Kg +35 Sin limitación de tamaño/peso · SÍ se admiten P.P.P. · Solos en la habitación: NO · Máximo de perros por habitación: 1 · SÍ se admiten otras mascotas

Antigua casona, rehabilitada y reconvertida en Hotel Rural, se ubica en la plaza de la población de Berzocana, un pueblo tranquilo de 700 habitantes, situado en la zona de las Villuercas, en el corazón del Geoparque Villuercas, paisajes naturales de excepcional belleza y exquisita naturaleza. Ambiente agradable, tranquilo y relajante. Dispone de un total de 11 espaciosas habitaciones, 8 habitaciones dobles (cama matrimonio o separadas) y 3 habitaciones familiares para hasta 4 personas, posibilidad de cama supletoria y cuna. En la segunda planta acogedor salón social abuhardillado con televisión, juegos de mesa, libros e información turística.

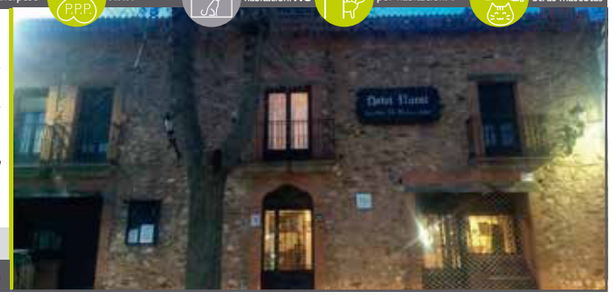

Plaza de España, 15 - 10129 Berzocana, Cáceres Tel.: +34 927 150 247 / +34 669 808 271
reservas@hotelvilladeberzocana.com www.hotelvilladeberzocana.com

LA BRIZNA

GUAU! ALOJAMIENTO COLABORADOR #BecaTravelGuau2019

Experiencias disponibles en: TGBOX.pet

"Estrellas" TravelGuau: 3TG · Perros GRATIS · Kg +35 Sin limitación de tamaño/peso · SÍ se admiten P.P.P. · Solos en la habitación: SÍ · Máximo de perros por habitación: 1 · SÍ se admiten otras mascotas

Nos encantaría que formases parte de La Brizna. Tod@s l@s que vivimos por, para, y en ella, somos amantes del relax, de la naturaleza y del diseño, una mezcla de pasiones que queremos compartir contigo. En La Brizna vivirás una experiencia única en medio de un geoparque, te impregnarás de su paraje, de sus vistas, de su silencio…en definitiva, sentirás en primera persona parte de las maravillas que nos ha dado la Tierra desde este encantador rincón de Cáceres. La Brizna es mágica, y seguro que lo recordarás como un viaje maravilloso que te trasladará lejos del agobio diario.

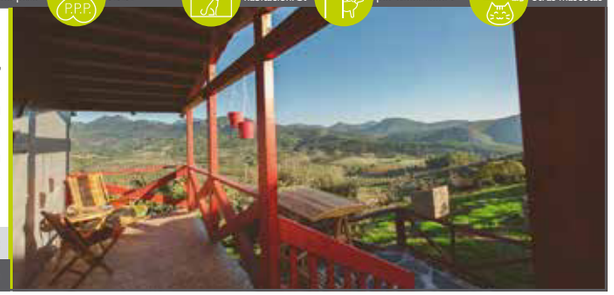

Calle Conquistadores, s/n - 10136 Cañamero, Cáceres Teléfono: +34 649 894 353
hola@labrizna.com www.labrizna.com

	TGs "Estrellas" TravelGuau						
APARTAMENTOS EL CASTAÑO CENTENARIO - Casas del Castañar, Cáceres	3TG	SUPLEMENTO	Sin limitación de tamaño/peso	SÍ se admiten P.P.P.	Solos en la habitación: SÍ	Máximo de perros por habitación: 1	SÍ se admiten otras mascotas
APARTAMENTOS ENTRE FUENTES - Cuacos de Yuste, Cáceres	2TG	Perros GRATIS	Sin limitación de tamaño/peso	NO se admiten P.P.P.	Solos en la habitación: NO	Máximo de perros por habitación: 2	NO se admiten otras mascotas
APARTAMENTOS RAMAJAL RURAL - Pinofranqueado, Cáceres	1TG	SUPLEMENTO	Sin limitación de tamaño/peso	SÍ se admiten P.P.P.	Solos en la habitación: NO	Máximo de perros por habitación: 1	SÍ se admiten otras mascotas
APARTAMENTOS RURALES AZABAL - Azabal, Cáceres (Experiencias disponibles en: TGBOX.pet)	2TG	SUPLEMENTO	Sin limitación de tamaño/peso	SÍ se admiten P.P.P.	Solos en la habitación: NO	Máximo de perros por habitación: 1	SÍ se admiten otras mascotas
APTOS. RURALES CASA MANADERO - Robledillo de Gata, Cáceres (Experiencias disponibles en: TGBOX.pet)	3TG	SUPLEMENTO	Se admiten hasta 35 kg	NO se admiten P.P.P.	Solos en la habitación: SÍ	Máximo de perros por habitación: 2	SÍ se admiten otras mascotas
APARTAMENTOS RURALES SAN PEDRO - Valencia de Alcantara, Cáceres (Experiencias disponibles en: TGBOX.pet)	2TG	Perros GRATIS	Sin limitación de tamaño/peso	SÍ se admiten P.P.P.	Solos en la habitación: SÍ	Máximo de perros por habitación: 1	SÍ se admiten otras mascotas
CASA CONDES DE SANTA OLALLA - Cáceres	2TG	Perros GRATIS	Sin limitación de tamaño/peso	SÍ se admiten P.P.P.	Solos en la habitación: SÍ	Máximo de perros por habitación: 1	SÍ se admiten otras mascotas
CASA RURAL ABUELA MAXI - Riolobos, Cáceres (Experiencias disponibles en: TGBOX.pet)	2TG	SUPLEMENTO	Sin limitación de tamaño/peso	SÍ se admiten P.P.P.	Solos en la habitación: NO	Máximo de perros por habitación: 1	SÍ se admiten otras mascotas

CASA RURAL APARTAMENTOS PLANETA VERA - Jarandilla de la Vera, Cáceres	TGs "Estrellas" TravelGuau 3TG	SUPLEMENTO	Sin limitación de tamaño/peso	NO se admiten P.P.P.	Solos en la habitación: NO	Máximo de perros por habitación: 4	SÍ se admiten otras mascotas
CASA RURAL EL OLIVO - Guijo de Granadilla, Cáceres	TGs "Estrellas" TravelGuau 2TG	Perros GRATIS	Sin limitación de tamaño/peso	SÍ se admiten P.P.P.	Solos en la habitación: NO	Máximo de perros por habitación: 2	SÍ se admiten otras mascotas
Experiencias disponibles en: TGBOX.pet CASA RURAL LA CAÑADA - Torrejón el Rubio, Cáceres	TGs "Estrellas" TravelGuau 2TG	SUPLEMENTO	Se admiten hasta 15 kg	NO se admiten P.P.P.	Solos en la habitación: SÍ	Máximo de perros por habitación: 2	NO se admiten otras mascotas
CASA RURAL LAS LUCÍAs - Navatrasierra, Cáceres	TGs "Estrellas" TravelGuau 1TG	Perros GRATIS	Sin limitación de tamaño/peso	NO se admiten P.P.P.	Solos en la habitación: SÍ	Máximo de perros por habitación: 2	NO se admiten otras mascotas
CASA RURAL VALLE DEL ARRAGO - Robledillo de Gata, Cáceres	TGs "Estrellas" TravelGuau 3TG	SUPLEMENTO	Se admiten hasta 25 kg	NO se admiten P.P.P.	Solos en la habitación: SÍ	Máximo de perros por habitación: 2	SÍ se admiten otras mascotas
Experiencias disponibles en: TGBOX.pet CASAS RURALES EL JINIEBRO - La Aceña de la Borrega, Cáceres	TGs "Estrellas" TravelGuau 3TG	Perros GRATIS	Sin limitación de tamaño/peso	SÍ se admiten P.P.P.	Solos en la habitación: SÍ	Máximo de perros por habitación: 1	SÍ se admiten otras mascotas
Experiencias disponibles en: TGBOX.pet COMPLEJO ROMA - Hervás, Cáceres	TGs "Estrellas" TravelGuau 1TG	SUPLEMENTO	Sin limitación de tamaño/peso	SÍ se admiten P.P.P.	Solos en la habitación: SÍ	Máximo de perros por habitación: 2	SÍ se admiten otras mascotas
Experiencias disponibles en: TGBOX.pet EL BALCON DE LOS SUEÑOS - Trevejo, Cáceres	TGs "Estrellas" TravelGuau 1TG	SUPLEMENTO	Sin limitación de tamaño/peso	SÍ se admiten P.P.P.	Solos en la habitación: NO	Máximo de perros por habitación: 1	SÍ se admiten otras mascotas
EL PAJAR DE TÍA MARÍA - Casas del Castañar, Cáceres	TGs "Estrellas" TravelGuau 3TG	SUPLEMENTO	Sin limitación de tamaño/peso	SÍ se admiten P.P.P.	Solos en la habitación: SÍ	Máximo de perros por habitación: 1	SÍ se admiten otras mascotas
Experiencias disponibles en: TGBOX.pet HOSTAL GOYESCO PLAZA - Plasencia, Cáceres	TGs "Estrellas" TravelGuau 3TG	SUPLEMENTO	Sin limitación de tamaño/peso	SÍ se admiten P.P.P.	Solos en la habitación: SÍ	Máximo de perros por habitación: 2	SÍ se admiten otras mascotas
Experiencias disponibles en: TGBOX.pet HOTEL ALBARRAGENA - Cáceres	TGs "Estrellas" TravelGuau 1TG	Perros GRATIS	Sin limitación de tamaño/peso	SÍ se admiten P.P.P.	Solos en la habitación: NO	Máximo de perros por habitación: 2	SÍ se admiten otras mascotas
HOTEL LA QUINTA ENCARNACIÓN - Casar de Cáceres	TGs "Estrellas" TravelGuau 1TG	SUPLEMENTO	Sin limitación de tamaño/peso	SÍ se admiten P.P.P.	Solos en la habitación: NO	Máximo de perros por habitación: 1	SÍ se admiten otras mascotas
HOTEL RURAL EL DUENDE DEL CHAFARIL - San Martín de Trevejo, Cáceres	TGs "Estrellas" TravelGuau 1TG	SUPLEMENTO	Sin limitación de tamaño/peso	SÍ se admiten P.P.P.	Solos en la habitación: SÍ	Máximo de perros por habitación: 1	SÍ se admiten otras mascotas

HOTEL VALLES DE GREDOS - Tayuela, Cáceres	TGs "Estrellas" TravelGuau 2TG	SUPLEMENTO	Se admiten hasta 25 kg	SÍ se admiten P.P.P.	Solos en la habitación: SÍ	Máximo de perros por habitación: 2	SÍ se admiten otras mascotas
LA ALBERGUERÍA - Cañamero, Cáceres	TGs "Estrellas" TravelGuau 1TG	SUPLEMENTO	Sin limitación de tamaño/peso	NO se admiten P.P.P.	Solos en la habitación: SÍ	Máximo de perros por habitación: 1	SÍ se admiten otras mascotas
Experiencias disponibles en: TGBOX.pet LA ORTIGA - Robledillo de Gata, Cáceres	TGs "Estrellas" TravelGuau 1TG	SUPLEMENTO	Sin limitación de tamaño/peso	SÍ se admiten P.P.P.	Solos en la habitación: SÍ	Máximo de perros por habitación: 4	SÍ se admiten otras mascotas
Experiencias disponibles en: TGBOX.pet LAS 4 ESQUINAS - CASILLÓN 1&2 - Segura de Toro, Cáceres	TGs "Estrellas" TravelGuau 2TG	Perros GRATIS	Sin limitación de tamaño/peso	SÍ se admiten P.P.P.	Solos en la habitación: NO	Máximo de perros por habitación: 6	SÍ se admiten otras mascotas

QUÉ HACER CÁCERES

GUAU! EMPRESA COLABORADORA #BecaTravelGuau2019

GARGANTA DE LOS INFIERNOS

Confianza PET-Friendly TG

Somos una pequeña empresa de Actividades en la naturaleza del Valle del Jerte, aunque realizamos actividades por toda la provincia de Cáceres y sur de Ávila. Tenemos muchas actividades en las que nuestros clientes pueden disfrutar de la naturaleza y el turismo activo acompañados de sus perretes. Realizamos rutas de senderismo, en 4x4, travesías en kayak y paddle surf en las que nuestros amigos peludos se lo pasan en grande acompañando a sus dueños.

FINALISTA - 2º EMPRESA PET-FRIENDLY PREMIOS TRAVELGUAU 2019

Crta. N110, km 368.9 - 10612 Jerte, Cáceres Teléfonos: +34 658 371 626
info@gargantadelosinfiernos.com www.gargantadelosinfiernos.com

ACTIVIDADES BARBANCHO

Confianza PET-Friendly TG

Experiencias disponibles en: TGBOX.pet

Disfrutarás con nuestras Actividades de Turismo Activo en Cáceres y alrededores. Te ofrecemos la posibilidad de realizar diferentes actividades en un entorno natural privilegiado. Disfruta del avistamiento de aves, pesca, rutas, senderismo, alquiler de bicicletas, Excursión al Parque Nacional de Monfragüe, ¡y mucho más!

Paseo Extremadura, 5 - 10190 Casar de Cáceres Tel.: +34 639 352 727 - +34 636 251 747
info@actividadesbarbancho.com www.actividadesbarbancho.com

CÁCERES QUÉ HACER

GUAU! EMPRESA COLABORADORA #BecaTravelGuau2019

Experiencias disponibles en: TGBOX.pet

Confianza PET-Friendly

ADALBERTI EXTREMADURA

Empresa joven , formada por un equipo de Guías Oficiales y expertos muy dinámico y con muchas ganas de mostrar los secretos de nuestra tierra a los viajeros que pretendan descubrirla pero de una manera diferente. Visitas guiadas culturales, de Astronomía, Ornitologia y Naturaleza. No te dejarán indiferente.

Plaza Mayor, 33 - 10200 Trujillo, Cáceres — Teléfono: +34 626 48 09 84

adalbertiextremadura@gmail.com — www.adalbertiextremadura.com

Confianza PET-Friendly

GECKO TURISMO ACTIVO

Llevamos más de 10 años transmitiendo a nuestros usuarios nuestro amor y pasión por la naturaleza. Ofertamos la posibilidad de que tu mascota pueda acompañarte en tus aventuras, disponiendo de los recursos necesarios para ello. ¿No sería emocionante disfrutar de un descenso en rafting o kayak con tu perro?

Avda Del Valle, 57 - 10615 Piornal, Cáceres — Teléfono: +34 661 093 233

info@aventurajerte.es — www.aventurajerte.es

CÁCERES PARA TU MASCOTA

Experiencias disponibles en: TGBOX.pet

Confianza PET-Friendly

CLÍNICA VETERINARIA MONTESOL

Trabajamos día a día por el bienestar de nuestras mascotas, solucionando los diferentes problemas de salud y dolencias con la mayor dedicación y profesionalidad. Como si de nuestra propia familia se tratase, nos entregamos a vuestras mascotas para tener una relación más cercana, un trato cordial y personalizado. Nos preocupamos de estar siempre a la última, tanto en instalaciones y material, como de nuestro cualificado equipo veterinario.

Calle las Avutardas, 5 - 10004 Cáceres — Teléfonos: +34 927 209 737 / +34 629 939 685

info@clinicaveterinariamontesol.es — www.clinicaveterinariamontesol.es

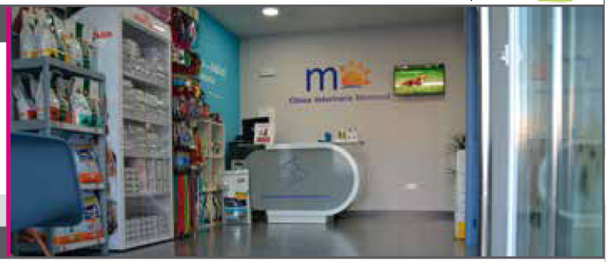

Confianza PET-Friendly

ZOOSANITARIOS LOS MONTEROS

Av. Alfonso VII, 42 - 10800 Coria, Cáceres
+34 927 506 205 • zoomonteros@zoomonteros.es • www.zoosanitarioslosmonteros.es

Somos una empresa con más de 30 años de experiencia en el sector veterinario. Hace un año hemos ampliado todas nuestras instalaciones, ofreciendo como servicios: consultas, medicina interna, ecografías, radiografías, endoscopia, electrocardiograma, anestesia inalatoria, cirugía, laboratorio, uci, hospitalización y peluquería.

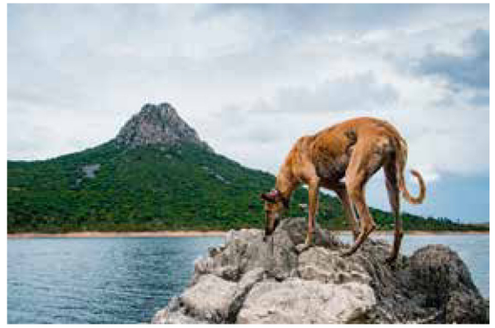

EXTREMADURA

Descubre un destino natural y acogedor del que poder disfrutar junto con tu mejor amigo. Rutas de senderismo, zonas de baño y parajes naturales son algunas de las opciones para aquellos que viajan con animales de compañía.

Alojarse con mascotas: hay alojamientos para todos los tipos de turistas y mascotas en la región, desde hoteles de 5 estrellas, hasta campings y casas rurales.

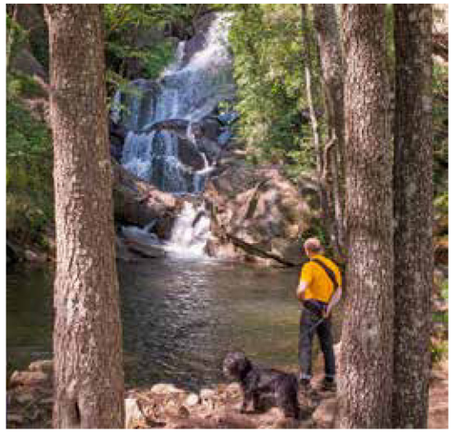

Destino acogedor, donde la naturaleza es parte de su esencia, Extremadura ofrece experiencias y actividades para aquellos que viajan con su familia canina.

La red de senderos de Extremadura es ideal para recorrer acompañado de mascotas, respetando al resto de especies, especialmente las protegidas, y reduciendo impactos y residuos. El Parque Nacional de Monfragüe, al igual que otros espacios naturales, permite pasear con perros, siempre custodiados y con correa. En cualquier caso, la señalización permite conocer qué lugares se pueden recorrer con mascotas.

Las rutas de BTT y otros deportes son una opción para los turistas con mascota más aventureros. Y para aquellos que busquen relajarse, Extremadura es una Comunidad en la que poder degustar una auténtica gastronomía local, a la vez que disfrutar de itinerarios culturales y sitios Patrimonio de la Humanidad UNESCO, también acompañado de mascotas.

Por ejemplo, Mérida, los canes pueden jugar en el parque de los Milagros, y en Cáceres es posible pasear con perro en algunos parques de la ciudad, en horarios específicos. Esta ciudad extremeña, al igual que Trujillo, Plasencia, Zafra o Jerez de los Caballeros, entre otras localidades, destacan también por su acogida y respeto por los animales.

www.turismoextremadura.com — ExtremaduraTurismo — @extremadura_tur — @extremadura_tur — turismoextremadura